



# ACUSE

Acuña, Coahuila a 15 de abril del 2026  
Oficio UTCA-REC-126-2026  
Asunto: Primer Informe Avance de  
Gestión Financiera 2026.

+ 2 DVD'S

DIP. LUZ ELENA GUADALUPE MORALES NUÑEZ  
PRESIDENTA DE LA JUNTA DE GOBIERNO DEL  
CONGRESO DEL ESTADO.  
PRESENTE. -

Por medio de la presente me permito enviarle la documentación e información del Primer Informe de Avance de Gestión Financiera del Ejercicio Fiscal 2026.

Lo anterior de conformidad con lo establecido en el art. 11, párrafo segundo de la Ley de Rendición de Cuentas y Fiscalización superior del Estado de Coahuila de Zaragoza y del art. 15 de la misma Ley, el cual establece que los Informes de Avance de Gestión Financiera deberán contener la información señalada en la Ley General de Contabilidad Gubernamental, además de la normatividad emitida por el Consejo Nacional de Armonización Contable del Estado de Coahuila de Zaragoza.

Se presenta en forma impresa y en archivo CD, debidamente certificada.

Derivado de lo que antecede, solicito se me dé por presentada la información referida.

Sin otro asunto a tratar quedo a sus órdenes

ATENTAMENTE  
"SUFRAGIO EFECTIVO. NO REELECCION"

ING. LUIS MANUEL NAVARRO GALINDO  
RECTOR



2 CD'S  
1 cuadernillo. *Maya Oct 12*

c.c.p. C.P. Manuel Ramirez Briones, Auditor Superior del Estado de Coahuila  
c.c.p. Archivo

Acuña, Coahuila a 15 de abril del 2026

**Oficio UTCA-REC-126-2026**

**Asunto:** Primer Informe Avance de  
Gestión Financiera 2026.

**DIP. LUZ ELENA GUADALUPE MORALES NUÑEZ  
PRESIDENTA DE LA JUNTA DE GOBIERNO DEL  
CONGRESO DEL ESTADO.  
PRESENTE. -**

Por medio de la presente me permito enviarle la documentación e información del Primer Informe de Avance de Gestión Financiera del Ejercicio Fiscal 2026.

Lo anterior de conformidad con lo establecido en el art. 11, párrafo segundo de la Ley de Rendición de Cuentas y Fiscalización superior del Estado de Coahuila de Zaragoza y del art. 15 de la misma Ley, el cual establece que los Informes de Avance de Gestión Financiera deberán contener la información señalada en la Ley General de Contabilidad Gubernamental, además de la normatividad emitida por el Consejo Nacional de Armonización Contable del Estado de Coahuila de Zaragoza.

Se presenta en forma impresa y en archivo CD, debidamente certificada.

Derivado de lo que antecede, solicito se me dé por presentada la información referida.

Sin otro asunto a tratar quedo a sus órdenes

**ATENTAMENTE**  
**"SUFRAGIO EFECTIVO. NO REELECCION"**

  
**ING. LUIS MANUEL NAVARRO GALINDO**  
**RECTOR**

c.c.p. C.P. Manuel Ramirez Briones, Auditor Superior del Estado de Coahuila  
c.c.p. Archivo

## PRIMER INFORME DE AVANCE DE GESTION FINANCIERA 2026

### ÍNDICE

#### I. Información contable

- a. Estado de actividades del primer trimestre de 2026; *(comparativo con el primer trimestre del ejercicio anterior)*
- b. Estado de situación financiera al 31 de marzo de 2026; *(comparativo al 31 de diciembre del ejercicio anterior)*
- c. Estado de variación en la hacienda pública del primer trimestre de 2026;
- d. Estado de cambios en la situación financiera del primer trimestre de 2026;
- e. Estado de flujos de efectivo del primer trimestre de 2026; *(comparativo con el primer trimestre del ejercicio anterior)*
- f. Estado analítico del activo del primer trimestre de 2026;
- g. Estado analítico de la deuda y otros pasivos del primer trimestre de 2026;
- h. Informe sobre pasivos contingentes al 31 de marzo de 2026; *(formato libre)*
- i. Notas de gestión administrativa a los estados financieros del primer trimestre de 2026; *(15 notas)*
- j. Notas de desglose a los estados financieros; *(24 notas)*
- k. Notas de memoria a los estados financieros del 01 de enero al 31 de marzo de 2026; *(2 notas)*
- l. Balanza de comprobación detallada al cuarto nivel (cuenta) del primer trimestre de 2026, incluyendo las cuentas de orden contables y presupuestarias; e
- m. Informe o dictamen de los profesionales de auditoría independientes o, en su caso, una declaratoria de los órganos internos de control, acerca de la situación que guarda el control interno, la situación financiera y el grado de colaboración de la entidad para el cumplimiento de los objetivos de la función de control gubernamental.

#### II. Información presupuestaria

- a) Estado analítico de ingresos, del que se derivará la presentación en clasificación económica, incluyendo los ingresos excedentes generados, del 01 de enero al 31 de marzo de 2026;
- b) Estado analítico de ingresos, del que se derivará la presentación en clasificación por fuentes de financiamiento, incluyendo los ingresos excedentes generados, del 01 de enero al 31 de marzo de 2026;
- c) Estado analítico de ingresos, del que se derivará la presentación en clasificación por rubros de ingresos, incluyendo los ingresos excedentes generados, del 01 de enero al 31 de marzo de 2026;
- d) Estado analítico del ejercicio del presupuesto de egresos del 01 de enero al 31 de marzo de 2026, por clasificación administrativa;
- e) Estado analítico del ejercicio del presupuesto de egresos del 01 de enero al 31 de marzo de 2026, por clasificación económica;
- f) Estado analítico del ejercicio del presupuesto de egresos del 01 de enero al 31 de marzo de 2026, por clasificación por objeto del gasto;
- g) Estado analítico del ejercicio del presupuesto de egresos del 01 de enero al 31 de marzo de 2026, por clasificación funcional;

- h) Endeudamiento neto, financiamiento menos amortización del 01 de enero al 31 de marzo de 2026;
- i) Intereses de la deuda del 01 de enero al 31 de marzo de 2026; y
- j) Flujo de fondos que resuma todas las operaciones y los indicadores de la postura fiscal del 01 de enero al 31 de marzo de 2026.

### III. Información programática

- a) Gasto por categoría programática del 01 de enero al 31 de marzo de 2026; *(el presupuesto de egresos aprobado se deberá revelar anual)*
- b) Programas y proyectos de inversión del 01 de enero al 31 de marzo de 2026; *(formato libre)*
- c) La relación de sus programas presupuestarios con sus respectivos indicadores para resultados; *(metodología de marco lógico)*
- d) El cumplimiento de los objetivos, metas y satisfacción de necesidades proyectados en los programas a cargo de la entidad de conformidad con los indicadores aprobados en los programas presupuestarios correspondientes; *(formato libre)* y
- e) Los resultados de la evaluación del desempeño de los programas de la entidad federativa, así como los vinculados al ejercicio de los recursos federales que les hayan sido transferidos.

### IV. Información adicional

- a) La relación de bienes muebles que componen su patrimonio al 31 de marzo de 2026, de conformidad con la estructura del formato emitido por el CONAC;
- b) La relación de bienes inmuebles que componen su patrimonio al 31 de marzo de 2026, de conformidad con la estructura del formato emitido por el CONAC;
- c) El reporte de los esquemas bursátiles y de coberturas financieras del ente público; *(formato libre)*
- d) La información respecto al ejercicio y destino del gasto federalizado, así como respecto al reintegro de los recursos federales no devengados, correspondiente al primer trimestre de 2026, de conformidad con la estructura del formato emitido por el CONAC;
- e) El informe sobre la situación que guardan los proyectos de Asociaciones Público- Privadas (APP) celebrados y licitados por entidades estatales al amparo de la Ley de Asociaciones Público-Privadas para el Estado de Coahuila de Zaragoza y el avance de los proyectos APP correspondientes, durante el primer trimestre de 2026; *(formato libre)*
- f) En alcance al primer párrafo de la regla primera, se solicita el archivo electrónico que permita su uso informático y facilite su procesamiento pudiendo utilizar formato .DBF o .BAK, que comprenderá la información del 01 de enero al 31 de marzo de 2026 y deberá contener entre otros, lo siguiente:
  1. Un respaldo de la información financiera que contiene el sistema de contabilidad que estén utilizando, mismo que deberá entregarse en archivo electrónico que permita su uso informático y facilite su procesamiento, pudiendo utilizar formato .DBF o .BAK.
  2. Un respaldo de la información que contienen los sistemas de gestión y control de cobro de los ingresos, de acuerdo a la Ley de Ingresos aprobada, mismo que deberá entregarse en archivo electrónico que permita su uso informático y facilite su procesamiento, pudiendo utilizar formato .DBF o .BAK.
  3. Un respaldo de la información que contienen los sistemas de nóminas que contenga los elementos, fórmulas de cálculo y de pagos efectuados a los trabajadores de la entidad, de acuerdo a la periodicidad (semanal, decenal, catorcena, quincena, mensual) y la base acumulada al 31 de marzo de 2026. Dicha información

deberá entregarse en archivo electrónico que permita su uso informático y facilite su procesamiento, pudiendo utilizar formato .DBF o .BAK.

4. Un respaldo de la información que contienen los sistemas de gestión y control de las adquisiciones y de la obra pública. Dicha información deberá entregarse en archivo electrónico que permita su uso informático y facilite su procesamiento, pudiendo utilizar formato .DBF o .BAK.

La presente información deberá de ser acompañada por un documento impreso en el que se incluya una breve descripción del contenido de los archivos electrónicos descritos en los numerales del 1 al 4;

g) El cuadernillo del Informe de Avance de Gestión Financiera correspondiente al primer trimestre del ejercicio fiscal 2026, entregado al Congreso del Estado de Coahuila, deberá adjuntarse en archivo digital en formato PDF. Lo anterior sin perjuicio de lo señalado en la regla tercera, la cual establece que se deberá presentar la información en formato Word y/o Excel;

h) Las conciliaciones bancarias de la totalidad de las cuentas bancarias propiedad de la entidad al 31 de marzo de 2026, debidamente autorizadas por las autoridades correspondientes, así como los respectivos estados de cuenta bancarios, auxiliares de cuentas contables y demás anexos. La información deberá presentarse en archivo digital, ya sea en memoria extraíble (USB) o en disco compacto (CD); y

i) El acuse generado por el software administrativo "Mirador Coahuila", correspondiente a la recepción de información digital del Informe de Avance de Gestión Financiera correspondiente al primer trimestre del ejercicio 2026.

#### **V. Información derivada de la Ley de Disciplina Financiera de las Entidades Federativas y los Municipios**

a) Estado de situación financiera detallado al 31 de marzo de 2026; (*comparativo al 31 de diciembre del ejercicio anterior*)

b) Informe analítico de la deuda pública y otros pasivos del 01 de enero al 31 de marzo de 2026;

c) Informe analítico de obligaciones diferentes de financiamientos del 01 de enero al 31 de marzo de 2026;

d) Balance presupuestario del 01 de enero al 31 de marzo de 2026;

e) Estado analítico de ingresos detallado del 01 de enero al 31 de marzo de 2026;

f) Estado analítico del ejercicio del presupuesto de egresos detallado del 01 de enero al 31 de marzo de 2026, por clasificación por objeto del gasto;

g) Estado analítico del ejercicio del presupuesto de egresos detallado del 01 de enero al 31 de marzo de 2026, por clasificación administrativa;

h) Estado analítico del ejercicio del presupuesto de egresos detallado del 01 de enero al 31 de marzo de 2026, por clasificación funcional;

i) Estado analítico del ejercicio del presupuesto de egresos detallado del 01 de enero al 31 de marzo de 2026, por clasificación de servicios personales por categoría;

j) El informe trimestral sobre el avance de las acciones para recuperar el Balance Presupuestario de Recursos Disponibles sostenible, en caso de que no le aplique deberá manifestarlo; (*formato libre*)

k) Informar la fuente de los ingresos con la que se haya pagado el nuevo gasto (aumento o creación de gasto del Presupuesto de Egresos), distinguiendo el gasto etiquetado y no etiquetado; (*formato libre*) y

l) La información relativa al cumplimiento de los convenios celebrados con la Secretaría de Hacienda y Crédito Público, en términos del Capítulo IV de la Ley de Disciplina Financiera de las Entidades Federativas y los Municipios.

# **I. INFORMACIÓN CONTABLE**

**INFORMACIÓN CONTABLE**  
**I.- ESTADO DE ACTIVIDADES DEL PRIMER**  
**TRIMESTRE DE 2026**



**Universidad Tecnológica de Ciudad Acuña**  
**Estado de Actividades**  
 Del 01 de enero al 31 de marzo de 2026 y 2025  
 (Cifras en Pesos)



Concepto	2026	2025
<b>INGRESOS Y OTROS BENEFICIOS</b>		
<b>Ingresos de Gestión</b>	<b>830,617.49</b>	<b>668,162.76</b>
Impuestos	0.00	0.00
Cuotas y Aportaciones de Seguridad Social	0.00	0.00
Contribuciones de Mejoras	0.00	0.00
Derechos	0.00	0.00
Productos	892.49	10,682.76
Aprovechamientos	0.00	0.00
Ingresos por Venta de Bienes y Prestación de Servicios	829,725.00	577,470.00
Participaciones, Aportaciones, Convenios, Incentivos Derivados de la Colaboración Fiscal, Fondos Distintos de Aportaciones, Transferencias, Asignaciones, Subsidios y Subvenciones, y Pensiones y Jubilaciones	<b>5,483,293.32</b>	<b>1,733,167.80</b>
Participaciones, Aportaciones, Convenios, Incentivos Derivados de la Colaboración Fiscal y Fondos Distintos de Aportaciones	5,483,293.32	1,733,167.80
Transferencias, Asignaciones, Subsidios y Subvenciones, y Pensiones y Jubilaciones	0.00	0.00
<b>Otros Ingresos y Beneficios</b>	<b>8.80</b>	<b>0.00</b>
Ingresos Financieros	0.00	0.00
Incremento por Variación de Inventarios	0.00	0.00
Disminución del Exceso de Estimaciones por Pérdida o Deterioro u Obsolescencia	0.00	0.00
Disminución del Exceso de Provisiones	0.00	0.00
Otros Ingresos y Beneficios Varios	0.00	0.00
<b>Total de Ingresos y Otros Beneficios</b>	<b>8,313,910.61</b>	<b>2,321,320.56</b>
<b>GASTOS Y OTRAS PÉRDIDAS</b>		
<b>Gastos de Funcionamiento</b>	<b>3,678,169.73</b>	<b>3,150,546.06</b>
Servicios Personales	3,040,634.07	2,442,464.04
Materiales y Suministros	103,148.71	90,473.35
Servicios Generales	534,386.95	617,608.47
<b>Transferencias, Asignaciones, Subsidios y Otras Ayudas</b>	<b>0.00</b>	<b>0.00</b>
Transferencias Internas y Asignaciones al Sector Público	0.00	0.00
Transferencias al Resto del Sector Público	0.00	0.00
Subsidios y Subvenciones	0.00	0.00
Ayudas Sociales	0.00	0.00
Pensiones y Jubilaciones	0.00	0.00
Transferencias a Fideicomisos, Mandatos y Contratos Andólogos	0.00	0.00
Transferencias a la Seguridad Social	0.00	0.00
Donativos	0.00	0.00
Transferencias al Exterior	0.00	0.00
<b>Participaciones y Aportaciones</b>	<b>0.00</b>	<b>0.00</b>
Participaciones	0.00	0.00
Aportaciones	0.00	0.00
Convenios	0.00	0.00
<b>Intereses, Comisiones y Otros Gastos de la Deuda Pública</b>	<b>0.00</b>	<b>0.00</b>
Intereses de la Deuda Pública	0.00	0.00
Comisiones de la Deuda Pública	0.00	0.00
Gastos de la Deuda Pública	0.00	0.00
Costo por Coberturas	0.00	0.00
Ayudas Financieras	0.00	0.00
<b>Otros Gastos y Pérdidas Extraordinarias</b>	<b>0.00</b>	<b>0.00</b>
Estimaciones, Depreciaciones, Deterioros, Obsolescencia y Amortizaciones	0.00	0.00
Provisiones	0.00	0.00
Disminución de Inventarios	0.00	0.00
Otros Gastos	0.00	0.00
<b>Inversión Pública</b>	<b>0.00</b>	<b>0.00</b>
Inversión Pública no Capitalizable	0.00	0.00
<b>Total de Gastos y Otras Pérdidas</b>	<b>3,678,169.73</b>	<b>3,150,546.06</b>
<b>Resultado del Ejercicio (Ahorro/Desahorro)</b>	<b>2,635,741.08</b>	<b>-829,226.20</b>

Bajo protesta de decir verdad declaramos que los Estados Financieros y sus notas, son razonablemente correctos y son responsabilidad del emisor.

ING. LUIS MANUEL NAVARRO GALINDO  
 RECTOR

MTRA. PERLA ROCÍO HERNÁNDEZ DUARTE  
 DIRECTORA DE ADMINISTRACIÓN Y FINANZAS

**INFORMACIÓN CONTABLE**  
**II.- ESTADO DE SITUACIÓN FINANCIERA AL**  
**31 DE MARZO DE 2026**



**Universidad Tecnológica de Ciudad Acuña**  
 Estado de Situación Financiera  
 Al 31 de marzo de 2026 y al 31 de diciembre de 2025  
 (Cifras en Pesos)



Concepto	2026	2025	Concepto	2026	2025
<b>ACTIVO</b>			<b>PASIVO</b>		
Activo Circulante			Pasivo Circulante		
Efectivo y Equivalentes	3,661,078.07	1,056,220.00	Cuentas por Pagar a Corto Plazo	210,662.44	241,545.45
Derechos a Recibir Efectivo o Equivalentes	0.00	0.00	Documentos por Pagar a Corto Plazo	0.00	0.00
Derechos a Recibir Bienes o Servicios	0.00	0.00	Porción a Corto Plazo de la Deuda Pública a Largo Plazo	0.00	0.00
Inventarios	0.00	0.00	Títulos y Valores a Corto Plazo	0.00	0.00
Almacenes	0.00	0.00	Pasivos Diferidos a Corto Plazo	0.00	0.00
Estimación por Pérdida o Deterioro de Activos Circulantes	0.00	0.00	Fondos y Bienes de Terceros en Garantía y/o Administración a Corto Plazo	0.00	0.00
Otros Activos Circulantes	0.00	0.00	Provisiones a Corto Plazo	100,135.00	100,135.00
<b>Total de Activos Circulantes</b>	<b>3,661,078.07</b>	<b>1,056,220.00</b>	Otros Pasivos a Corto Plazo	0.00	0.00
Activo No Circulante			<b>Total de Pasivos Circulantes</b>	<b>310,797.44</b>	<b>341,680.45</b>
Inversiones Financieras a Largo Plazo	0.00	0.00	Pasivo No Circulante		
Derechos a Recibir Efectivo o Equivalentes a Largo Plazo	0.00	0.00	Cuentas por Pagar a Largo Plazo	0.00	0.00
Bienes Inmuebles, Infraestructura y Construcciones en Proceso	55,142,202.52	55,142,202.52	Documentos por Pagar a Largo Plazo	0.00	0.00
Bienes Muebles	3,547,394.98	3,547,394.98	Deuda Pública a Largo Plazo	0.00	0.00
Activos Intangibles	561,522.86	561,522.86	Pasivos Diferidos a Largo Plazo	0.00	0.00
Depreciación, Deterioro y Amortización Acumulada de Bienes	-9,996,207.00	-9,996,207.00	Fondos y Bienes de Terceros en Garantía y/o Administración a Largo Plazo	0.00	0.00
Activos Diferidos	0.00	0.00	Provisiones a Largo Plazo	0.00	0.00
Estimación por Pérdida o Deterioro de Activos no Circulantes	0.00	0.00	<b>Total de Pasivos No Circulantes</b>	<b>0.00</b>	<b>0.00</b>
Otros Activos no Circulantes	0.00	0.00	<b>Total del Pasivo</b>	<b>310,797.44</b>	<b>341,680.45</b>
<b>Total de Activos No Circulantes</b>	<b>49,254,913.36</b>	<b>49,254,913.36</b>	<b>HACIENDA PÚBLICA/PATRIMONIO</b>		
<b>Total del Activo</b>	<b>52,915,991.43</b>	<b>50,311,133.36</b>			

Hacienda Pública/Patrimonio Contribuido	55,142,202.52	55,142,202.52	55,142,202.52
Aportaciones	0.00	0.00	0.00
Donaciones de Capital	55,142,202.52	55,142,202.52	55,142,202.52
Actualización de la Hacienda Pública/Patrimonio	0.00	0.00	0.00
<b>Hacienda Pública/Patrimonio Generado</b>	<b>-2,537,008.53</b>	<b>-2,537,008.53</b>	<b>-5,172,749.61</b>
Resultado del Ejercicio (Ahorro/ Desahorro)	2,635,741.08	2,635,741.08	-2,827,790.40
Resultados de Ejercicios Anteriores	-5,080,878.04	-5,080,878.04	-2,253,087.64
Revalúos	0.00	0.00	0.00
Reservas	0.00	0.00	0.00
Rectificaciones de Resultados de Ejercicios Anteriores	-91,871.57	-91,871.57	-91,871.57
<b>Exceso o Insuficiencia en la Actualización de la Hacienda Pública/Patrimonio</b>	<b>0.00</b>	<b>0.00</b>	<b>0.00</b>
Resultado por Posición Monetaria	0.00	0.00	0.00
Resultado por Tenencia de Activos no Monetarios	0.00	0.00	0.00
<b>Total Hacienda Pública/Patrimonio</b>	<b>52,605,193.99</b>	<b>52,605,193.99</b>	<b>49,969,452.91</b>
<b>Total del Pasivo y Hacienda Pública/Patrimonio</b>	<b>52,915,991.43</b>	<b>52,915,991.43</b>	<b>50,311,133.36</b>

Bajo protesta de decir verdad declaramos que los Estados Financieros y sus notas, son razonablemente correctos y son responsabilidad del emisor.

  
 ING. LUIS MANUEL NAVARRO GALINDO  
 RECTOR

  
 MTRA. PERLA ROCIO HERNANDEZ DUARTE  
 DIRECTORA DE ADMINISTRACIÓN Y FINANZAS

**INFORMACIÓN CONTABLE**  
**III.- ESTADO DE VARIACIÓN EN LA HACIENDA**  
**PÚBLICA DEL PRIMER TRIMESTRE DE 2026**

Concepto	Hacienda Pública / Patrimonio Contributivo	Hacienda Pública / Patrimonio Generado de Ejercicios Anteriores	Hacienda Pública / Patrimonio Generado del Ejercicio	Exceso o Insuficiencia en la Actualización de la Hacienda Pública (Patrimonio)	Total
Hacienda Pública/ Patrimonio Contributivo Neto de 2008	55,142,202.52	0.00	0.00	0.00	55,142,202.52
Aportaciones	0.00	0.00	0.00	0.00	0.00
Donaciones de Capital	55,142,202.52	0.00	0.00	0.00	55,142,202.52
Adquisición de la Hacienda Pública/ Patrimonio	0.00	0.00	0.00	0.00	0.00
Hacienda Pública/ Patrimonio Generado Neto de 2008	0.00	-2,247,793.40	-2,247,793.40	0.00	-8,172,749.61
Resultado del Ejercicio (Honorarios)	0.00	0.00	-2,607,793.40	0.00	-2,607,793.40
Resultados de Ejercicios Anteriores	0.00	-2,247,793.40	0.00	0.00	-2,247,793.40
Reservas	0.00	0.00	0.00	0.00	0.00
Perdidas de Resultados de Ejercicios Anteriores	0.00	-61,651.57	0.00	0.00	-61,651.57
Exceso o Insuficiencia en la Actualización de la Hacienda Pública/ Patrimonio Neto de 2008					0.00
Resultado por Transferencia Morenista					0.00
Resultado por Transferencia de Activos no Morenistas					0.00
Hacienda Pública/ Patrimonio Neto Final de 2008	55,142,202.52	-2,247,793.40	-2,247,793.40	0.00	50,646,612.72
Cambios en la Hacienda Pública/ Patrimonio Contributivo Neto de 2008	0.00				0.00
Aportaciones	0.00				0.00
Donaciones de Capital	0.00				0.00
Adquisición de la Hacienda Pública/ Patrimonio	0.00				0.00
Variaciones de la Hacienda Pública/ Patrimonio Generado Neto de 2008	0.00	-4,451,749.40	5,451,749.40	0.00	2,835,741.08
Resultado del Ejercicio (Honorarios)	0.00	0.00	2,608,741.08	0.00	2,835,741.08
Resultados de Ejercicios Anteriores	0.00	-3,057,793.40	2,607,793.40	0.00	0.00
Reservas	0.00	0.00	0.00	0.00	0.00
Perdidas de Resultados de Ejercicios Anteriores	0.00	0.00	0.00	0.00	0.00
Cambios en el Exceso o Insuficiencia en la Actualización de la Hacienda Pública/ Patrimonio Neto de 2008					0.00
Resultado por Transferencia Morenista					0.00
Resultado por Transferencia de Activos no Morenistas					0.00
Hacienda Pública/ Patrimonio Neto Final al 31 de marzo de 2008	55,142,202.52	-4,174,749.41	2,435,741.08	0.00	53,399,193.99

Dejo por libre de recibir responsabilidad que los Estados Financieros y sus notas, son razonablemente correctos y son responsabilidad del emisor.

ING LUIS MARRASCO  
SECRETARIO

MIRIAM PERLA POZO HERNANDEZ CUARTE  
DIRECTORA DE ADMINISTRACIÓN Y FINANZAS

**INFORMACIÓN CONTABLE**  
**IV.- ESTADO DE CAMBIOS EN LA SITUACIÓN**  
**FINANCIERA DEL PRIMER TRIMESTRE DE**  
**2026**



**Universidad Tecnológica de Ciudad Acuña**  
**Estado de Cambios en la Situación Financiera**  
**Del 01 de enero al 31 de marzo de 2025**  
**(Cifras en Pesos)**



UNIVERSIDAD  
TECNOLÓGICA  
DE CIUDAD ACUÑA (S.B.)

Concepto	Origen	Aplicación
<b>ACTIVO</b>	<b>0.00</b>	<b>2,604,858.07</b>
Activo Circulante	0.00	2,604,858.07
Efectivo y Equivalentes	0.00	2,604,858.07
Derechos a Recibir Efectivo o Equivalentes	0.00	0.00
Derechos a Recibir Bienes o Servicios	0.00	0.00
Inventarios	0.00	0.00
Almacenes	0.00	0.00
Estimación por Pérdida o Deterioro de Activos Circulantes	0.00	0.00
Otros Activos Circulantes	0.00	0.00
Activo No Circulante	0.00	0.00
Inversiones Financieras a Largo Plazo	0.00	0.00
Derechos a Recibir Efectivo o Equivalentes a Largo Plazo	0.00	0.00
Bienes Inmuebles, Infraestructura y Construcciones en Proceso	0.00	0.00
Bienes Muebles	0.00	0.00
Activos Intangibles	0.00	0.00
Depreciación, Deterioro y Amortización Acumulada de Bienes	0.00	0.00
Activos Diferidos	0.00	0.00
Estimación por Pérdida o Deterioro de Activos no Circulantes	0.00	0.00
Otros Activos no Circulantes	0.00	0.00
<b>PASIVO</b>	<b>0.00</b>	<b>30,883.91</b>
Pasivo Circulante	0.00	30,883.91
Cuentas por Pagar a Corto Plazo	0.00	30,883.91
Documentos por Pagar a Corto Plazo	0.00	0.00
Porción a Corto Plazo de la Deuda Pública a Largo Plazo	0.00	0.00
Títulos y Valores a Corto Plazo	0.00	0.00
Pasivos Diferidos a Corto Plazo	0.00	0.00
Fondos y Bienes de Terceros en Garantía y/o Administración a Corto Plazo	0.00	0.00
Provisiones a Corto Plazo	0.00	0.00
Otros Pasivos a Corto Plazo	0.00	0.00
Pasivo No Circulante	0.00	0.00
Cuentas por Pagar a Largo Plazo	0.00	0.00
Documentos por Pagar a Largo Plazo	0.00	0.00
Deuda Pública a Largo Plazo	0.00	0.00
Pasivos Diferidos a Largo Plazo	0.00	0.00
Fondos y Bienes de Terceros en Garantía y/o Administración a Largo Plazo	0.00	0.00
Provisiones a Largo Plazo	0.00	0.00
<b>HACIENDA PÚBLICA/PATRIMONIO</b>	<b>5,463,531.48</b>	<b>2,827,790.40</b>
Hacienda Pública/Patrimonio Contribuido	0.00	0.00
Aportaciones	0.00	0.00
Donaciones de Capital	0.00	0.00
Actualización de la Hacienda Pública/Patrimonio	0.00	0.00
Hacienda Pública/Patrimonio Generado	5,463,531.48	2,827,790.40
Resultado del Ejercicio (Ahorro/Desahorro)	5,463,531.48	0.00
Resultados de Ejercicios Anteriores	0.00	2,827,790.40
Revalúos	0.00	0.00
Reservas	0.00	0.00
Rectificaciones de Resultados de Ejercicios Anteriores	0.00	0.00
<b>Exceso o Insuficiencia en la Actualización de la Hacienda Pública/Patrimonio</b>	<b>0.00</b>	<b>0.00</b>
Resultado por Posición Monetaria	0.00	0.00
Resultado por Tenencia de Activos no Monetarios	0.00	0.00

Bajo protesta de decir verdad declaro que los Estados Financieros y sus notas, son razonablemente correctos y son responsabilidad del emisor.

  
**ING. LUIS MANUEL NAVARRO GALINDO**  
**RECTOR**

  
**MTRA. PERLA ROCIO HERNANDEZ DUARTE**  
**DIRECTORA DE ADMINISTRACIÓN Y FINANZAS**

**INFORMACIÓN CONTABLE**  
**V.- ESTADO DE FLUJOS DE EFECTIVO DEL**  
**PRIMER TRIMESTRE DE 2026**



**Universidad Tecnológica de Ciudad Acuña**  
**Estado de Flujos de Efectivo**  
**Del 01 de enero al 31 de marzo de 2026 y 2025**  
**(Cifras en Pesos)**



Concepto	2026	2025
<b>Flujos de Efectivo de las Actividades de Operación</b>		
<b>Origen</b>	<b>6,313,910.81</b>	<b>2,630,487.26</b>
Impuestos	0.00	0.00
Cuentas y Aportaciones de Seguridad Social	0.00	0.00
Contribuciones de Mejoras	0.00	0.00
Derechos	0.00	0.00
Productos	892.49	10,682.78
Aprovechamientos	0.00	0.00
Ingresos por Venta de Bienes y Prestación de Servicios	829,725.00	677,470.00
Participaciones, Aportaciones, Convenios, Incentivos Derivados de la Colaboración Fiscal y Fondos Distintos de Aportaciones	5,483,293.32	1,733,167.80
Transferencias, Asignaciones, Subsidios y Subvenciones, y Pensiones y Jubilaciones	0.00	0.00
Otros Orígenes de Operación	0.00	209,166.70
<b>Aplicación</b>	<b>3,709,952.74</b>	<b>3,150,546.89</b>
Servicios Personales	3,040,634.07	2,442,464.04
Materiales y Suministros	103,148.71	90,473.35
Servicios Generales	534,389.95	617,609.47
Transferencias Internas y Asignaciones al Sector Público	0.00	0.00
Transferencias al resto del Sector Público	0.00	0.00
Subsidios y Subvenciones	0.00	0.00
Ayudas Sociales	0.00	0.00
Pensiones y Jubilaciones	0.00	0.00
Transferencias a Fideicomisos, Mandatos y Contratos Análogos	0.00	0.00
Transferencias a la Seguridad Social	0.00	0.00
Donativos	0.00	0.00
Transferencias al Exterior	0.00	0.00
Participaciones	0.00	0.00
Aportaciones	0.00	0.00
Convenios	0.00	0.00
Otras Aplicaciones de Operación	30,683.01	0.00
<b>Flujos Netos de Efectivo por Actividades de Operación</b>	<b>2,604,058.07</b>	<b>-620,059.63</b>
<b>Flujos de Efectivo de las Actividades de Inversión</b>		
<b>Origen</b>	<b>0.00</b>	<b>0.00</b>
Bienes Inmuebles, Infraestructura y Construcciones en Proceso	0.00	0.00
Bienes Muebles	0.00	0.00
Otros Orígenes de Inversión	0.00	0.00
<b>Aplicación</b>	<b>0.00</b>	<b>12,122.93</b>
Bienes Inmuebles, Infraestructura y Construcciones en Proceso	0.00	0.00
Bienes Muebles	0.00	12,122.93
Otras Aplicaciones de Inversión	0.00	0.00
<b>Flujos Netos de Efectivo por Actividades de Inversión</b>	<b>0.00</b>	<b>-12,122.93</b>
<b>Flujos de Efectivo de las Actividades de Financiamiento</b>		
<b>Origen</b>	<b>0.00</b>	<b>0.00</b>
Endeudamiento Neto	0.00	0.00
Interno	0.00	0.00
Externo	0.00	0.00
Otros Orígenes de Financiamiento	0.00	0.00
<b>Aplicación</b>	<b>0.00</b>	<b>0.00</b>
Servicios de la Deuda	0.00	0.00
Interno	0.00	0.00
Externo	0.00	0.00
Otras Aplicaciones de Financiamiento	0.00	0.00
<b>Flujos Netos de Efectivo por Actividades de Financiamiento</b>	<b>0.00</b>	<b>0.00</b>
<b>Incremento/Disminución Neta en el Efectivo y Equivalentes al Efectivo</b>	<b>2,604,058.07</b>	<b>-632,182.53</b>
<b>Efectivo y Equivalentes al Efectivo al Inicio del Ejercicio</b>	<b>1,056,220.00</b>	<b>1,912,017.07</b>
<b>Efectivo y Equivalentes al Efectivo al Final del Ejercicio</b>	<b>3,660,278.07</b>	<b>1,279,834.54</b>

Bajo protesta de decir verdad declaramos que los Estados Financieros y sus notas, son razonablemente correctos y son responsabilidad del emisor.

ING. LUIS MANUEL NAVARRO GALINDO  
 RECTOR

MTRA. PERLA ROCÍO HERNÁNDEZ DJARTE  
 DIRECTORA DE ADMINISTRACIÓN Y FINANZAS

**INFORMACIÓN CONTABLE**  
**VI.- ESTADO ANALÍTICO DEL ACTIVO DEL**  
**PRIMER TRIMESTRE DE 2026**



### Universidad Tecnológica de Ciudad Acuña

Estado Analítico del Activo

Del 01 de enero al 31 de marzo de 2026

(Cifras en Pesos)



UNIVERSIDAD  
TECNOLÓGICA  
DE CIUDAD ACUÑA, S. DE RL

Concepto	Saldo Inicial	Cargos del Periodo	Abonos del Periodo	Saldo Final	Variación del Periodo
<b>ACTIVO</b>	<b>50,311,133.36</b>	<b>15,965,322.18</b>	<b>13,360,464.11</b>	<b>52,915,991.43</b>	<b>2,604,858.07</b>
Activo Circulante	1,056,220.00	15,965,322.18	13,360,464.11	3,661,078.07	2,604,858.07
Efectivo y Equivalentes	1,056,220.00	9,619,911.37	7,015,053.30	3,661,078.07	2,604,858.07
Derechos a Recibir Efectivo o Equivalentes	0.00	6,345,410.81	6,345,410.81	0.00	0.00
Derechos a Recibir Bienes o Servicios	0.00	0.00	0.00	0.00	0.00
Inventarios	0.00	0.00	0.00	0.00	0.00
Almacenes	0.00	0.00	0.00	0.00	0.00
Estimación por Pérdida o Deterioro de Activos Circulantes	0.00	0.00	0.00	0.00	0.00
Otros Activos Circulantes	0.00	0.00	0.00	0.00	0.00
<b>Activo No Circulante</b>	<b>49,254,913.36</b>	<b>0.00</b>	<b>0.00</b>	<b>49,254,913.36</b>	<b>0.00</b>
Inversiones Financieras a Largo Plazo	0.00	0.00	0.00	0.00	0.00
Derechos a Recibir Efectivo o Equivalentes a Largo Plazo	0.00	0.00	0.00	0.00	0.00
Bienes Inmuebles, Infraestructura y Construcciones en Proceso	55,142,202.52	0.00	0.00	55,142,202.52	0.00
Bienes Muebles	3,547,394.98	0.00	0.00	3,547,394.98	0.00
Activos Intangibles	561,522.86	0.00	0.00	561,522.86	0.00
Depreciación, Deterioro y Amortización Acumulada de Bienes	-9,996,207.00	0.00	0.00	-9,996,207.00	0.00
Activos Diferidos	0.00	0.00	0.00	0.00	0.00
Estimación por Pérdida o Deterioro de Activos no Circulantes	0.00	0.00	0.00	0.00	0.00
Otros Activos no Circulantes	0.00	0.00	0.00	0.00	0.00

Bajo protesta de decir verdad declaramos que los Estados Financieros y sus notas, son razonablemente correctos y son responsabilidad del emisor.

  
**ING. LUIS MANUEL NAVARRO GALINDO**  
 RECTOR

  
**MTRA. PERLA ROCÍO HERNÁNDEZ DUARTE**  
 DIRECTORA DE ADMINISTRACIÓN Y FINANZAS

**INFORMACIÓN CONTABLE**  
**VII.- ESTADO ANALÍTICO DE LA DEUDA Y**  
**OTROS PASIVOS DEL PRIMER TRIMESTRE**  
**DE 2026**

Universidad Tecnológica de Ciudad Acuña  
 Estado Analítico de la Deuda y Otros Pasivos  
 Del 01 de enero al 31 de marzo de 2026  
 (Cifras en Pesos)

Denominación de las Deudas	Moneda de Contratación	Institución o País Acreedor	Saldo Inicial del Periodo	Saldo Final del Periodo
<b>DEUDA PÚBLICA</b>				
<b>Corto Plazo</b>				
<b>Deuda Interna</b>			0.00	0.00
Instituciones de Crédito	Peso	México	0.00	0.00
Títulos y Valores	Peso	México	0.00	0.00
Arrendamientos Financieros	Peso	México	0.00	0.00
<b>Deuda Externa</b>			0.00	0.00
Organismos Financieros Internacionales	Peso	México	0.00	0.00
Deuda Bilateral	Peso	México	0.00	0.00
Títulos y Valores	Peso	México	0.00	0.00
Arrendamientos Financieros	Peso	México	0.00	0.00
<b>Subtotal de Deuda Pública a Corto Plazo</b>			<b>0.00</b>	<b>0.00</b>
<b>Largo Plazo</b>				
<b>Deuda Interna</b>			0.00	0.00
Instituciones de Crédito	Peso	México	0.00	0.00
Títulos y Valores	Peso	México	0.00	0.00
Arrendamientos Financieros	Peso	México	0.00	0.00
<b>Deuda Externa</b>			0.00	0.00
Organismos Financieros Internacionales	Peso	México	0.00	0.00
Deuda Bilateral	Peso	México	0.00	0.00
Títulos y Valores	Peso	México	0.00	0.00
Arrendamientos Financieros	Peso	México	0.00	0.00
<b>Subtotal de Deuda Pública a Largo Plazo</b>	Peso	México	<b>0.00</b>	<b>0.00</b>
<b>Total de Otros Pasivos</b>	Peso	México	<b>341,680.45</b>	<b>310,797.44</b>
<b>Total de Deuda Pública y Otros Pasivos</b>	Peso	México	<b>341,680.45</b>	<b>310,797.44</b>

Bajo protesta de decir verdad declaramos que los Estados Financieros y sus notas, son razonablemente correctos y son responsabilidad del emisor.

ING. LUIS MANUEL NAVARRO GALINDO  
 RECTOR



MTRA. PERLA ROCÍO HERNÁNDEZ DUARTE  
 DIRECTORA DE ADMINISTRACIÓN Y FINANZAS



**INFORMACIÓN CONTABLE**  
**VIII.- INFORME SOBRE PASIVOS**  
**CONTINGENTES AL 31 DE MARZO DE 2026**

Informe sobre Pasivos Contingentes

Al 31 de marzo de 2026.

DEMANDAS	0.00
JUICIOS	0.00
AVALES	0.00
OTRAS PROVISIONES (PRIMA DE ANTIGÜEDAD POR RETIRO, PRIMA DE ANTIGÜEDAD POR TERMINACION)	100,135.00
<b>TOTAL</b>	<b>100,135.00</b>

"Bajo protesta de decir verdad declaramos que los Estados Financieros y sus notas, son razonablemente correctos y son responsabilidad del emisor"



ING. LUIS MANUEL NAVARRO GALINDO  
RECTOR



MTRA. PERLA ROCIO HERNANDEZ DUARTE  
DIRECTORA DE ADMINISTRACIÓN Y FINANZAS

**INFORMACIÓN CONTABLE**  
**IX.- NOTAS A LOS ESTADOS FINANCIEROS**  
**NOTAS DE GESTIÓN ADMINISTRATIVA DEL**  
**PRIMER TRIMESTRE DE 2026**

## a) NOTAS DE GESTIÓN ADMINISTRATIVA

Los Estados Financieros de la Universidad Tecnológica de Ciudad Acuña, generan información financiera a los principales usuarios de la Entidad, al Congreso del Estado y a los Ciudadanos.

El objetivo del presente documento es la revelación suficiente y competente de los rubros económicos y financieros más relevantes para la toma de decisiones del periodo y que se toman en cuenta la elaboración de los Estados Financieros.

De esta forma se informa y explica la respuesta del Gobierno a las condiciones relacionadas con la información financiera en cada periodo de gestión, así mismo se revelan aquellas políticas que podrían afectar la toma de decisiones en periodos posteriores.

### 1. Autorización e Historia

En los términos de los artículos 82 fracciones XVIII, 85 párrafo tercero de la Constitución política del Estado de Coahuila de Zaragoza; 2, 4, 6 y 9 apartado A fracciones XII y XIV de la Ley Orgánica de la Administración Pública del Estado de Coahuila de Zaragoza, constituida como un Organismo Público Descentralizado denominado Universidad Tecnológica de Ciudad Acuña, mediante Decreto con fecha del **30 de junio de 2017**, que se publicó en el Periódico Oficial primera sección del Órgano de Gobierno constitucional del estado independiente, libre y soberano de Coahuila de Zaragoza tomo CXXIV número 52.

Se encuentra representada por su Rector, quien cuenta con facultades suficientes para la celebración de lo que se acredita con la escritura pública 100 libro tercero (III) de fecha 22 de diciembre de 2017 otorgada ante la fe, el Lic. Isidro Vargas Campos notario público No. 6 con ejercicio legal en el Distrito Notarial de Río Grande con residencia en la Ciudad de Piedras Negras, Coahuila de Zaragoza.

Cuenta con un Consejo Directivo que es el Órgano Superior de Gobierno.

La plantilla docente y administrativa al cierre del 31 de marzo de 2026 fue de 40 personas.

## **2. Panorama Económico y Financiero**

La Universidad Tecnológica De Ciudad Acuña se administra con Recursos Federales y Estatales, así como con la captación de Ingresos Propios, que recauda por concepto de la venta de los servicios escolares.

## **3. Organización y Objeto Social**

Se informará sobre:

### **a) Objeto Social**

Ofrecer programas cortos de educación superior, en modalidad Técnico Superior Universitario y Licenciatura e Ingeniería, el cual el programa de TSU es de tres años, con las características de intensidad, pertinencia, flexibilidad y calidad para formar a partir de egresados del bachillerato, Técnicos Superiores Universitarios aptos para la aplicación de conocimientos y la solución de problemas con un sentido de innovación en la incorporación de los avances científicos y tecnológicos; desarrollando estudios o proyectos en las áreas de su competencia, que se traduzcan en aportaciones concretas que contribuyan al mejoramiento y mayor eficiencia de la producción de bienes o servicios y a la elevación de la calidad de vida de la comunidad; promoviendo la cultura científica y tecnológico. La Universidad tiene como objetivo principal impulsar la Educación media superior tecnológica en Ciudad de Acuña, así como en la región norte del Estado, propiciando la calidad de la enseñanza y su vinculación con las necesidades del desarrollo regional, estatal y nacional.

### **b) Principal Actividad**

Educación de nivel superior.

### **c) Ejercicio fiscal**

2026

### **d) Régimen Jurídico**

Personas Morales con fines no Lucrativos.

### **e) Consideraciones fiscales del ente: contribuciones que esté obligado a pagar o retener.**

- ✓ Entero de retenciones mensuales de ISR por sueldos y salarios.
- ✓ Declaración Informativa de Operaciones con Terceros con periodicidad mensual.
- ✓ Entero de retención de ISR por servicios profesionales.
- ✓ Retención y entero de IMSS e INFONAVIT.

### **f) Estructura organizacional básica**



Al cierre del 31 de marzo de 2026, se cuenta con una estructura orgánica con 40 personas. De los cuales:

Rector, 2 subdirectores de área, 3 jefes de departamento, 4 coordinadores, 1 secretaria de Rectoría, 5 secretarios de departamento y 24 docentes.

**g) Fideicomisos, mandatos y análogos de los cuales es fideicomitente o fideicomisario.**

"Esta nota no le aplica al ente público" ya que no se cuenta con Fideicomisos en la Universidad Tecnológica de Ciudad Acuña.

**4. Bases de Preparación de los Estados Financieros**

- a) Se ha observado la normatividad conforme a las políticas emitidas por el Consejo Nacional de Armonización Contable CONAC, que le son aplicables, así como las normas de información financiera emitidas por el Consejo Mexicano para la Investigación y Desarrollo de Normas de Información Financiera.
- b) Los Estados financieros están preparados sobre la base del valor histórico original, conforme a las políticas emitidas por el Consejo Nacional de Armonización Contable CONAC, que le son aplicables y conforme a normas de información financiera, que son emitidas por el Consejo Mexicano para la Investigación y Desarrollo de Normas de Información Financiera.
- c) Postulados básicos de Contabilidad Gubernamental

**1. Sustancia económica.**

a) El SCG estará estructurado de tal manera que permita la captación de la esencia económica en

la delimitación y operación del ente público, apegándose a la normatividad emitida por el Consejo Nacional de Armonización Contable (CONAC).

b) Al reflejar la situación económica contable de las transacciones, se genera la información que proporciona los elementos necesarios para una adecuada toma de decisiones.

**2. Entes públicos.**

El ente público es establecido por un marco normativo específico, el cual determina sus objetivos, su

ámbito de acción y sus limitaciones; con atribuciones para asumir derechos y contraer obligaciones.

**3. Existencia permanente**

El sistema contable del ente público se establece considerando que el periodo de vida del mismo es indefinido.

**4. Revelación suficiente**

a) Como información financiera se considera la contable y presupuestaria y se presentará en

estados financieros, reportes e informes acompañándose, en su caso, de las notas explicativas y

de la información necesaria que sea representativa de la situación del ente público a una fecha establecida.

b) Los estados financieros y presupuestarios con sus notas forman una unidad inseparable, por tanto, deben presentarse conjuntamente en todos los casos para una adecuada evaluación cuantitativa cumpliendo con las características de objetividad, verificabilidad y representatividad.

#### **5. Importancia Relativa**

La información financiera tiene importancia relativa si existe el riesgo de que su omisión o

presentación errónea afecte la percepción de los usuarios en relación con la rendición de cuentas, la

fiscalización y la toma de decisiones.

#### **6. Registro e integración presupuestaria**

a) El Sistema de Contabilidad Gubernamental (SCG) debe considerar cuentas de orden, para el registro del ingreso y el egreso, a fin de proporcionar información presupuestaria que permita

evaluar los resultados obtenidos respecto de los presupuestos autorizados;

16

b) El SCG debe identificar la vinculación entre las cuentas de orden y las de balance o resultados;

c) La contabilización de los presupuestos deben seguir la metodología y registros equilibrados o

igualados, representando las etapas presupuestarias de las transacciones a través de cuentas

de orden del ingreso y del egreso; así como su efecto en la posición financiera y en los

resultados;

d) El SCG debe permitir identificar de forma individual y agregada el registro de las operaciones en

las cuentas de orden, de balance y de resultados correspondientes; así como generar registros a

diferentes niveles de agrupación;

e) La clasificación de los egresos presupuestarios será al menos la siguiente: administrativa,

conforme al Decreto del Presupuesto de Egresos, que es la que permite identificar quién gasta;

funcional y programática, que indica para qué se gasta; y económica y por objeto del gasto que

identifica en qué se gasta.

f) La integración presupuestaria se realizará sumando la información presupuestaria de entes

independientes para presentar un solo informe.

#### **7. Consolidación de la información financiera**

a) Para los entes públicos la consolidación se lleva a cabo sumando aritméticamente la información patrimonial que se genera de la contabilidad del ente público, en los sistemas de registro que conforman el SCG, considerando los efectos de eliminación de aquellas operaciones que dupliquen su efecto.

b) Corresponde a la instancia normativa a nivel federal, entidades federativas o municipal,

respectivamente, determinar la consolidación de las cuentas, así como de la información de los entes públicos y órganos sujetos a ésta, de acuerdo con los lineamientos que dicte el CONAC.

### **8. Devengo contable**

a) Debe entenderse por realizado el ingreso derivado de contribuciones y participaciones cuando exista jurídicamente el derecho de cobro;

b) Los gastos se consideran devengados desde el momento que se formalizan las transacciones, mediante la recepción de los servicios o bienes a satisfacción, independientemente de la fecha de pago.

### **Periodo Contable**

a) La vida del ente público se divide en períodos uniformes de un año calendario, para efectos de conocer en forma periódica la situación financiera a través del registro de sus operaciones y rendición de cuentas;

21

b) En lo que se refiere a la contabilidad gubernamental, el periodo relativo es de un año calendario, que comprende a partir del 1 de enero hasta el 31 de diciembre, y está directamente relacionado con la ejecución de la Ley de Ingresos y el ejercicio del presupuesto de egresos;

c) La necesidad de conocer los resultados de las operaciones y la situación financiera del ente público, hace indispensable dividir la vida continua del mismo en periodos uniformes permitiendo su comparabilidad;

d) En caso de que algún ente público inicie sus operaciones en el transcurso del año, el primer ejercicio contable abarcará a partir del inicio de éstas y hasta el 31 de diciembre; tratándose de entes públicos que dejen de existir durante el ejercicio, concluirán sus operaciones en esa fecha, e incluirán los resultados obtenidos en la cuenta pública anual correspondiente

e) Para efectos de evaluación y seguimiento de la gestión financiera, así como de la emisión de estados financieros para fines específicos se podrán presentar informes contables por períodos distintos, sin que esto signifique la ejecución de un cierre.

### **9. Valuación**

a) El costo histórico de las operaciones corresponde al monto erogado para su adquisición

conforme a la documentación contable original justificativa y comprobatoria, o bien a su valor estimado o de avalúo en caso de ser producto de una donación, expropiación, adjudicación o dación en pago;

b) La información reflejada en los estados financieros deberá ser revaluada aplicando los métodos y lineamientos que para tal efecto emita el CONAC.

### **10. Dualidad Económica**



a) Los activos representan recursos que fueron asignados y capitalizados por el ente público, en tanto que los pasivos y el patrimonio representan los financiamientos y los activos netos, respectivamente;

c) Las fuentes de los recursos están reconocidas dentro de los conceptos de la Ley de Ingresos.

#### **11. Consistencia**

a) Las políticas, métodos de cuantificación, procedimientos contables y ordenamientos normativos, deberán ser acordes para cumplir con lo dispuesto en la Ley de Contabilidad, con la finalidad de reflejar de una mejor forma, la sustancia económica de las operaciones realizadas por el ente público, debiendo aplicarse de manera uniforme a lo largo del tiempo;

b) Cuando por la emisión de una nueva norma, cambie el procedimiento de cuantificación, las políticas contables, los procedimientos de registro y la presentación de la información financiera que afecte la comparabilidad de la información, se deberá revelar claramente en los estados financieros el motivo, justificación y efecto;

c) Los estados financieros correspondientes a cada ejercicio seguirán los mismos criterios y métodos de valuación utilizados en ejercicios precedentes, salvo cambios en el modelo contable de aplicación general;

d) La observancia de este postulado no imposibilita el cambio en la aplicación de reglas,

lineamientos, métodos de cuantificación y procedimientos contables; sólo se exige, que cuando se efectúe una modificación que afecte la comparabilidad de la información, se deberá revelar claramente en los estados financieros: su motivo, justificación y efecto, con el fin de fortalecer la utilidad de la información. También, obliga al ente público a mostrar su situación financiera y resultados aplicando bases técnicas y jurídicas consistentes, que permitan la comparación con ella misma sobre la información de otros períodos y conocer su posición relativa con otros entes económicos similares.

d) Sin evidencia de aplicación de Normatividad supletoria.

e) La entidad cuenta con la evidencia en este punto.

- Revelar las nuevas políticas de reconocimiento;

- Su plan de implementación;

- Revelar los cambios en las políticas, la clasificación y medición de las mismas, así como su impacto en la información financiera, y

- Presentar los últimos estados financieros con la normatividad anteriormente utilizada con las nuevas políticas para fines de comparación en la transición al base devengado.

La Universidad Tecnológica de Ciudad Acuña, anteriormente ha implementado el base devengado, por lo cual no es primer vez aplicando y no existen nuevas políticas de reconocimiento, planes de implementación, cambios en políticas y últimos estados financieros con normatividad anteriormente utilizada.

#### **5. Políticas de Contabilidad Significativas**

- a) Actualización: Los estados financieros de la Universidad Tecnológica de Ciudad Acuña están manifestados en pesos mexicanos. La política de actualización está enfocada a que los registros de activos, pasivos, y hacienda pública/patrimonio se encuentren alineadas al artículo 2 de la LGCG.
- b) La entidad no realiza operaciones en el extranjero
- c) La entidad no cuenta con inversión en acciones de compañías subsidiarias no consolidadas y asociadas, por lo tanto, esta nota no es aplicable
- d) La entidad no cuenta con inventarios, por lo tanto, esta nota correspondiente a sistemas y métodos de valuación de inventarios, así como el costo de lo vendido, no aplica.
- e) Beneficios a empleados: pagos por separación. Para el ejercicio fiscal 2018 se realizó un estudio de valuación actuarial, así como su respectivo registro, calculado bajo la NIF D3.
- f) Provisiones: para el ejercicio fiscal 2018 se realizó estudio de valuación actuarial, y su registro contable, calculado bajo la NIF D3.
- g) La entidad no cuenta con Reservas.
- h) En el periodo comprendido de enero – marzo 2026, no se realizó corrección de saldos de la misma manera se informa que no se realizaron cambios respecto a políticas contables.
- i) Reclasificaciones: no hay movimientos durante el periodo de enero a marzo 2026. Por lo tanto, no es aplicable.
- j) Durante el periodo de enero a marzo 2026, no se realizó depuración de saldos en los registros contables.

#### **6. Posición en Moneda Extranjera y Protección por Riesgo Cambiario**

"Esta nota no es aplicable para el ente público" ya que:

- a) La entidad no cuenta con activos en moneda extranjera.
- b) La entidad no cuenta con pasivos en moneda extranjera.
- c) La entidad no cuenta con posición en moneda extranjera.
- d) La entidad no cuenta con tipo de cambio.
- e) La entidad no cuenta con equivalente en moneda nacional.



## 7. Reporte Analítico del Activo

Debe mostrar la siguiente información:

- a) La entidad cuenta con registro de depreciación de los rubros de activo, los cuales van en función de la vida útil, con fundamento en los artículos 11 Ley General de Contabilidad Gubernamental, artículo 12 fracción IV, así como el artículo 64 de la Secretaría de Hacienda Pública.
- b) No se han aplicado cambios en el porcentaje de depreciación o valor residual de los activos.
- c) La entidad no ha realizado gastos capitalizados en el ejercicio, tanto financieros como de investigación y desarrollo.
- d) La entidad no tiene riesgos con tipo de cambio o tipo de interés de inversiones financieras.
- e) La entidad no cuenta en el ejercicio de los bienes construidos por la entidad.
- f) La entidad no cuenta con otras circunstancias de carácter significativo que afecten el activo, tales como bienes en garantía, señalados en embargos, litigios, títulos de inversiones entregados en garantías, baja significativa del valor de inversiones financieras, etc.
- g) La entidad no cuenta con desmantelamiento de activos, procedimientos, implicaciones, efectos contables.
- h) Se cuenta con un módulo de activos dentro del sistema contable para el resguardo de bienes y se utiliza de manera efectiva.

Adicionalmente, se incluyen las explicaciones de las principales variaciones en el activo, en cuadros comparativos como sigue:

- a) La entidad no cuenta con inversiones en valores
- b) La entidad no cuenta con patrimonio de organismos descentralizados de control presupuestario indirecto.
- c) La entidad no cuenta con inversiones en empresas de participación mayoritaria.

- d) La entidad no cuenta con inversiones en empresas de participación minoritaria.
- e) Respecto al patrimonio de organismos descentralizados de control presupuestario directo, según corresponda. Se presenta el siguiente análisis:

Universidad Tecnológica de Ciudad Acuña Estado Analítico del Activo Del 01 de enero al 31 de marzo de 2026 (Cifras en Pesos)					
Concepto	Saldo Inicial	Cargos del Período	Abonos del Período	Saldo Final	Variación del Período
<b>ACTIVO</b>	<b>50,311,133.36</b>	<b>15,965,322.18</b>	<b>13,360,464.11</b>	<b>52,915,991.43</b>	<b>2,604,858.07</b>
<b>Activo Circulante</b>	<b>1,056,220.00</b>	<b>15,965,322.18</b>	<b>13,360,464.11</b>	<b>3,661,078.07</b>	<b>2,604,858.07</b>
Efectivo y Equivalentes	1,056,220.00	9,619,911.37	7,015,053.30	3,661,078.07	2,604,858.07
Derechos a Recibir Efectivo o Equivalentes	0.00	6,345,410.81	6,345,410.81	0.00	0.00
Derechos a Recibir Bienes o Servicios	0.00	0.00	0.00	0.00	0.00
Inventarios	0.00	0.00	0.00	0.00	0.00
Almacenes	0.00	0.00	0.00	0.00	0.00
Estimación por Pérdida o Deterioro de Activos Circulantes	0.00	0.00	0.00	0.00	0.00
Otros Activos Circulantes	0.00	0.00	0.00	0.00	0.00
<b>Activo No Circulante</b>	<b>49,254,913.36</b>	<b>0.00</b>	<b>0.00</b>	<b>49,254,913.36</b>	<b>0.00</b>
Inversiones Financieras a Largo Plazo	0.00	0.00	0.00	0.00	0.00
Derechos a Recibir Efectivo o Equivalentes a Largo Plazo	0.00	0.00	0.00	0.00	0.00
Bienes Inmuebles, Infraestructura y Construcciones en Proceso	55,142,202.52	0.00	0.00	55,142,202.52	0.00
Bienes Muebles	3,547,394.98	0.00	0.00	3,547,394.98	0.00
Activos Intangibles	561,522.86	0.00	0.00	561,522.86	0.00
Depreciación, Deterioro y Amortización Acumulada de Bienes	-9,996,207.00	0.00	0.00	-9,996,207.00	0.00
Activos Diferidos	0.00	0.00	0.00	0.00	0.00
Estimación por Pérdida o Deterioro de Activos no Circulantes	0.00	0.00	0.00	0.00	0.00
Otros Activos no Circulantes	0.00	0.00	0.00	0.00	0.00

## 8. Fideicomisos, Mandatos y Análogos

"Esta nota no le aplica al ente público", ya que:

- a) La entidad no cuenta con fideicomisos públicos debido a su naturaleza de creación, ya que los subsidios y aportaciones se reciben del gobierno federal, estatal y recursos propios.
- b) La entidad no cuenta con fideicomisos propios.

## 9. Reporte de la Recaudación

- a) Análisis del comportamiento de la recaudación correspondiente al ente público o cualquier tipo de ingreso, de forma separada los ingresos locales de los federales.

Comprende el periodo del 01 de enero al 31 de marzo de 2026, con los siguientes rubros en cuanto a la recaudación:

Concepto	2026	2025
<b>INGRESOS Y OTROS BENEFICIOS</b>		
<b>Ingresos de Gestión</b>	<b>830,617.49</b>	<b>588,152.76</b>
Impuestos	0.00	0.00
Cuotas y Aportaciones de Seguridad Social	0.00	0.00
Contribuciones de Mejoras	0.00	0.00
Derechos	0.00	0.00
Productos	892.49	10,682.76
Aprovechamientos	0.00	0.00
Ingresos por Venta de Bienes y Prestación de Servicios	829,725.00	577,470.00
<b>Participaciones, Aportaciones, Convenios, Incentivos Derivados de la Colaboración Fiscal, Fondos Distintos de Aportaciones, Transferencias, Asignaciones, Subsidios y Subvenciones, y Pensiones y Jubilaciones</b>	<b>5,483,293.32</b>	<b>1,733,167.80</b>
Participaciones, Aportaciones, Convenios, Incentivos Derivados de la Colaboración Fiscal y Fondos Distintos de Aportaciones	5,483,293.32	1,733,167.80
Transferencias, Asignaciones, Subsidios y Subvenciones, y Pensiones y Jubilaciones	0.00	0.00
<b>Otros Ingresos y Beneficios</b>	<b>0.00</b>	<b>0.00</b>
Ingresos Financieros	0.00	0.00
Incremento por Variación de Inventarios	0.00	0.00
Disminución del Exceso de Estimaciones por Pérdida o Deterioro u Obsolescencia	0.00	0.00
Disminución del Exceso de Provisiones	0.00	0.00
Otros Ingresos y Beneficios Varios	0.00	0.00
<b>Total de Ingresos y Otros Beneficios</b>	<b>6,313,910.81</b>	<b>2,321,320.56</b>

Evento Especifico	Descripcion	Importe
73010101	Examen Itep	99,000.00
73010102	Ficha de Examen de Admisión	3,000.00
73010105	Constancia de Estudios	3,960.00
73010107	Examen Extraordinario	3,500.00
73010108	Concesión Cafetería	12,600.00
73010110	Kardex	540.00
73010111	Derecho y Tramite de Titulación	22,000.00
73010117	Aportación Escolar-Reingreso	416,870.00
73010118	Aportación Ingenierías	172,140.00
73010120	Carta Pasante	300.00
73010121	Ficha Admisión Ferias Vocacionales y Promocionales	18,900.00
73010122	Ficha Admisión Ene-Feb 2026	66,500.00
73010123	Derecho y Trámite de Titulación Ing. y Lic.	9,000.00
73010124	Constancia de Terminación de Estudios	150.00
73010126	Certificado Parcial	250.00
73010129	Camiseta con Logo Institucional	150.00
73010130	Copia Simple	715.00
73010131	Termo de Plástico	150.00
	<b>TOTAL</b>	<b>829,725.00</b>

Concepto	Importe
<b>PARTICIPACIONES, APORTACIONES, TRANSFERENCIAS, ASIGNACIONES, SUBSIDIOS Y OTRAS AYUDAS</b>	
<b>CUENTAS DE REGISTRO</b>	
CONVENIO ESTATAL	2,489,381.32
CONVENIO FEDERAL	2,993,912.00
<b>Total</b>	<b>5,483,293.32</b>

b) Proyección de la recaudación e ingresos en el mediano plazo.

Respecto a la proyección de los ingresos, lo correspondiente al convenio estatal y federal está definido en el Convenio Especifico para la Asignación de Recursos 2026. Respecto a la recaudación correspondiente a los ingresos propios, es en base a lo recaudado en la Universidad por diferentes conceptos de Ingresos por venta de bienes y servicios.

#### **10. Información sobre la Deuda y el Reporte Analítico de la Deuda**

- a) La entidad no tiene compromisos con indicadores, deuda respecto al PIB y deuda respecto a la recaudación tomando como mínimo un periodo igual o menor de 5 años.
- b) No se encuentra en registros contables que se consideren intereses, comisiones, tasa, perfil de vencimiento y otros gastos de la deuda.

#### **11. Calificaciones otorgadas**

Se informa que la Universidad no ha sido sujeta a una calificación crediticia.

#### **12. Proceso de Mejora**

Se informará de:

- a) En cuanto a las principales políticas de control interno, la Universidad Tecnológica de Ciudad Acuña, opera en base a su decreto de creación con fecha del 30 de junio de 2017 así como a la normatividad y legislación aplicable. Así mismo se informa de la Modificación al Decreto de Creación publicada en el Periódico Oficial del Estado con fecha 03 de octubre de 2025, para otorgar facultades al titular de la entidad para certificación de información.
- b) Respecto a las medidas de desempeño financiero, metas y alcance, la Universidad Tecnológica de Ciudad Acuña reporta a las diferentes entidades tales como ASEC, OIC, SEFIR los cuales miden indicadores de desempeño, metas y objetivos.

#### **13. Información por Segmentos**

Cuando se considere necesario se podrá revelar la información financiera de manera segmentada debido a la diversidad de las actividades y operaciones que realizan los entes públicos, ya que la misma proporciona información acerca de las diferentes actividades operativas en las cuales participa, de los productos o servicios que maneja, de las diferentes áreas geográficas, de los grupos homogéneos con el objetivo de entender el desempeño del ente, evaluar mejor los riesgos y beneficios del mismo, y entenderlo como un todo y sus partes integrantes.

No aplica para esta Universidad.

**14. Eventos Posteriores al Cierre**

"Esta nota no aplica para este ente público", ya que la Universidad no presenta hechos o eventos ocurridos en el periodo posterior al que informa.

**15. Partes Relacionadas**

No existen partes relacionadas que pudieran ejercer influencia significativa sobre la toma de decisiones financieras y operativas de la Universidad.

**Responsabilidad sobre la presentación razonable de la Información Contable**

La información contable deberá estar firmada en cada página de la misma e incluir al final la siguiente leyenda "Bajo protesta de decir verdad declaramos que los Estados Financieros y sus notas, son razonablemente correctos y son responsabilidad del emisor".

Lo anterior, no será aplicable para la información contable consolidada.



ING. LUIS MANUEL NAVARRO GALINDO

RECTOR



MTRA. PERLA ROCIO HERNANDEZ DUARTE

DIRECTORA DE ADMINISTRACIÓN Y FINANZAS

**Nota de Gestión Administrativa 17**

"Bajo protesta de decir verdad declaramos que los Estados Financieros y sus notas, son razonablemente correctos y son responsabilidad del emisor"

**INFORMACIÓN CONTABLE**  
**IX.- NOTAS A LOS ESTADOS FINANCIEROS**  
**NOTAS DE DESGLOSE**

Universidad Tecnológica de Ciudad Acuña		
Efectivo y Equivalentes		
Concepto	Del 01 de enero al 31 de marzo de 2026	Del 01 de enero al 31 de marzo de 2025
Efectivo	10,000.00	10,000.00
Bancos/Tesorería	3,545,157.99	1,163,914.46
Bancos/Dependencias y Otros	0.00	0.00
Inversiones Temporales (Hasta 3 meses)	0.00	0.00
Fondos con Afectación Específica	0.00	0.00
Depósitos de Fondos de Terceros en Garantía y/o Administración	105,920.08	105,920.08
Otros Efectivos y Equivalentes	0.00	0.00
<b>Total</b>	<b>3,661,078.07</b>	<b>1,279,834.54</b>

Bajo protesta de decir verdad declaramos que los Estados Financieros y sus notas, son razonablemente correctos y son responsabilidad del emisor.

ING. LUIS MANUEL NAVARRO GALINDO  
RECTOR



MTRA. PERLA ROCIO HERNANDEZ DUARTE  
DIRECTORA DE ADMINISTRACIÓN Y FINANZAS



**Universidad Tecnológica de Ciudad Acuña**  
**Conciliación entre los Ingresos Presupuestarios y Contables**  
**Del 01 de enero al 31 de marzo de 2026**  
**(Cifras en pesos)**

Concepto	2026
<b>1. Total de Ingresos Presupuestarios</b>	<b>6,313,910.81</b>

<b>2. Más Ingresos Contables No Presupuestarios</b>	<b>0.00</b>
2.1 Ingresos Financieros	0.00
2.2 Incremento por Variación de Inventarios	0.00
2.3 Disminución del Exceso de Estimaciones por Pérdida o Deterioro u Obsolescencia	0.00
2.4 Disminución del Exceso de Provisiones	0.00
2.5 Otros Ingresos y Beneficios Varios	0.00
2.6 Otros Ingresos Contables No Presupuestarios	0.00

<b>3. Menos Ingresos Presupuestarios No Contables</b>	<b>0.00</b>
3.1 Aprovechamientos Patrimoniales	0.00
3.2 Ingresos Derivados de Financiamientos	0.00
3.3 Otros Ingresos Presupuestarios No Contables	0.00

<b>4. Total de Ingresos Contables</b>	<b>6,313,910.81</b>
---------------------------------------	---------------------

**Universidad Tecnológica de Ciudad Acuña**  
**Conciliación entre los Egresos Presupuestarios y los Gastos Contables**  
**Del 01 de enero al 31 de marzo de 2026**  
**(Cifras en pesos)**

Concepto	2026
<b>1. Total de Egresos Presupuestarios</b>	<b>3,678,169.73</b>

<b>2. Menos Egresos Presupuestario No Contables</b>	<b>0.00</b>
2.1 Materias Primas y Materiales de Producción y Comercialización	0.00
2.2 Materiales y Suministros	0.00
2.3 Mobiliario y Equipo de Administración	0.00
2.4 Mobiliario y Equipo Educativo y Recreativo	0.00
2.5 Equipo e Instrumental Médico y de Laboratorio	0.00
2.6 Vehículos y Equipo de Transporte	0.00
2.7 Equipo de Defensa y Seguridad	0.00
2.8 Maquinaria, Otros Equipos y Herramientas	0.00
2.9 Activos Biológicos	0.00
2.10 Bienes Inmuebles	0.00
2.11 Activos Intangibles	0.00
2.12 Obra Pública en Bienes de Dominio Público	0.00
2.13 Obra Pública en Bienes Propios	0.00
2.14 Acciones y Participaciones de Capital	0.00
2.15 Compra de Títulos y Valores	0.00

2.16	Concesión de Préstamos	0.00
2.17	Inversiones en Fideicomisos, Mandatos y Otros Análogos	0.00
2.18	Provisiones para Contingencias y Otras Erogaciones Especiales	0.00
2.19	Amortización de la Deuda Pública	0.00
2.20	Adeudos de Ejercicios Fiscales Anteriores (ADEFAS)	0.00
2.21	Otros Egresos Presupuestarios No Contables	0.00

<b>3. Más Gastos Contables No Presupuestarios</b>		<b>0.00</b>
3.1	Estimaciones, Depreciaciones, Deterioros, Obsolescencia y Amortizaciones	0.00
3.2	Provisiones	0.00
3.3	Disminución de Inventarios	0.00
3.4	Otros Gastos	0.00
3.5	Inversión Pública no Capitalizable	0.00
3.6	Materiales y Suministros (consumos)	0.00
3.7	Otros Gastos Contables No Presupuestarios	0.00

<b>4. Total de Gastos Contables</b>		<b>3,678,169.73</b>
-------------------------------------	--	---------------------

Bajo protesta de decir verdad declaramos que los Estados Financieros y sus notas, son razonablemente correctos y son responsabilidad del emisor.

ING. LUIS MANUEL NAVARRO GALINDO  
RECTOR



MTRA. PERLA ROCIO HERNANDEZ DUARTE  
DIRECTORA DE ADMINISTRACIÓN Y FINANZAS



## b) NOTAS DE DESGLOSE

### l) NOTAS AL ESTADO DE ACTIVIDADES

#### Ingresos y Otros Beneficios

##### EA 1.

Se presentan los ingresos correspondientes a nivel cuenta respecto del 15% del rubro que representen ese porcentaje. Los Ingresos por venta de bienes y prestación de servicios con un 99.90% respecto del total de los ingresos de Gestión por la prestación de servicios de la Universidad como lo son: Examen Itep, Aportaciones escolares, constancias, Kardex, derechos por tramite de titulación, etc. Por un importe de \$829,725.00.

Respecto del Rubro de Participaciones, Aportaciones, Convenios, Incentivos Derivados de colaboracion fiscal, Fondos distintos de aportaciones, Transferencias, Asignaciones, Subsidios y Subvenciones corresponde a los ingresos por Convenio federal y estatal con un 100% respecto del rubro por \$5,483,293.32. Totalizando en forma general de enero a marzo de 2026 por de **\$6,313,910.81**

Concepto	2026
<b>INGRESOS Y OTROS BENEFICIOS</b>	
<b>Ingresos de Gestión</b>	<b>830,617.49</b>
Impuestos	0.00
Cuotas y Aportaciones de Seguridad Social	0.00
Contribuciones de Mejoras	0.00
Derechos	0.00
Productos	892.49
Aprovechamientos	0.00
Ingresos por Venta de Bienes y Prestación de Servicios	829,725.00
<b>Participaciones, Aportaciones, Convenios, Incentivos Derivados de la Colaboración Fiscal, Fondos Distintos de Aportaciones, Transferencias, Asignaciones, Subsidios y Subvenciones, y Pensiones y Jubilaciones</b>	<b>5,483,293.32</b>
Participaciones, Aportaciones, Convenios, Incentivos Derivados de la Colaboración Fiscal y Fondos Distintos de Aportaciones	5,483,293.32
Transferencias, Asignaciones, Subsidios y Subvenciones, y Pensiones y Jubilaciones	0.00
<b>Otros Ingresos y Beneficios</b>	<b>0.00</b>
Ingresos Financieros	0.00
Incremento por Variación de Inventarios	0.00
Disminución del Exceso de Estimaciones por Pérdida o Deterioro u Obsolescencia	0.00
Disminución del Exceso de Provisiones	0.00

Otros Ingresos y Beneficios Varios	0.00
<b>Total de Ingresos y Otros Beneficios</b>	<b>6,313,910.81</b>

## Gastos y otras Pérdidas

### EA 2.

A continuación, se presenta en forma pormenorizada y acorde a las reglas de presentación, únicamente los gastos que representan más del 15% respecto al total del rubro.

Se observa que en el rubro de Servicios personales le corresponde un 82.5% a la cuenta **5111** Remuneraciones al personal de carácter permanente (sueldos base).

Respecto al capítulo 2000 Materiales y suministros un 67.28% a la cuenta **5121** Materiales de administración, emisión de documentos y artículos oficiales (materiales y útiles de oficina, materiales de impresión, material de limpieza, material didáctico, material para valores).

Finalmente, en el rubro de Servicios Generales respecto del total tenemos 26.00% **5133** Servicios Profesionales, Científicos y Tecnológicos (servicio de auditoría, servicios de vigilancia, servicios de mantenimiento, maestrías, doctorados u otros), **5135** con un 21.80% de Servicios de instalación, reparación, mantenimiento y conservación respecto del total del rubro (servicios de limpieza) y Otros Servicios Generales con 16.26% (impuesto sobre nóminas), para así totalizar \$ **3,678,169.73**.

### Del 01 de enero al 31 de marzo de 2026.

Concepto	Total	% respecto al rubro
<b>Servicios Personales</b>	<b>3,040,634.07</b>	<b>100.00</b>
Remuneraciones al Personal de Carácter Permanente	2,508,374.76	82.50
Remuneraciones al Personal de Carácter Transitorio	0.00	0.00
Remuneraciones Adicionales y Especiales	6,503.95	0.21
Seguridad Social	408,060.60	13.42
Otras Prestaciones Sociales y Económicas	117,694.76	3.87
Previsiones	0.00	0.00
Pago de Estímulos a Servidores Públicos	0.00	0.00
<b>Materiales y Suministros</b>	<b>103,148.71</b>	<b>100.00</b>
Materiales de Administración, Emisión de Documentos y Artículos Oficiales	69,397.62	67.28
Alimentos y Utensilios	0.00	0.00
Materias Primas y Materiales de Producción y Comercialización	0.00	0.00
Materiales y Artículos de Construcción y de Reparación	7,734.87	7.50
Productos Químicos, Farmacéuticos y de Laboratorio	4,300.62	4.17
Combustibles, Lubricantes y Aditivos	13,200.00	12.80
Vestuario, Blancos, Prendas de Protección y Artículos Deportivos	4,849.20	4.70
Materiales y Suministros para Seguridad	0.00	0.00
Herramientas, Refacciones y Accesorios Menores	3,666.40	3.55
<b>Servicios Generales</b>	<b>534,386.95</b>	<b>100.00</b>
Servicios Básicos	63,621.82	11.91

Servicios de Arrendamiento	41,715.59	7.81
Servicios Profesionales, Científicos, Técnicos y Otros Servicios	138,957.42	26.00
Servicios Financieros, Bancarios y Comerciales	29,718.36	5.56
Servicios de Instalación, Reparación, Mantenimiento y Conservación	116,471.46	21.80
Servicios de Comunicación Social y Publicidad	2,453.30	0.46
Servicios de Traslado y Viáticos	20,696.39	3.87
Servicios Oficiales	33,873.61	6.34
Otros Servicios Generales	86,879.00	16.26
<b>Total del Egreso</b>	<b>3,678,169.73</b>	

## II) NOTAS AL ESTADO DE SITUACIÓN FINANCIERA

### Activo.

#### Efectivo y Equivalentes

##### ESF 1.

El saldo de esta cuenta refleja las cantidades de las cuales se dispone en efectivo en las Instituciones de crédito, que para tal efecto se abrieron por la Universidad Tecnológica de Ciudad Acuña.

Universidad Tecnológica de Ciudad Acuña		
Efectivo y Equivalentes		
Concepto	Del 01 de enero al 31 de marzo de 2026	Del 01 de enero al 31 de marzo de 2025
Efectivo	10,000.00	10,000.00
Bancos/Tesorería	3,545,157.99	1,163,914.46
Bancos/Dependencias y Otros	0.00	0.00
Inversiones Temporales (Hasta 3 meses)	0.00	0.00
Fondos con Afectación Específica	0.00	0.00
Depósitos de Fondos de Terceros en Garantía y/o Administración	105,920.08	105,920.08
Otros Efectivos y Equivalentes	0.00	0.00
<b>Total</b>	<b>3,661,078.07</b>	<b>1,279,834.54</b>

#### Bancos/Tesorería al 31 de marzo de 2026.

Cuenta Bancaria	Saldo al 31 de marzo de 2026
BANORTE 354424068	549,355.81
BANORTE 366865413	836.05
BANORTE 1096319416	0.00
BANORTE 1349382376	2,993,939.76
BANORTE 1349387371	1,026.37
<b>TOTAL</b>	<b>3,545,157.99</b>

### Depósitos de Fondos de Terceros en Garantía y/o Administración

Descripción	Importe
1116 depósitos de Fondos de Terceros en Garantía y/o Administración	\$ 105,920.08
1116-001 CFE Suministrador de Servicios Básicos	\$ 105,920.08

#### Inversiones temporales

La Universidad Tecnológica de Ciudad Acuña no cuenta con inversiones temporales.

#### Fondos con afectación específica

La Universidad Tecnológica de Ciudad Acuña no cuenta con fondos con afectación específica.

### Derechos a recibir Efectivo y Equivalentes y Bienes o Servicios

#### ESF 2.

Los saldos en estas cuentas revelan derechos de cobro pendientes de cobro y por recuperar.

Al cierre del 31 de marzo de 2026, no se cuenta con saldo de cuentas por cobrar, deudores y otros derechos a recibir efectivo o equivalentes.

Concepto	Al 31 de marzo de 2026	Al 31 de diciembre de 2025
CUENTAS POR COBRAR A CORTO PLAZO	\$0.00	\$0.00
DEUDORES DIVERSOS POR COBRAR A CORTO PLAZO	\$0.00	\$0.00
OTROS DERECHOS A RECIBIR EFECTIVO O EQUIVALENTES A CORTO PLAZO	\$0.00	\$0.00
Suma	\$0.00	\$0.00

#### Cuentas por cobrar a corto plazo

Concepto	Al 31 de marzo de 2026
Cuentas por cobrar a corto plazo	\$0.00
CUENTAS DE REGISTRO	
Suma	0.00

#### Deudores diversos por cobrar a corto plazo

Concepto	Al 31 de marzo de 2026
Deudores diversos por cobrar a corto plazo	0.00
CUENTAS DE REGISTRO	

Suma	\$0.00
------	--------

### Otros derechos a recibir efectivo o equivalentes a corto plazo

Concepto	Al 31 de marzo de 2026
Otros derechos a recibir efectivo o equivalentes a corto plazo	\$0.00
<b>CUENTAS DE REGISTRO</b>	
Subsidio para el empleo	\$0.00
Isr a favor	\$0.00
<b>Suma</b>	<b>\$0.00</b>

### ESF 3.

Los saldos de esta cuenta, representan los derechos a recibir efectivo y equivalentes en el desarrollo de las actividades de la Universidad, de los cuales se espera una contraprestación representada en recursos, bienes o servicios y se integran de la siguiente manera.

#### Al 31 de marzo de 2026.

ANTICIPO A PROVEEDORES POR ADQUISICIÓN DE BIENES Y PRESTACIÓN DE SERVICIOS A CORTO PLAZO					0.00
<b>CUENTAS DE REGISTRO</b>					
DERECHOS A RECIBIR BIENES O SERVICIOS	90 DIAS	180 DIAS	<=365	>365	
-	0.00	0.00	0.00		0.00
-	0.00	0.00	0.00		0.00
-	0.00	0.00	0.00		0.00
<b>Suma</b>	<b>0.00</b>	<b>0.00</b>	<b>0.00</b>		<b>0.00</b>

Esta nota "No le aplica al ente público" ya que la Universidad no cuenta con derechos a recibir efectivo y equivalentes y bienes o servicios, excepto los declarados en la nota al ESF 2.

## Inventarios

### ESF 4.

"Esta nota no le aplica al ente público", ya que la Universidad Tecnológica de Ciudad Acuña, no cuenta con bienes disponibles para la transformación en registros contables de la entidad, al cierre del 31 de marzo de 2026.

## Almacenes

### ESF 5.

"Esta nota no le aplica al ente público", ya que la Universidad no cuenta con Almacén en registros contables de la entidad, al cierre del 31 de marzo de 2026.

## Inversiones Financieras

### ESF 6.

"Esta nota no le aplica al ente público", ya que la Universidad no cuenta con Fideicomisos, Mandatos y Contratos Análogos en registros contables de la entidad. al cierre del 31 de marzo de 2026.

### ESF 7.

"Esta nota no le aplica al ente público", ya que no se cuenta con Participaciones y Aportaciones de Capital, Inversiones a Largo Plazo y Títulos y Valores a Largo Plazo en registros contables de la entidad al cierre del 31 de marzo de 2026.

## Bienes Muebles, Inmuebles e Intangibles

### ESF 8.

El registro de los Bienes Muebles, Inmuebles e Intangibles es a costo de adquisición y se integra de la siguiente manera:

Concepto		Al 31 de marzo de 2026	
BIENES INMUEBLES, INFRAESTRUCTURA Y CONSTRUCCIONES EN PROCESO		55,142,202.52	
BIENES MUEBLES		\$3,528,392.38	
ACTIVOS INTANGIBLES		\$561,522.86	
<b>Total Bienes muebles, inmuebles e intangibles</b>		<b>\$ 59,232,117.76</b>	
CUENTA		TASA	
BIENES INMUEBLES, INFRAESTRUCTURA Y CONSTRUCCIONES EN PROCESO			
CUENTAS DE REGISTRO			
TERRENOS		5,084,000.00	0%
EDIFICIOS NO HABITACIONALES		50,058,202.52	3.30%
<b>Total, acumulado de depreciación Bienes inmuebles, infraestructura y Construcciones en proceso.</b>		<b>8,259,603.40</b>	<b>3.30%</b>

Cuenta Contable	Cuenta	Depreciación 2025	Depreciación ejercicios anteriores	Total
12612	Depreciación Acumulada de Edificios No Residenciales	1,651,920.68	6,607,682.72	8,259,603.40
12631	Depreciación Acumulada de Mobiliario y Equipo de Administración	27,323.97	952,087.50	979,411.47
12632	Depreciación Acumulada de Mobiliario y Equipo Educativo y Recreativo	0.00	147,811.13	147,811.13

12633	Depreciación Acumulada de Equipo e Instrumental Médico y de Laboratorio	1,641.60	8,253.14	9,894.74
12634	Depreciación Acumulada de Equipo de Transporte	0.00	382,800.00	382,800.00
12636	Depreciación Acumulada de Maquinaria, Otro Equipo y Herramientas	131,301.92	85,384.34	216,686.26
	<b>TOTAL DEPRECIACIÓN</b>	<b>1,812,188.17</b>	<b>8,184,018.83</b>	<b>9,996,207.00</b>
	<b>TOTAL CONSIDERANDO LA DEPRECIACIÓN</b>			<b>49,254,913.36</b>

Durante el periodo comprendido de enero a marzo de 2026 no se realizó depreciación de bienes, ya que esta se realiza en forma anual y se encuentra programada para el cierre de diciembre de 2026.

#### ESF 9.

Al cierre del 31 de marzo de 2026, se ha realizado registro contable para un acumulado de **\$561,522.86** por la adquisición de software.

### Estimaciones y Deterioros

#### ESF 10.

"Esta nota no le aplica al ente público". Al cierre de marzo de 2026, no se cuenta con estimaciones.

De cualquier forma, se hace mención que, al cierre de marzo de 2026, se tiene un registro acumulado por un monto de **\$ 9,996,207.00**. El cual corresponde a depreciación de los Activos propios de la Entidad, esto en base a Reglas de Registro de Valoración del patrimonio, emitidas por el Consejo Nacional de Armonización Contable.

### Otros Activos

#### ESF 11.

"Esta nota no le aplica al ente público", ya que la entidad no cuenta en sus registros contables con Otros Activos, al cierre de marzo de 2026.

## Pasivo

### Cuentas y Documentos por pagar

ESF 12.

Concepto	31 de marzo de 2025	31 de diciembre de 2025
PASIVO CIRCULANTE	310,797.44	341,680.45
PASIVO NO CIRCULANTE	0.00	0.00
<b>Suma de Pasivo</b>	<b>310,797.44</b>	<b>341,680.45</b>

#### Pasivo Circulante

Destacan entre las principales partidas del Pasivo Circulante las siguientes:

Concepto	Importe
SERVICIOS PERSONALES POR PAGAR A CORTO PLAZO	0.00
PROVEEDORES POR PAGAR A CORTO PLAZO	0.00
RETENCIONES Y CONTRIBUCIONES POR PAGAR A CORTO PLAZO	210,662.44
OTRAS CUENTAS POR PAGAR A CORTO PLAZO	0.00
OTRAS PROVISIONES A CORTO PLAZO	100,135.00
<b>Suma (2100)</b>	<b>310,797.44</b>

#### Cuentas y documentos por pagar a corto plazo

		90 DIAS	180 DIAS	<=36 5	>36 5
<b>Al 31 de marzo de 2026.</b>					
211	Cuentas por pagar a corto plazo	241,545.45	0.00	0.00	0.00
2111	Servicios Personales por pagar a corto plazo	0.00	0.00	0.00	0.00
2112	Proveedores por pagar a Corto Plazo	0.00	0.00	0.00	0.00
2113	Contrafistas por obras públicas por pagar a corto plazo	0.00	0.00	0.00	0.00
2114	Participaciones y aportaciones por pagar a corto plazo	0.00	0.00	0.00	0.00
2115	Transferencias otorgadas por pagar a corto plazo	0.00	0.00	0.00	0.00
2116	Intereses, comisiones y otros gastos e la deuda pública por pagar a corto plazo	0.00	0.00	0.00	0.00

2117	Retenciones y contribuciones por pagar a corto plazo	241,545.45	0.00	0.00	0.00
2118	Devoluciones de la ley de ingresos por pagar a corto plazo	0.00	0.00	0.00	0.00
2119	Otras cuentas por pagar a corto plazo	0.00	0.00	0.00	0.00
<b>Documentos por pagar a corto plazo</b>		<b>90 DIAS</b>	<b>180 DIAS</b>	<b>&lt;=365</b>	
212	Documentos comerciales por pagar a corto plazo	0.00	0.00	0.00	>365
2121	Documentos con contratistas por Obras Publicas por pagar a corto plazo	0.00	0.00	0.00	0.00
2122	Otros documentos por pagar a corto plazo	0.00	0.00	0.00	0.00
2129	Otros documentos por pagar a corto plazo	0.00	0.00	0.00	0.00
					0.00

Concepto	Importe
RETENCION ISR	162,009.89
RETENCION IMSS	21,110.19
RETENCIONES INFONAVIT	28,245.24
RETENCIONES SEGURO DE DAÑOS INFONAVIT	0.00
RETENCIÓN ISR 1.25	1297.12
RETENCIONES ISR HONORARIOS	0.00
RETENCION ISR ASIMILADOS A SALARIOS	0.00
<b>TOTAL (2117)</b>	<b>210,662.44</b>

## Fondos y Bienes de Terceros en Garantía y/o Administración

### ESF 13.

"Esta nota no le aplica al ente público", ya que, al cierre de marzo de 2026, la entidad no cuenta en sus registros contables con Fondos de Bienes de Terceros en Garantía y/o Administración ni a corto ni a largo plazo.

## Pasivos Diferidos

### ESF 14.

"Esta nota no le aplica al ente público", ya que, al cierre de marzo de 2026, la Universidad no cuenta con pasivos diferidos, en sus registros contables.

## Provisiones

### ESF 15.

En lo que respecta a Provisiones a corto plazo, se presenta el desglose al cierre del mes de marzo de 2026.

Concepto	Importe
PROVISIÓN	0.00
PRIMA DE ANTIGUEDAD POR RETIRO	12,669.00
PRIMA DE ANTIGUEDAD POR TERMINACION	87,466.00
<b>TOTAL (2179)</b>	<b>100,135.00</b>

## Otros Pasivos

### ESF 16.

"Esta nota no le aplica al ente público", ya que, al cierre de marzo de 2026, la Universidad no cuenta con otros pasivos ya sea circulante y no circulante, en sus registros contables.

## III) NOTAS AL ESTADO DE VARIACIÓN EN LA HACIENDA PÚBLICA

### EVHP 1.

Durante el periodo comprendido de enero a marzo de 2026, no se presentan modificaciones o variaciones al patrimonio contribuido.

CUENTA	
APORTACIONES	0.00
DONACIONES DE CAPITAL	0.00
ACTUALIZACION DE LA HACIENDA PÚBLICA / PATRIMONIO	0.00
CAMBIOS EN LA HACIENDA PÚBLICA/PATRIMONIO CONTRIBUIDO	0.00

Para robustecer lo anterior, se presenta el comparativo del saldo final al cierre de diciembre de 2025.

CUENTA	
APORTACIONES	0.00
DONACIONES DE CAPITAL	55,142,202.52
ACTUALIZACION DE LA HACIENDA PÚBLICA / PATRIMONIO	0.00
PATRIMONIO CONTRIBUIDO	55,142,202.52

## EVHP 2.

Se presentan las modificaciones a la integración del patrimonio generado de enero a marzo 2026, del cual hubo un Ahorro de **\$2,635,741.08**.

Variaciones de la Hacienda Pública/Patrimonio Generado Neto de 2026	0.00	-2,827,790.40	5,463,531.48	0.00	2,635,741.08
Resultado del Ejercicio (Ahorro/Desahorro)	0.00	0.00	2,635,741.08	0.00	2,635,741.08
Resultados de Ejercicios Anteriores	0.00	-2,827,790.40	2,827,790.40	0.00	0.00
Revalúos	0.00	0.00	0.00	0.00	0.00
Reservas	0.00	0.00	0.00	0.00	0.00
Rectificaciones de Resultados de Ejercicios Anteriores	0.00	0.00	0.00	0.00	0.00
					0.00

## IV) Notas al Estado de Flujos de Efectivo

### EFE 1.

El análisis de los saldos inicial y final que figuran en la última parte del Estado de Flujo de Efectivo del 01 de enero al 31 de marzo de 2026, en la cuenta de efectivo y equivalentes es como sigue:

Universidad Tecnológica de Ciudad Acuña		
Efectivo y Equivalentes		
Concepto	Del 01 de enero al 31 de marzo de 2026	Del 01 de enero al 31 de marzo de 2025
Efectivo	10,000.00	10,000.00
Bancos/Tesorería	3,545,157.99	1,163,914.46
Bancos/Dependencias y Otros	0.00	0.00
Inversiones Temporales (Hasta 3 meses)	0.00	0.00
Fondos con Afectación Específica	0.00	0.00
Depósitos de Fondos de Terceros en Garantía y/o Administración	105,920.08	105,920.08
Otros Efectivos y Equivalentes	0.00	0.00
<b>Total</b>	<b>3,661,078.07</b>	<b>1,279,834.54</b>

**EFE 2.**

Durante enero-marzo del 2026, no se contó con inversiones efectivamente pagadas tal como se describe a continuación:

Adquisiciones de Actividades de Inversión efectivamente pagadas		
Concepto	Del 01 de enero al 31 de marzo de 2026	Del 01 de enero al 31 de marzo de 2025
<b>Bienes Inmuebles, Infraestructura y Construcciones en Proceso</b>	<b>0.00</b>	<b>0.00</b>
Terrenos	0.00	0.00
Viviendas	0.00	0.00
Edificios no Habitacionales	0.00	0.00
Infraestructura	0.00	0.00
Construcciones en Proceso en Bienes de Dominio Público	0.00	0.00
Construcciones en Proceso en Bienes Propios	0.00	0.00
Otros Bienes Inmuebles	0.00	0.00
<b>Bienes Muebles</b>	<b>0.00</b>	<b>12,122.93</b>
Mobiliario y Equipo de Administración	0.00	0.00
Mobiliario y Equipo Educativo y Recreativo	0.00	0.00
Equipo e Instrumental Médico y de Laboratorio	0.00	0.00
Vehículos y Equipo de Transporte	0.00	0.00
Equipo de Defensa y Seguridad	0.00	0.00
Maquinaria, Otros Equipos y Herramientas	0.00	12,122.93
Colecciones, Obras de Arte y Objetos Valiosos	0.00	0.00
Activos Biológicos	0.00	0.00
Otras Inversiones	0.00	0.00
<b>Total</b>	<b>0.00</b>	<b>12,122.93</b>

**EFE 3.**

CONCILIACIÓN DE FLUJOS DE EFECTIVO NETOS		
Concepto	Del 01 de enero al 31 de marzo de 2026	Del 01 de enero al 31 de marzo de 2025
Resultados del Ejercicio Ahorro/Desahorro	-2,635,741.08	-829,226.30
Movimientos de partidas (o rubros) que no afectan al efectivo	0.00	0.00
Depreciación	0.00	0.00
Amortización	0.00	0.00
Incrementos en las provisiones	0.00	0.00
Incremento en inversiones producido por revaluación	(0.00)	(0.00)
Ganancia/pérdida en venta de bienes muebles, inmuebles e intangibles	(0.00)	(0.00)
Incremento en cuentas por cobrar	(0.00)	(0.00)
<b>Flujos de Efectivo Netos de las Actividades de Operación</b>	<b>2,604,858.07</b>	<b>-620,059.60</b>

## V) Conciliación Entre Los Ingresos Presupuestarios y Contables, Así como Entre Los Egresos Presupuestarios y Los Gastos Contables

### EA 3.

La conciliación se presentará atendiendo a lo dispuesto por el "Acuerdo por el que se emite el formato de conciliación entre los ingresos presupuestarios y contables, así como entre los egresos presupuestarios y los gastos contables" y sus modificaciones.

Universidad Tecnológica de Ciudad Acuña Conciliación entre los Ingresos Presupuestarios y Contables Del 01 de enero al 31 de marzo de 2026 (Cifras en pesos)	
Concepto	2026
<b>1. Total de Ingresos Presupuestarios</b>	<b>6,313,910.81</b>
<b>2. Más Ingresos Contables No Presupuestarios</b>	<b>0.00</b>
2.1 Ingresos Financieros	0.00
2.2 Incremento por Variación de Inventarios	0.00
2.3 Disminución del Exceso de Estimaciones por Pérdida o Deterioro u Obsolescencia	0.00
2.4 Disminución del Exceso de Provisiones	0.00
2.5 Otros Ingresos y Beneficios Varios	0.00
2.6 Otros Ingresos Contables No Presupuestarios	0.00
<b>3. Menos Ingresos Presupuestarios No Contables</b>	<b>0.00</b>
3.1 Aprovechamientos Patrimoniales	0.00
3.2 Ingresos Derivados de Financiamientos	0.00
3.3 Otros Ingresos Presupuestarios No Contables	0.00
<b>4. Total de Ingresos Contables</b>	<b>6,313,910.81</b>

Universidad Tecnológica de Ciudad Acuña Conciliación entre los Egresos Presupuestarios y los Gastos Contables Del 01 de enero al 31 de marzo de 2026 (Cifras en pesos)	
Concepto	2026
<b>1. Total de Egresos Presupuestarios</b>	<b>3,578,169.73</b>
<b>2. Menos Egresos Presupuestario No Contables</b>	<b>0.00</b>
2.1 Materias Primas y Materiales de Producción y Comercialización	0.00
2.2 Materiales y Suministros	0.00

2.3	Mobiliario y Equipo de Administración	0.00
2.4	Mobiliario y Equipo Educativo y Recreativo	0.00
2.5	Equipo e Instrumental Médico y de Laboratorio	0.00
2.6	Vehículos y Equipo de Transporte	0.00
2.7	Equipo de Defensa y Seguridad	0.00
2.8	Maquinaria, Otros Equipos y Herramientas	0.00
2.9	Activos Biológicos	0.00
2.10	Bienes Inmuebles	0.00
2.11	Activos Intangibles	0.00
2.12	Obra Pública en Bienes de Dominio Público	0.00
2.13	Obra Pública en Bienes Propios	0.00
2.14	Acciones y Participaciones de Capital	0.00
2.15	Compra de Títulos y Valores	0.00
2.16	Concesión de Préstamos	0.00
2.17	Inversiones en Fideicomisos, Mandatos y Otros Análogos	0.00
2.18	Provisiones para Contingencias y Otras Erogaciones Especiales	0.00
2.19	Amortización de la Deuda Pública	0.00
2.20	Adeudos de Ejercicios Fiscales Anteriores (ADEFAS)	0.00
2.21	Otros Egresos Presupuestarios No Contables	0.00

<b>3. Más Gastos Contables No Presupuestarios</b>	<b>0.00</b>	
3.1	Estimaciones, Depreciaciones, Deterioros, Obsolescencia y Amortizaciones	0.00
3.2	Provisiones	0.00
3.3	Disminución de Inventarios	0.00
3.4	Otros Gastos	0.00
3.5	Inversión Pública no Capitalizable	0.00
3.6	Materiales y Suministros (consumos)	0.00
3.7	Otros Gastos Contables No Presupuestarios	0.00

<b>4. Total de Gastos Contables</b>	<b>3,678,169.73</b>
-------------------------------------	---------------------

Bajo protesta de decir verdad declaramos que los Estados Financieros y sus notas, son razonablemente correctos y son responsabilidad del emisor.

ING. LUIS MANUEL NAVARRO GALINDO

MTRA. PERLA ROCIO HERNANDEZ DUARTE

**INFORMACIÓN CONTABLE**  
**IX.- NOTAS A LOS ESTADOS FINANCIEROS**  
**NOTAS DE MEMORIA DEL 01 DE ENERO AL**  
**31 DE MARZO DE 2026**

Universidad Tecnológica de Ciudad Acuña

Cuentas de Orden Contables

Del 01 de enero al 31 de marzo de 2026

(Cifras en Pesos)

CUENTA	SALDO INICIAL	CARGOS	ABONOS	SALDO FINAL
7 CUENTAS DE ORDEN CONTABLES	0.00	0.00	0.00	0.00
7.1 VALORES	0.00	0.00	0.00	0.00
7.1.1 Valores en Custodia	0.00	0.00	0.00	0.00
7.1.2 Custodia de Valores	0.00	0.00	0.00	0.00
7.1.3 Instrumentos de Crédito Prestados a Formadores de Mercado	0.00	0.00	0.00	0.00
7.1.4 Préstamo de Instrumentos de Crédito a Formadores de Mercado y su Garantía	0.00	0.00	0.00	0.00
7.1.5 Instrumentos de Crédito Recibidos en Garantía de los Formadores de Mercado	0.00	0.00	0.00	0.00
7.1.6 Garantía de Créditos Recibidos de los Formadores de Mercado	0.00	0.00	0.00	0.00
7.2 EMISION DE OBLIGACIONES	0.00	0.00	0.00	0.00
7.2.1 Autorización para la Emisión de Bonos, Títulos y Valores de la Deuda Pública Interna	0.00	0.00	0.00	0.00
7.2.2 Autorización para la Emisión de Bonos, Títulos y Valores de la Deuda Pública Externa	0.00	0.00	0.00	0.00
7.2.3 Emisiones Autorizadas de la Deuda Pública Interna y Externa	0.00	0.00	0.00	0.00
7.2.4 Suscripción de Contratos de Préstamos y Otras Obligaciones de la Deuda Pública Interna	0.00	0.00	0.00	0.00
7.2.5 Suscripción de Contratos de Préstamos y Otras Obligaciones de la Deuda Pública Externa	0.00	0.00	0.00	0.00
7.2.6 Contratos de Préstamos y Otras Obligaciones de la Deuda Pública Interna y Externa	0.00	0.00	0.00	0.00
7.3 AVALES Y GARANTIAS	0.00	0.00	0.00	0.00
7.3.1 Avalés Autorizados	0.00	0.00	0.00	0.00
7.3.2 Avalés Firmados	0.00	0.00	0.00	0.00
7.3.3 Fianzas y Garantías Recibidas por Deudas a Cobrar	0.00	0.00	0.00	0.00
7.3.4 Fianzas y Garantías Recibidas	0.00	0.00	0.00	0.00
7.3.5 Fianzas Otorgadas para Respaldar Obligaciones no Fiscales del Gobierno	0.00	0.00	0.00	0.00
7.3.6 Fianzas Otorgadas del Gobierno para Respaldar Obligaciones no Fiscales	0.00	0.00	0.00	0.00
7.4 JUICIOS	0.00	0.00	0.00	0.00
7.4.1 Demandas Judiciales en Proceso de Resolución	0.00	0.00	0.00	0.00
7.4.2 Resolución de Demandas en Proceso Judicial	0.00	0.00	0.00	0.00
7.5 INVERSION MEDIANTE PROYECTOS PARA PRESTACION DE SERVICIOS (PPS) Y SIMILARES	0.00	0.00	0.00	0.00
7.5.1 Contratos para Inversión Mediante Proyectos para Prestación de Servicios (PPS) y Similares	0.00	0.00	0.00	0.00

7.5.2 Inversión Pública Contratada Mediante Proyectos para Prestación de Servicios (PPS) y Similares	0.00	0.00	0.00	0.00	0.00
7.6 BIENES CONCESIONADOS O EN COMODATO	0.00	0.00	0.00	0.00	0.00
7.6.1 Bienes Bajo Contrato en Concesión	0.00	0.00	0.00	0.00	0.00
7.6.2 Contrato de Concesión por Bienes	0.00	0.00	0.00	0.00	0.00
7.6.3 Bienes Bajo Contrato en Comodato	0.00	0.00	0.00	0.00	0.00
7.6.4 Contrato de Comodato por Bienes	0.00	0.00	0.00	0.00	0.00
7.7 PRESUPUESTO POR RECIBIR	1,793,197.00	0.00	0.00	0.00	1,793,197.00
7.7.3 Presupuesto por recibir	-1,793,197.00	0.00	0.00	0.00	-1,793,197.00
7.7.4 Presupuesto por disponer					

Nota: Las cuentas de orden contables señaladas, se indican de manera arrojativa, por lo tanto, deberán informar sobre las cuentas de orden contable que utilice el ente público y que presenten saldos al periodo que se reporta.

Bajo protesta de decir verdad declaramos que los Estados Financieros y sus notas, son razonablemente correctos y son responsabilidad del emisor.

Se informará al menos lo siguiente:

1. Los valores en custodia de instrumentos prestados a formadores de mercado e instrumentos de crédito recibidos en garantía de los formadores de mercado u otros.  
La Universidad Tecnológica NO CUENTA con valores en custodia de instrumentos prestados o formadores de mercado e instrumentos de crédito recibidos en garantía de los formadores de mercado u otros.
2. Por tipo de emisión de instrumento: monto, tasa y vencimiento.  
La Universidad Tecnológica NO CUENTA con valores en custodia de instrumentos prestados o formadores de mercado e instrumentos de crédito recibidos en garantía de los formadores de mercado u otros, por lo tanto no aplica esta nota correspondiente a emisión de instrumento: monto, tasa y vencimiento.
3. Los contratos firmados de construcciones por tipo de contrato.  
La Universidad Tecnológica de Ciudad Acuña no cuenta con contratos firmados de construcciones por tipo de contrato.

ING. LUIS MANUEL NAVARRO GALINDO  
RECTOR



MTRA. PERLA ROCÍO HERNÁNDEZ DUARTE  
DIRECTORA DE ADMINISTRACIÓN Y FINANZAS

<b>Cuentas de Orden Presupuestarias de Ingresos</b>	
<b>Concepto</b>	<b>Del 01 de enero al 31 de marzo de 2026</b>
Ley de Ingresos Estimada	18,026,329.56
Ley de Ingresos por Ejecutar	13,545,692.75
Modificaciones a la Ley de Ingresos Estimada	1,833,274.00
Ley de Ingresos Devengada	6,313,910.81
Ley de Ingresos Recaudada	6,313,910.81

<b>Cuentas de Orden Presupuestarias de Egresos</b>	
<b>Concepto</b>	<b>Del 01 de enero al 31 de marzo de 2026</b>
Presupuesto de Egresos Aprobado	18,026,329.56
Presupuesto de Egresos por Ejercer	16,181,433.83
Modificaciones al Presupuesto de Egresos Aprobado	1,833,274.00
Presupuesto de Egresos Comprometido	3,678,169.73
Presupuesto de Egresos Devengado	3,678,169.73
Presupuesto de Egresos Ejercido	3,678,169.73
Presupuesto de Egresos Pagado	3,678,169.73

Bajo protesta de decir verdad declaramos que los Estados Financieros y sus notas, son razonablemente correctos y son responsabilidad del emisor.

Nota: Las presentes notas se elaborarán tomando en cuenta las precisiones de llenado contenidas en el Capítulo VII, inciso I) del Manual de Contabilidad Gubernamental emitido por el Consejo Nacional de Armonización Contable, disponible en el siguiente enlace electrónico:  
[https://www.conac.gob.mx/work/models/CONAC/normatividad/NOR\\_01\\_08\\_008.pdf](https://www.conac.gob.mx/work/models/CONAC/normatividad/NOR_01_08_008.pdf)

ING. LUIS MANUEL NAVARRO GALINDO  
 RECTOR



MTRA. PERLA ROCIO HERNANDEZ DUARTE  
 DIRECTORA DE ADMINISTRACIÓN Y FINANZAS



**INFORMACIÓN CONTABLE  
X.- BALANZA DE COMPROBACIÓN  
DETALLADA AL CUARTO NIVEL DEL PRIMER  
TRIMESTRE DE 2026**

Palo

Jan



**Universidad Tecnológica de Ciudad Acuña**  
 Balanza de Comprobación  
 Del 01 de enero al 31 de marzo de 2026  
 (Cifras en Pesos)



UNIVERSIDAD  
 TECNOLÓGICA  
 DE CIUDAD ACUÑA

CÓDIGO	CUENTA CONTABLE	SALDO INICIAL	CARGOS	ABONOS	SALDO FINAL
1	ACTIVO	50,311,133.36	15,965,322.18	13,360,454.11	52,915,991.43
1.1	ACTIVO CIRCULANTE	1,055,229.50	15,965,322.18	13,360,454.11	3,461,078.07
1.1.1	EFFECTIVO Y EQUIVALENTES	1,055,229.50	5,619,911.37	7,016,083.30	3,461,078.07
1.1.1.1	EFFECTIVO	0.00	10,000.00	0.00	10,000.00
1.1.1.2	BANCOS/TESORERÍA	950,299.52	5,005,911.37	7,016,083.30	3,445,157.99
1.1.1.3	BANCOS/DEPENDENCIAS Y OTROS	0.00	0.00	0.00	0.00
1.1.1.4	INVERSIONES TEMPORALES (HASTA 3 MESES)	0.00	0.00	0.00	0.00
1.1.1.5	FONDOS CON AFECTACIÓN ESPECÍFICA	0.00	0.00	0.00	0.00
1.1.1.6	DEPOSITOS DE FONDOS DE TERCEROS EN GARANTÍA Y/O ADMINISTRACIÓN	105,929.98	0.00	0.00	105,929.98
1.1.1.9	OTROS EFFECTIVOS Y EQUIVALENTES	0.00	0.00	0.00	0.00
1.1.2	DERECHOS A RECIBIR EFECTIVO O EQUIVALENTES	0.00	6,345,410.81	6,345,410.81	0.00
1.1.2.1	INVERSIONES FINANCIERAS DE CORTO PLAZO	0.00	0.00	0.00	0.00
1.1.2.2	CUENTAS POR COBRAR A CORTO PLAZO	0.00	6,316,018.32	6,316,018.32	0.00
1.1.2.3	DEUDORES DIVERSOS POR COBRAR A CORTO PLAZO	0.00	28,500.00	28,500.00	0.00
1.1.2.4	INGRESOS POR RECUPERAR A CORTO PLAZO	0.00	892.49	892.49	0.00
1.1.2.5	DEUDORES POR ANTICIPO DE LA TESORERÍA A CORTO PLAZO	0.00	0.00	0.00	0.00
1.1.2.8	PRESTAMOS OTORGADOS A CORTO PLAZO	0.00	0.00	0.00	0.00
1.1.2.9	OTROS DERECHOS A RECIBIR EFECTIVO O EQUIVALENTES A CORTO PLAZO	0.00	0.00	0.00	0.00
1.1.3	DERECHOS A RECIBIR BIENES O SERVICIOS	0.00	0.00	0.00	0.00
1.1.3.1	ANTICIPO A PROVEEDORES POR ADQUISICIÓN DE BIENES Y PRESTACIÓN DE SERVICIOS A CORTO PLAZO	0.00	0.00	0.00	0.00
1.1.3.2	ANTICIPO A PROVEEDORES POR ADQUISICIÓN DE BIENES INMUEBLES Y MUEBLES A CORTO PLAZO	0.00	0.00	0.00	0.00
1.1.3.3	ANTICIPO A PROVEEDORES POR ADQUISICIÓN DE BIENES INTANGIBLES A CORTO PLAZO	0.00	0.00	0.00	0.00
1.1.3.4	ANTICIPO A CONTRATISTAS POR OBRAS PÚBLICAS A CORTO PLAZO	0.00	0.00	0.00	0.00
1.1.3.9	OTROS DERECHOS A RECIBIR BIENES O SERVICIOS A CORTO PLAZO	0.00	0.00	0.00	0.00
1.1.4	INVENTARIOS	0.00	0.00	0.00	0.00
1.1.4.1	INVENTARIO DE MERCANCIAS PARA VENTA	0.00	0.00	0.00	0.00
1.1.4.2	INVENTARIO DE MERCANCIAS TERMINADAS	0.00	0.00	0.00	0.00
1.1.4.3	INVENTARIO DE MATERIAS EN PROCESO DE ELABORACIÓN	0.00	0.00	0.00	0.00
1.1.4.4	INVENTARIO DE MATERIAS PRIMAS, MATERIALES Y SUMINISTROS PARA PRODUCCIÓN	0.00	0.00	0.00	0.00
1.1.4.5	BIENES EN TRÁNSITO	0.00	0.00	0.00	0.00
1.1.5	ALMACENES	0.00	0.00	0.00	0.00
1.1.5.1	ALMACÉN DE MATERIALES Y SUMINISTROS DE CONSUMO	0.00	0.00	0.00	0.00
1.1.6	ESTIMACIÓN POR PÉRDIDA O DETERIORO DE ACTIVOS CIRCULANTES	0.00	0.00	0.00	0.00
1.1.6.1	ESTIMACIONES PARA CUENTAS INCORRIBLES POR DERECHOS A RECIBIR EFECTIVO O EQUIVALENTES	0.00	0.00	0.00	0.00
1.1.6.2	ESTIMACIÓN POR DETERIORO DE INVENTARIOS	0.00	0.00	0.00	0.00
1.1.9	OTROS ACTIVOS CIRCULANTES	0.00	0.00	0.00	0.00
1.1.9.1	VALORES EN GARANTÍA	0.00	0.00	0.00	0.00
1.1.9.2	BIENES EN GARANTÍA (EXCLUYE DEPÓSITOS DE FONDOS)	0.00	0.00	0.00	0.00

*[Handwritten signature]*

*[Handwritten signature]*

1.1.9.3	BIENES DERIVADOS DE EMBARGOS, DECISIONES, ASEGURAMIENTOS Y DACION EN PAGO		0.00	0.00	0.00	0.00
1.1.9.4	ADQUISICIÓN CON FONDOS DE TERCEROS		0.00	0.00	0.00	0.00
1.2	ACTIVO NO CIRCULANTE	49,254,913.36	0.00	0.00	49,254,913.36	0.00
1.2.1	INVERSIONES FINANCIERAS A LARGO PLAZO	0.00	0.00	0.00	0.00	0.00
1.2.1.1	INVERSIONES A LARGO PLAZO	0.00	0.00	0.00	0.00	0.00
1.2.1.2	TÍTULOS Y VALORES A LARGO PLAZO	0.00	0.00	0.00	0.00	0.00
1.2.1.3	FIDEICOMISOS, MANDATOS Y CONTRATOS ANALÓGICOS	0.00	0.00	0.00	0.00	0.00
1.2.1.4	PARTICIPACIONES Y APORTACIONES DE CAPITAL	0.00	0.00	0.00	0.00	0.00
1.2.2	DERECHOS A RECIBIR EFECTIVO O EQUIVALENTES A LARGO PLAZO	0.00	0.00	0.00	0.00	0.00
1.2.2.1	DOCUMENTOS POR COBRAR A LARGO PLAZO	0.00	0.00	0.00	0.00	0.00
1.2.2.2	DEUDORES DIVERSOS A LARGO PLAZO	0.00	0.00	0.00	0.00	0.00
1.2.2.3	INGRESOS POR RECUPERAR A LARGO PLAZO	0.00	0.00	0.00	0.00	0.00
1.2.2.4	PRESTAMOS OTORGADOS A LARGO PLAZO	0.00	0.00	0.00	0.00	0.00
1.2.3	OTROS DERECHOS A RECIBIR EFECTIVO O EQUIVALENTES A LARGO PLAZO	0.00	0.00	0.00	0.00	0.00
1.2.3	BIENES INMUEBLES, INFRAESTRUCTURA Y CONSTRUCCIONES EN PROCESO	55,142,202.52	0.00	0.00	55,142,202.52	0.00
1.2.3.1	TERRENOS	5,084,000.00	0.00	0.00	5,084,000.00	0.00
1.2.3.2	VIVIENDAS	0.00	0.00	0.00	0.00	0.00
1.2.3.3	EDIFICIOS NO HABITACIONALES	50,058,202.52	0.00	0.00	50,058,202.52	0.00
1.2.3.4	INFRAESTRUCTURA	0.00	0.00	0.00	0.00	0.00
1.2.3.5	CONSTRUCCIONES EN PROCESO EN BIENES DE DOMINIO PÚBLICO	0.00	0.00	0.00	0.00	0.00
1.2.3.6	CONSTRUCCIONES EN PROCESO EN BIENES PROPIOS	0.00	0.00	0.00	0.00	0.00
1.2.3.6	OTROS BIENES INMUEBLES	0.00	0.00	0.00	0.00	0.00
1.2.4	BIENES MUEBLES	3,547,394.98	0.00	0.00	3,547,394.98	0.00
1.2.4.1	MOBILIARIO Y EQUIPO DE ADMINISTRACIÓN	898,034.10	0.00	0.00	898,034.10	0.00
1.2.4.2	MOBILIARIO Y EQUIPO EDUCACIONAL Y RECREATIVO	397,843.19	0.00	0.00	397,843.19	0.00
1.2.4.3	EQUIPO E INSTRUMENTAL MÉDICO Y DE LABORATORIO	8,208.00	0.00	0.00	8,208.00	0.00
1.2.4.4	VEHÍCULOS Y EQUIPO DE TRANSPORTE	638,000.00	0.00	0.00	638,000.00	0.00
1.2.4.5	EQUIPO DE DEFENSA Y SEGURIDAD	0.00	0.00	0.00	0.00	0.00
1.2.4.6	MAQUINARIA, OTROS EQUIPOS Y HERRAMIENTAS	1,805,319.69	0.00	0.00	1,805,319.69	0.00
1.2.4.7	COLECCIONES, OBRAS DE ARTE Y OBJETOS VALIOSOS	0.00	0.00	0.00	0.00	0.00
1.2.4.8	ACTIVOS BIOLÓGICOS	0.00	0.00	0.00	0.00	0.00
1.2.5	ACTIVOS INTANGIBLES	561,522.86	0.00	0.00	561,522.86	0.00
1.2.5.1	SOFTWARE	561,522.86	0.00	0.00	561,522.86	0.00
1.2.5.2	PATENTES, MARCAS Y DERECHOS	0.00	0.00	0.00	0.00	0.00
1.2.5.3	CONCESIONES Y FRANQUICIAS	0.00	0.00	0.00	0.00	0.00
1.2.5.4	LICENCIAS	0.00	0.00	0.00	0.00	0.00
1.2.5.9	OTROS ACTIVOS INTANGIBLES	0.00	0.00	0.00	0.00	0.00
1.2.6	DEPRECIACIÓN, DETERIORO Y AMORTIZACIÓN ACUMULADA DE BIENES	-8,960,207.00	0.00	0.00	-8,960,207.00	0.00
1.2.6.1	DEPRECIACIÓN ACUMULADA DE BIENES INMUEBLES	-8,259,603.40	0.00	0.00	-8,259,603.40	0.00
1.2.6.2	DEPRECIACIÓN ACUMULADA DE INFRAESTRUCTURA	0.00	0.00	0.00	0.00	0.00
1.2.6.3	DEPRECIACIÓN ACUMULADA DE BIENES MUEBLES	-1,736,603.60	0.00	0.00	-1,736,603.60	0.00
1.2.6.4	DETERIORO ACUMULADO DE BIENES	0.00	0.00	0.00	0.00	0.00

pm

hilo

1.2.6.5	AMORTIZACIÓN ACUMULADA DE ACTIVOS INTANGIBLES	0.00	0.00	0.00	0.00
1.2.7	ACTIVOS DIFERIDOS	0.00	0.00	0.00	0.00
1.2.7.1	ESTUDIOS, FORMULACIÓN Y EVALUACIÓN DE PROYECTOS	0.00	0.00	0.00	0.00
1.2.7.2	DERECHOS SOBRE BIENES EN RÉGIMEN DE ARRENDAMIENTO FINANCIERO	0.00	0.00	0.00	0.00
1.2.7.3	GASTOS PAGADOS POR ADELANTADO A LARGO PLAZO	0.00	0.00	0.00	0.00
1.2.7.4	ANTICIPOS A LARGO PLAZO	0.00	0.00	0.00	0.00
1.2.7.5	BENEFICIOS AL RETIRO DE EMPLEADOS PAGADOS POR ADELANTADO	0.00	0.00	0.00	0.00
1.2.7.9	OTROS ACTIVOS DIFERIDOS	0.00	0.00	0.00	0.00
1.2.8	ESTIMACIÓN POR PÉRDIDA O DETERIORO DE ACTIVOS NO CIRCULANTES	0.00	0.00	0.00	0.00
1.2.8.1	ESTIMACIONES POR PÉRDIDA DE CUENTAS INCOBRABLES DE DOCUMENTOS POR COBRAR A LARGO PLAZO	0.00	0.00	0.00	0.00
1.2.8.2	ESTIMACIONES POR PÉRDIDA DE CUENTAS INCOBRABLES DE DEUDORES DIVERSOS POR COBRAR A LARGO PLAZO	0.00	0.00	0.00	0.00
1.2.8.3	ESTIMACIONES POR PÉRDIDA DE CUENTAS INCOBRABLES DE INGRESOS POR COBRAR A LARGO PLAZO	0.00	0.00	0.00	0.00
1.2.8.4	ESTIMACIONES POR PÉRDIDA DE CUENTAS INCOBRABLES DE PRÉSTAMOS OTORGADOS A LARGO PLAZO	0.00	0.00	0.00	0.00
1.2.8.9	ESTIMACIONES POR PÉRDIDA DE OTRAS CUENTAS INCOBRABLES A LARGO PLAZO	0.00	0.00	0.00	0.00
1.2.9	OTROS ACTIVOS NO CIRCULANTES	0.00	0.00	0.00	0.00
1.2.9.1	BIENES EN DONACIÓN	0.00	0.00	0.00	0.00
1.2.9.2	BIENES EN ARRENDAMIENTO FINANCIERO	0.00	0.00	0.00	0.00
1.2.9.3	BIENES EN COMODATO	0.00	0.00	0.00	0.00
2	PASIVO	341,689.45	3,716,886.35	3,885,973.34	310,797.44
2.1	PASIVO CIRCULANTE	341,689.45	3,716,886.35	3,885,973.34	310,797.44
2.1.1	CUENTAS POR PAGAR A CORTO PLAZO	0.00	2,576,223.01	2,576,223.01	0.00
2.1.1.1	SERVICIOS PERSONALES POR PAGAR A CORTO PLAZO	0.00	616,771.36	616,771.36	0.00
2.1.1.2	PROVEEDORES POR PAGAR A CORTO PLAZO	0.00	0.00	0.00	0.00
2.1.1.3	CONTRATISTAS POR OBRAS PÚBLICAS POR PAGAR A CORTO PLAZO	0.00	0.00	0.00	0.00
2.1.1.4	PARTICIPACIONES Y APORTACIONES POR PAGAR A CORTO PLAZO	0.00	0.00	0.00	0.00
2.1.1.5	TRANSFERENCIAS OTORGADAS POR PAGAR A CORTO PLAZO	0.00	0.00	0.00	0.00
2.1.1.6	INTERESES, COMISIONES Y OTROS GASTOS DE LA DEUDA PÚBLICA POR PAGAR A CORTO PLAZO	0.00	0.00	0.00	0.00
2.1.1.7	RETENCIONES Y CONTRIBUCIONES POR PAGAR A CORTO PLAZO	261,545.45	495,361.05	464,478.94	210,662.44
2.1.1.8	DEVOLUCIONES DE LA LEY DE INGRESOS POR PAGAR A CORTO PLAZO	0.00	0.00	0.00	0.00
2.1.1.9	OTRAS CUENTAS POR PAGAR A CORTO PLAZO	0.00	28,500.00	28,500.00	0.00
2.1.2	DOCUMENTOS POR PAGAR A CORTO PLAZO	0.00	0.00	0.00	0.00
2.1.2.1	DOCUMENTOS COMERCIALES POR PAGAR A CORTO PLAZO	0.00	0.00	0.00	0.00
2.1.2.2	DOCUMENTOS CON CONTRATISTAS POR OBRAS PÚBLICAS POR PAGAR A CORTO PLAZO	0.00	0.00	0.00	0.00
2.1.2.9	OTROS DOCUMENTOS POR PAGAR A CORTO PLAZO	0.00	0.00	0.00	0.00
2.1.3	PORCIÓN A CORTO PLAZO DE LA DEUDA PÚBLICA A LARGO PLAZO	0.00	0.00	0.00	0.00
2.1.3.1	PORCIÓN A CORTO PLAZO DE LA DEUDA PÚBLICA INTERNA	0.00	0.00	0.00	0.00
2.1.3.2	PORCIÓN A CORTO PLAZO DE LA DEUDA PÚBLICA EXTERNA	0.00	0.00	0.00	0.00
2.1.3.3	PORCIÓN A CORTO PLAZO DE ARRENDAMIENTO FINANCIERO	0.00	0.00	0.00	0.00
2.1.4	TÍTULOS Y VALORES A CORTO PLAZO	0.00	0.00	0.00	0.00
2.1.4.1	TÍTULOS Y VALORES DE LA DEUDA PÚBLICA INTERNA A CORTO PLAZO	0.00	0.00	0.00	0.00
2.1.4.2	TÍTULOS Y VALORES DE LA DEUDA PÚBLICA EXTERNA A CORTO PLAZO	0.00	0.00	0.00	0.00
2.1.5	PASIVOS DIFERIDOS A CORTO PLAZO	0.00	0.00	0.00	0.00

*Handwritten signature/initials*

2.1.5.1	INGRESOS COBRADOS POR ADELANTADO A CORTO PLAZO	0.00	0.00	0.00	0.00
2.1.5.2	INTERESES COBRADOS POR ADELANTADO A CORTO PLAZO	0.00	0.00	0.00	0.00
2.1.5.9	OTROS PASIVOS DIFERIDOS A CORTO PLAZO	0.00	0.00	0.00	0.00
2.1.6	FONDOS Y BIENES DE TERCEROS EN GARANTÍA Y/O ADMINISTRACIÓN A CORTO PLAZO	0.00	0.00	0.00	0.00
2.1.6.1	FONDOS EN GARANTÍA A CORTO PLAZO	0.00	0.00	0.00	0.00
2.1.6.2	FONDOS EN ADMINISTRACIÓN A CORTO PLAZO	0.00	0.00	0.00	0.00
2.1.6.3	FONDOS CONTINGENTES A CORTO PLAZO	0.00	0.00	0.00	0.00
2.1.6.4	FONDOS DE FIDEICOMISOS, MANDATOS Y CONTRATOS ANALÓGOS A CORTO PLAZO	0.00	0.00	0.00	0.00
2.1.6.5	OTROS FONDOS DE TERCEROS EN GARANTÍA Y/O ADMINISTRACIÓN A CORTO PLAZO	0.00	0.00	0.00	0.00
2.1.6.6	VALORES Y BIENES EN GARANTÍA A CORTO PLAZO	0.00	0.00	0.00	0.00
2.1.7	PROVISIONES A CORTO PLAZO	106,135.00	0.00	0.00	190,135.00
2.1.7.1	PROVISIÓN PARA DEMANDAS Y JUICIOS A CORTO PLAZO	0.00	0.00	0.00	0.00
2.1.7.2	PROVISIÓN PARA CONTINGENCIAS A CORTO PLAZO	0.00	0.00	0.00	0.00
2.1.7.9	OTRAS PROVISIONES A CORTO PLAZO	106,135.00	0.00	0.00	190,135.00
2.1.9	OTROS PASIVOS A CORTO PLAZO	0.00	0.00	0.00	0.00
2.1.9.1	INGRESOS POR CLASIFICAR	0.00	0.00	0.00	0.00
2.1.9.2	RECUPERACIÓN POR PARTICIPAR	0.00	0.00	0.00	0.00
2.1.9.9	OTROS PASIVOS CIRCULANTE	0.00	0.00	0.00	0.00
2.2	PASIVO NO CIRCULANTE	0.00	0.00	0.00	0.00
2.2.1	CUENTAS POR PAGAR A LARGO PLAZO	0.00	0.00	0.00	0.00
2.2.1.1	PROVEEDORES POR PAGAR A LARGO PLAZO	0.00	0.00	0.00	0.00
2.2.1.2	CONTRATISTAS POR OBRAS PÚBLICAS POR PAGAR A LARGO PLAZO	0.00	0.00	0.00	0.00
2.2.2	DOCUMENTOS POR PAGAR A LARGO PLAZO	0.00	0.00	0.00	0.00
2.2.2.1	DOCUMENTOS COMERCIALES POR PAGAR A LARGO PLAZO	0.00	0.00	0.00	0.00
2.2.2.2	DOCUMENTOS CON CONTRATISTAS POR OBRAS PÚBLICAS POR PAGAR A LARGO PLAZO	0.00	0.00	0.00	0.00
2.2.2.9	OTROS DOCUMENTOS POR PAGAR A LARGO PLAZO	0.00	0.00	0.00	0.00
2.2.3	DEUDA PÚBLICA A LARGO PLAZO	0.00	0.00	0.00	0.00
2.2.3.1	TÍTULOS Y VALORES DE LA DEUDA PÚBLICA INTERNA A LARGO PLAZO	0.00	0.00	0.00	0.00
2.2.3.2	TÍTULOS Y VALORES DE LA DEUDA PÚBLICA EXTERNA A LARGO PLAZO	0.00	0.00	0.00	0.00
2.2.3.3	PRÉSTAMOS DE LA DEUDA PÚBLICA INTERNA POR PAGAR A LARGO PLAZO	0.00	0.00	0.00	0.00
2.2.3.4	PRÉSTAMOS DE LA DEUDA PÚBLICA EXTERNA POR PAGAR A LARGO PLAZO	0.00	0.00	0.00	0.00
2.2.3.5	ARRENDAMIENTO FINANCIERO POR PAGAR A LARGO PLAZO	0.00	0.00	0.00	0.00
2.2.4	PASIVOS DIFERIDOS A LARGO PLAZO	0.00	0.00	0.00	0.00
2.2.4.1	CRÉDITOS DIFERIDOS A LARGO PLAZO	0.00	0.00	0.00	0.00
2.2.4.2	INTERESES COBRADOS POR ADELANTADO A LARGO PLAZO	0.00	0.00	0.00	0.00
2.2.4.9	OTROS PASIVOS DIFERIDOS A LARGO PLAZO	0.00	0.00	0.00	0.00
2.2.5	FONDOS Y BIENES DE TERCEROS EN GARANTÍA Y/O ADMINISTRACIÓN A LARGO PLAZO	0.00	0.00	0.00	0.00
2.2.5.1	FONDOS EN GARANTÍA A LARGO PLAZO	0.00	0.00	0.00	0.00
2.2.5.2	FONDOS EN ADMINISTRACIÓN A LARGO PLAZO	0.00	0.00	0.00	0.00
2.2.5.3	FONDOS CONTINGENTES A LARGO PLAZO	0.00	0.00	0.00	0.00
2.2.5.4	FONDOS DE FIDEICOMISOS, MANDATOS Y CONTRATOS ANALÓGOS A LARGO PLAZO	0.00	0.00	0.00	0.00
2.2.5.5	OTROS FONDOS DE TERCEROS EN GARANTÍA Y/O ADMINISTRACIÓN A LARGO PLAZO	0.00	0.00	0.00	0.00

gpm  
fallo

2.2.5.6	VALORES Y BIENES EN GARANTÍA A LARGO PLAZO	0.00	0.00	0.00	0.00	0.00
2.2.6	PROVISIONES A LARGO PLAZO	0.00	0.00	0.00	0.00	0.00
2.2.6.1	PROVISIÓN PARA DEMANDAS Y JUICIOS A LARGO PLAZO	0.00	0.00	0.00	0.00	0.00
2.2.6.2	PROVISIÓN PARA PENSIONES A LARGO PLAZO	0.00	0.00	0.00	0.00	0.00
2.2.6.3	PROVISIÓN PARA CONTINGENCIAS A LARGO PLAZO	0.00	0.00	0.00	0.00	0.00
2.2.6.9	OTRAS PROVISIONES A LARGO PLAZO	0.00	0.00	0.00	0.00	0.00
3	HACIENDA PÚBLICA PATRIMONIO	48,969,462.91	0.00	0.00	0.00	48,969,462.91
3.1	HACIENDA PÚBLICA PATRIMONIO CONTRIBUIDO	55,142,202.52	0.00	0.00	0.00	55,142,202.52
3.1.1	APORTACIONES	0.00	0.00	0.00	0.00	0.00
3.1.2	DONACIONES DE CAPITAL	55,142,202.52	0.00	0.00	0.00	55,142,202.52
3.1.3	ACTUALIZACIÓN DE LA HACIENDA PÚBLICA PATRIMONIO	0.00	0.00	0.00	0.00	0.00
3.2	HACIENDA PÚBLICA PATRIMONIO GENERADO	-6,172,749.61	0.00	0.00	0.00	-6,172,749.61
3.2.1	RESULTADO DEL EJERCICIO (AHORRO/DESAHORRO)	0.00	0.00	0.00	0.00	0.00
3.2.2	RESULTADOS DE EJERCICIOS ANTERIORES	-6,086,678.04	0.00	0.00	0.00	-6,086,678.04
3.2.3	REVALUOS	0.00	0.00	0.00	0.00	0.00
3.2.3.1	REVALUO DE BIENES INMUEBLES	0.00	0.00	0.00	0.00	0.00
3.2.3.2	REVALUO DE BIENES MUEBLES	0.00	0.00	0.00	0.00	0.00
3.2.3.3	REVALUO DE BIENES INTANGIBLES	0.00	0.00	0.00	0.00	0.00
3.2.3.9	OTROS REVALUOS	0.00	0.00	0.00	0.00	0.00
3.2.4	RESERVAS	0.00	0.00	0.00	0.00	0.00
3.2.4.1	RESERVAS DE PATRIMONIO	0.00	0.00	0.00	0.00	0.00
3.2.4.2	RESERVAS TERRITORIALES	0.00	0.00	0.00	0.00	0.00
3.2.4.3	RESERVAS POR CONTINGENCIAS	0.00	0.00	0.00	0.00	0.00
3.2.5	RECTIFICACIONES DE RESULTADOS DE EJERCICIOS ANTERIORES	-91,871.57	0.00	0.00	0.00	-91,871.57
3.2.5.1	CAMBIOS EN POLÍTICAS CONTABLES	48,699.03	0.00	0.00	0.00	48,699.03
3.2.5.2	CAMBIOS POR ERRORES CONTABLES	-149,770.60	0.00	0.00	0.00	-149,770.60
3.2.5.3	CAMBIOS EN ESTIMACIONES CONTABLES	0.00	0.00	0.00	0.00	0.00
3.3	EXCESO O INSUFICIENCIA EN LA ACTUALIZACIÓN DE LA HACIENDA PÚBLICA PATRIMONIO	0.00	0.00	0.00	0.00	0.00
3.3.1	RESULTADO POR POSICIÓN MONETARIA	0.00	0.00	0.00	0.00	0.00
3.3.2	RESULTADO POR TENENCIA DE ACTIVOS NO MONETARIOS	0.00	0.00	0.00	0.00	0.00
4	INGRESOS Y OTROS BENEFICIOS	0.00	0.00	0.00	0.00	0.00
4.1	INGRESOS DE GESTIÓN	0.00	0.00	0.00	0.00	0.00
4.1.1	IMPUESTOS	0.00	0.00	0.00	0.00	0.00
4.1.1.1	IMPUESTOS SOBRE LOS INGRESOS	0.00	0.00	0.00	0.00	0.00
4.1.1.2	IMPUESTOS SOBRE EL PATRIMONIO	0.00	0.00	0.00	0.00	0.00
4.1.1.3	IMPUESTOS SOBRE LA PRODUCCIÓN, EL CONSUMO Y LAS TRANSACCIONES	0.00	0.00	0.00	0.00	0.00
4.1.1.4	IMPUESTOS AL COMERCIO EXTERIOR	0.00	0.00	0.00	0.00	0.00
4.1.1.5	IMPUESTOS SOBRE NÓMINAS Y ASIMILABLES	0.00	0.00	0.00	0.00	0.00
4.1.1.6	IMPUESTOS ECOLÓGICOS	0.00	0.00	0.00	0.00	0.00
4.1.1.7	ACCESORIOS DE IMPUESTOS	0.00	0.00	0.00	0.00	0.00
4.1.1.8	IMPUESTOS NO COMPRENDIDOS EN LA LEY DE INGRESOS VIGENTE, CAUSADOS EN EJERCICIOS FISCALES ANTERIORES PENDIENTES DE LIQUIDACIÓN O PAGO	0.00	0.00	0.00	0.00	0.00
4.1.1.9	OTROS IMPUESTOS	0.00	0.00	0.00	0.00	0.00
		6,313,916.81	0.00	0.00	0.00	6,313,916.81
		830,617.49	0.00	0.00	0.00	830,617.49



*Andrés Pardo*

4.1.9	INGRESOS NO COMPRENDIDOS EN LAS FRACCIONES DE LA LEY DE INGRESOS CAUSADOS EN EJERCICIOS FISCALES ANTER	0.00	0.00	0.00	0.00	0.00
4.1.9.1	IMPUESTOS NO COMPRENDIDOS EN LAS FRACCIONES DE LA LEY DE INGRESOS CAUSADOS EN EJERCICIOS FISCALES ANTER	0.00	0.00	0.00	0.00	0.00
4.1.9.2	CONTRIBUCIONES DE MEJORAS, DERECHOS, PRODUCTOS Y APROVECHAMIENTOS NO COMPRENDIDOS EN LAS FRACCIONES	0.00	0.00	0.00	0.00	0.00
4.2	PARTICIPACIONES, APORTACIONES, CONVENIOS, INCENTIVOS DERIVADOS DE LA COLABORACIÓN FISCAL, FONDOS DISTINTOS DE APORTACIONES, TRANSFERENCIAS, ASIGNACIONES, SUBSIDIOS Y SUBVENCIÓNES, Y PENSIONES Y JUBILACIONES	0.00	0.00	0.00	5,483,293.32	5,483,293.32
4.2.1	PARTICIPACIONES, APORTACIONES, CONVENIOS, INCENTIVOS DERIVADOS DE LA COLABORACIÓN FISCAL, Y FONDOS DISTINTOS DE APORTACIONES	0.00	0.00	0.00	5,483,293.32	5,483,293.32
4.2.1.1	PARTICIPACIONES	0.00	0.00	0.00	0.00	0.00
4.2.1.2	APORTACIONES	0.00	0.00	0.00	0.00	0.00
4.2.1.3	CONVENIOS	0.00	0.00	0.00	5,483,293.32	5,483,293.32
4.2.1.4	INCENTIVOS DERIVADOS DE LA COLABORACIÓN FISCAL	0.00	0.00	0.00	0.00	0.00
4.2.1.5	FONDOS DISTINTOS DE APORTACIONES	0.00	0.00	0.00	0.00	0.00
4.2.2	TRANSFERENCIAS, ASIGNACIONES, SUBSIDIOS Y SUBVENCIÓNES, Y PENSIONES Y JUBILACIONES	0.00	0.00	0.00	0.00	0.00
4.2.2.1	TRANSFERENCIAS Y ASIGNACIONES	0.00	0.00	0.00	0.00	0.00
4.2.2.2	TRANSFERENCIAS DEL RESTO DEL SECTOR PÚBLICO (DEROGADA)	0.00	0.00	0.00	0.00	0.00
4.2.2.3	SUBSIDIOS Y SUBVENCIÓNES	0.00	0.00	0.00	0.00	0.00
4.2.2.4	AYUDAS SOCIALES (DEROGADA)	0.00	0.00	0.00	0.00	0.00
4.2.2.5	PENSIONES Y JUBILACIONES	0.00	0.00	0.00	0.00	0.00
4.2.2.6	TRANSFERENCIAS DEL EXTERIOR (DEROGADA)	0.00	0.00	0.00	0.00	0.00
4.2.2.7	TRANSFERENCIAS DEL FONDO MEXICANO DEL PETRÓLEO PARA LA ESTABILIZACIÓN Y EL DESARROLLO	0.00	0.00	0.00	0.00	0.00
4.3	OTROS INGRESOS Y BENEFICIOS	0.00	0.00	0.00	0.00	0.00
4.3.1	INGRESOS FINANCIEROS	0.00	0.00	0.00	0.00	0.00
4.3.1.1	INTERESES GANADOS DE TÍTULOS, VALORES Y DEMÁS INSTRUMENTOS FINANCIEROS	0.00	0.00	0.00	0.00	0.00
4.3.1.8	OTROS INGRESOS FINANCIEROS	0.00	0.00	0.00	0.00	0.00
4.3.2	INCREMENTO POR VARIACIÓN DE INVENTARIOS	0.00	0.00	0.00	0.00	0.00
4.3.2.1	INCREMENTO POR VARIACIÓN DE INVENTARIOS DE MERCANCIAS PARA VENTA	0.00	0.00	0.00	0.00	0.00
4.3.2.2	INCREMENTO POR VARIACIÓN DE INVENTARIOS DE MERCANCIAS TERMINADAS	0.00	0.00	0.00	0.00	0.00
4.3.2.3	INCREMENTO POR VARIACIÓN DE INVENTARIOS DE MERCANCIAS EN PROCESO DE ELABORACIÓN	0.00	0.00	0.00	0.00	0.00
4.3.2.4	INCREMENTO POR VARIACIÓN DE INVENTARIOS DE MATERIAS PRIMAS, MATERIALES Y SUMINISTROS PARA PRODUCCIÓN	0.00	0.00	0.00	0.00	0.00
4.3.2.6	INCREMENTO POR VARIACIÓN DE ALMACÉN DE MATERIAS PRIMAS, MATERIALES Y SUMINISTROS DE CONSUMO	0.00	0.00	0.00	0.00	0.00
4.3.3	DISMINUCIÓN DEL EXCESO DE ESTIMACIONES POR PÉRDIDA O DETERIORO U OBSOLESCENCIA	0.00	0.00	0.00	0.00	0.00
4.3.3.1	DISMINUCIÓN DEL EXCESO DE ESTIMACIONES POR PÉRDIDA O DETERIORO U OBSOLESCENCIA	0.00	0.00	0.00	0.00	0.00
4.3.4	DISMINUCIÓN DEL EXCESO DE PROVISIONES	0.00	0.00	0.00	0.00	0.00
4.3.4.1	DISMINUCIÓN DEL EXCESO DE PROVISIONES	0.00	0.00	0.00	0.00	0.00
4.3.6	OTROS INGRESOS Y BENEFICIOS VARIOS	0.00	0.00	0.00	0.00	0.00
4.3.6.1	OTROS INGRESOS DE EJERCICIOS ANTERIORES (DEROGADA)	0.00	0.00	0.00	0.00	0.00
4.3.6.2	BONIFICACIONES Y DESCUENTOS OBTENIDOS	0.00	0.00	0.00	0.00	0.00
4.3.6.3	DIFERENCIAS POR TIPO DE CAMBIO A FAVOR	0.00	0.00	0.00	0.00	0.00
4.3.6.4	DIFERENCIAS DE COTIZACIONES A FAVOR EN VALORES NEGOCIABLES	0.00	0.00	0.00	0.00	0.00
4.3.6.5	RESULTADO POR POSICIÓN MONETARIA	0.00	0.00	0.00	0.00	0.00
4.3.6.6	UTILIDADES POR PARTICIPACIÓN PATRIMONIAL	0.00	0.00	0.00	0.00	0.00
4.3.6.7	DIFERENCIAS POR REESTRUCTURACIÓN DE DEUDA PÚBLICA A FAVOR	0.00	0.00	0.00	0.00	0.00
4.3.6.9	OTROS INGRESOS Y BENEFICIOS VARIOS	0.00	0.00	0.00	0.00	0.00

*Handwritten signature/initials in blue ink.*

5	GASTOS Y OTRAS PERDIDAS	0.00	3,678,168.73	3,678,168.73
5.1	GASTOS DE FUNCIONAMIENTO	0.00	3,678,168.73	3,678,168.73
5.1.1	SERVICIOS PERSONALES	0.00	3,040,634.07	3,040,634.07
5.1.1.1	REMUNERACIONES AL PERSONAL DE CARACTER PERMANENTE	0.00	2,588,374.70	2,588,374.70
5.1.1.2	REMUNERACIONES AL PERSONAL DE CARACTER TRANSITORIO	0.00	0.00	0.00
5.1.1.3	REMUNERACIONES ADICIONALES Y ESPECIALES	0.00	6,993.85	6,993.85
5.1.1.4	SEGURIDAD SOCIAL	0.00	488,065.60	488,065.60
5.1.1.5	OTRAS PRESTACIONES SOCIALES Y ECONOMICAS	0.00	117,694.70	117,694.70
5.1.1.6	PAGO DE ESTIMULOS A SERVIDORES PUBLICOS	0.00	0.00	0.00
5.1.2	MATERIALES Y SUMINISTROS	0.00	163,148.71	163,148.71
5.1.2.1	MATERIALES DE ADMINISTRACION, EMISION DE DOCUMENTOS Y ARTICULOS OFICIALES	0.00	69,397.62	69,397.62
5.1.2.2	ALIMENTOS Y UTENSILIOS	0.00	0.00	0.00
5.1.2.3	MATERIAS PRIMAS Y MATERIALES DE PRODUCCION Y COMERCIALIZACION	0.00	0.00	0.00
5.1.2.4	MATERIALES Y ARTICULOS DE CONSTRUCCION Y DE REPARACION	0.00	7,734.87	7,734.87
5.1.2.5	PRODUCTOS QUIMICOS, FARMACEUTICOS Y DE LABORATORIO	0.00	4,390.62	4,390.62
5.1.2.6	COMBUSTIBLES, LUBRICANTES Y ADITIVOS	0.00	13,200.00	13,200.00
5.1.2.7	VESTUARIO, BLANCOS, PRENDAS DE PROTECCION Y ARTICULOS DEPORTIVOS	0.00	4,889.20	4,889.20
5.1.2.8	MATERIALES Y SUMINISTROS PARA SEGURIDAD	0.00	0.00	0.00
5.1.2.9	herramientas, refacciones y accesorios menores	0.00	3,695.40	3,695.40
5.1.3	SERVICIOS GENERALES	0.00	534,366.35	534,366.35
5.1.3.1	SERVICIOS BASICOS	0.00	63,621.82	63,621.82
5.1.3.2	SERVICIOS DE ARRENDAMIENTO	0.00	41,715.50	41,715.50
5.1.3.3	SERVICIOS PROFESIONALES, CIENTIFICOS Y TECNICOS Y OTROS SERVICIOS	0.00	138,967.42	138,967.42
5.1.3.4	SERVICIOS FINANCIEROS, BANCARIOS Y COMERCIALES	0.00	29,718.36	29,718.36
5.1.3.5	SERVICIOS DE INSTALACION, REPARACION, MANTENIMIENTO Y CONSERVACION	0.00	176,471.46	176,471.46
5.1.3.6	SERVICIOS DE COMUNICACION SOCIAL Y PUBLICIDAD	0.00	2,453.30	2,453.30
5.1.3.7	SERVICIOS DE TRASLADO Y VIATICOS	0.00	20,695.38	20,695.38
5.1.3.8	SERVICIOS OFICIALES	0.00	33,873.61	33,873.61
5.1.3.9	OTROS SERVICIOS GENERALES	0.00	86,879.00	86,879.00
5.2	TRANSFERENCIAS, ASIGNACIONES, SUBSIDIOS Y OTRAS AYUDAS	0.00	0.00	0.00
5.2.1	TRANSFERENCIAS INTERNAS Y ASIGNACIONES AL SECTOR PUBLICO	0.00	0.00	0.00
5.2.1.1	ASIGNACIONES AL SECTOR PUBLICO	0.00	0.00	0.00
5.2.1.2	TRANSFERENCIAS INTERNAS AL SECTOR PUBLICO	0.00	0.00	0.00
5.2.2	TRANSFERENCIAS AL RESTO DEL SECTOR PUBLICO	0.00	0.00	0.00
5.2.2.1	TRANSFERENCIAS A ENTIDADES PARAESTATALES	0.00	0.00	0.00
5.2.2.2	TRANSFERENCIAS A ENTIDADES FEDERATIVAS Y MUNICIPALES	0.00	0.00	0.00
5.2.3	SUBSIDIOS Y SUBVENCIONES	0.00	0.00	0.00
5.2.3.1	SUBSIDIOS	0.00	0.00	0.00
5.2.3.2	SUBVENCIONES	0.00	0.00	0.00
5.2.4	AYUDAS SOCIALES	0.00	0.00	0.00
5.2.4.1	AYUDAS SOCIALES A PERSONAS	0.00	0.00	0.00
5.2.4.2	BECAS	0.00	0.00	0.00

*Prady Kato*

5.2.4.3	AYUDAS SOCIALES A INSTITUCIONES	0.00	0.00	0.00	0.00
5.2.4.4	AYUDAS SOCIALES POR DESASTRES NATURALES Y OTROS SINESTROS	0.00	0.00	0.00	0.00
5.2.5	PENSIONES Y JUBILACIONES	0.00	0.00	0.00	0.00
5.2.5.1	PENSIONES	0.00	0.00	0.00	0.00
5.2.5.2	JUBILACIONES	0.00	0.00	0.00	0.00
5.2.5.9	OTRAS PENSIONES Y JUBILACIONES	0.00	0.00	0.00	0.00
5.2.6	TRANSFERENCIAS A FIDEICOMISOS, MANDATOS Y CONTRATOS ANALOGOS	0.00	0.00	0.00	0.00
5.2.6.1	TRANSFERENCIAS A FIDEICOMISOS, MANDATOS Y CONTRATOS ANALOGOS AL GOBIERNO	0.00	0.00	0.00	0.00
5.2.6.2	TRANSFERENCIAS A FIDEICOMISOS, MANDATOS Y CONTRATOS ANALOGOS A ENTIDADES PARAESTATALES	0.00	0.00	0.00	0.00
5.2.7	TRANSFERENCIAS A LA SEGURIDAD SOCIAL	0.00	0.00	0.00	0.00
5.2.7.1	TRANSFERENCIAS POR OBLIGACIONES DE LEY	0.00	0.00	0.00	0.00
5.2.8	DONATIVOS	0.00	0.00	0.00	0.00
5.2.8.1	DONATIVOS A INSTITUCIONES SIN FINES DE LUCRO	0.00	0.00	0.00	0.00
5.2.8.2	DONATIVOS A ENTIDADES FEDERATIVAS Y MUNICIPIOS	0.00	0.00	0.00	0.00
5.2.8.3	DONATIVOS A FIDEICOMISO, MANDATOS Y CONTRATOS ANALOGOS PRIVADOS	0.00	0.00	0.00	0.00
5.2.8.4	DONATIVOS A FIDEICOMISO, MANDATOS Y CONTRATOS ANALOGOS ESTATALES	0.00	0.00	0.00	0.00
5.2.8.5	DONATIVOS INTERNACIONALES	0.00	0.00	0.00	0.00
5.2.9	TRANSFERENCIAS AL EXTERIOR	0.00	0.00	0.00	0.00
5.2.9.1	TRANSFERENCIAS AL EXTERIOR A GOBIERNOS EXTRANJEROS Y ORGANISMOS INTERNACIONALES	0.00	0.00	0.00	0.00
5.2.9.2	TRANSFERENCIAS AL SECTOR PRIVADO EXTERNO	0.00	0.00	0.00	0.00
5.3	PARTICIPACIONES Y APORTACIONES	0.00	0.00	0.00	0.00
5.3.1	PARTICIPACIONES	0.00	0.00	0.00	0.00
5.3.1.1	PARTICIPACIONES DE LA FEDERACION A ENTIDADES FEDERATIVAS Y MUNICIPIOS	0.00	0.00	0.00	0.00
5.3.1.2	PARTICIPACIONES DE LAS ENTIDADES FEDERATIVAS A LOS MUNICIPIOS	0.00	0.00	0.00	0.00
5.3.2	APORTACIONES	0.00	0.00	0.00	0.00
5.3.2.1	APORTACIONES DE LA FEDERACION A ENTIDADES FEDERATIVAS Y MUNICIPIOS	0.00	0.00	0.00	0.00
5.3.2.2	APORTACIONES DE LAS ENTIDADES FEDERATIVAS A LOS MUNICIPIOS	0.00	0.00	0.00	0.00
5.3.3	CONVENIOS	0.00	0.00	0.00	0.00
5.3.3.1	CONVENIOS DE REASIGNACION	0.00	0.00	0.00	0.00
5.3.3.2	CONVENIOS DE DESCONTABILIZACION Y OTROS	0.00	0.00	0.00	0.00
5.4	INTERESES, COMISIONES Y OTROS GASTOS DE LA DEUDA PUBLICA	0.00	0.00	0.00	0.00
5.4.1	INTERESES DE LA DEUDA PUBLICA	0.00	0.00	0.00	0.00
5.4.1.1	INTERESES DE LA DEUDA PUBLICA INTERNA	0.00	0.00	0.00	0.00
5.4.1.2	INTERESES DE LA DEUDA PUBLICA EXTERNA	0.00	0.00	0.00	0.00
5.4.2	COMISIONES DE LA DEUDA PUBLICA	0.00	0.00	0.00	0.00
5.4.2.1	COMISIONES DE LA DEUDA PUBLICA INTERNA	0.00	0.00	0.00	0.00
5.4.2.2	COMISIONES DE LA DEUDA PUBLICA EXTERNA	0.00	0.00	0.00	0.00
5.4.3	GASTOS DE LA DEUDA PUBLICA	0.00	0.00	0.00	0.00
5.4.3.1	GASTOS DE LA DEUDA PUBLICA INTERNA	0.00	0.00	0.00	0.00
5.4.3.2	GASTOS DE LA DEUDA PUBLICA EXTERNA	0.00	0.00	0.00	0.00
5.4.4	COSTO POR COBERTURAS	0.00	0.00	0.00	0.00
5.4.4.1	COSTO POR COBERTURAS	0.00	0.00	0.00	0.00

*Andy Robo*

5.4.5	AYUDAS FINANCIERAS		0.00	0.00	0.00	0.00	0.00
5.4.5.1	AYUDAS FINANCIERAS A INTERMEDIARIOS		0.00	0.00	0.00	0.00	0.00
5.4.5.2	AYUDO FINANCIEROS A AHORRADORES Y DEUDORES DEL SISTEMA FINANCIERO NACIONAL		0.00	0.00	0.00	0.00	0.00
5.5	OTROS GASTOS Y PERDIDAS EXTRAORDINARIAS		0.00	0.00	0.00	0.00	0.00
5.5.1	ESTIMACIONES, DEPRECIACIONES, DETERIORS, OBSOLESCENCIA Y AMORTIZACIONES		0.00	0.00	0.00	0.00	0.00
5.5.1.1	ESTIMACIONES DE PERDIDA POR DETERIORO DE ACTIVOS CIRCULANTES		0.00	0.00	0.00	0.00	0.00
5.5.1.2	ESTIMACIONES DE PERDIDA POR DETERIORO DE ACTIVOS NO CIRCULANTES		0.00	0.00	0.00	0.00	0.00
5.5.1.3	DEPRECIACION DE BIENES INMUEBLES		0.00	0.00	0.00	0.00	0.00
5.5.1.4	DEPRECIACION DE INFRAESTRUCTURA		0.00	0.00	0.00	0.00	0.00
5.5.1.5	DEPRECIACION DE BIENES MUEBLES		0.00	0.00	0.00	0.00	0.00
5.5.1.6	DETERIORO DE BIENES		0.00	0.00	0.00	0.00	0.00
5.5.1.7	AMORTIZACION DE ACTIVOS INTANGIBLES		0.00	0.00	0.00	0.00	0.00
5.5.1.8	DISMINUCION DE BIENES POR PERDIDA U OBSOLESCENCIA		0.00	0.00	0.00	0.00	0.00
5.5.2	PROVISIONES		0.00	0.00	0.00	0.00	0.00
5.5.2.1	PROVISIONES DE PASIVOS A CORTO PLAZO		0.00	0.00	0.00	0.00	0.00
5.5.2.2	PROVISIONES DE PASIVOS A LARGO PLAZO		0.00	0.00	0.00	0.00	0.00
5.5.3	DISMINUCION DE INVENTARIOS		0.00	0.00	0.00	0.00	0.00
5.5.3.1	DISMINUCION DE INVENTARIOS DE MERCANCIAS PARA VENTA		0.00	0.00	0.00	0.00	0.00
5.5.3.2	DISMINUCION DE INVENTARIOS DE MERCANCIAS TERMINADAS		0.00	0.00	0.00	0.00	0.00
5.5.3.3	DISMINUCION DE INVENTARIOS DE MERCANCIAS EN PROCESO DE ELABORACION		0.00	0.00	0.00	0.00	0.00
5.5.3.4	DISMINUCION DE INVENTARIOS DE MATERIAS PRIMAS, MATERIALES Y SUMINISTROS PARA PRODUCCION		0.00	0.00	0.00	0.00	0.00
5.5.3.5	DISMINUCION DE ALMACEN DE MATERIALES Y SUMINISTROS DE CONSUMO		0.00	0.00	0.00	0.00	0.00
5.5.4	AUMENTO POR INSUFICIENCIA DE ESTIMACIONES POR PERDIDA O DETERIORO U OBSOLESCENCIA (DEROGADO)		0.00	0.00	0.00	0.00	0.00
5.5.4.1	AUMENTO POR INSUFICIENCIA DE ESTIMACIONES POR PERDIDA O DETERIORO U OBSOLESCENCIA (DEROGADA)		0.00	0.00	0.00	0.00	0.00
5.5.5	AUMENTO POR INSUFICIENCIA DE PROVISIONES (DEROGADO)		0.00	0.00	0.00	0.00	0.00
5.5.5.1	AUMENTO POR INSUFICIENCIA DE PROVISIONES (DEROGADA)		0.00	0.00	0.00	0.00	0.00
5.5.6	OTROS GASTOS		0.00	0.00	0.00	0.00	0.00
5.5.6.1	GASTOS DE EJERCICIOS ANTERIORES		0.00	0.00	0.00	0.00	0.00
5.5.6.2	PERDIDAS POR RESPONSABILIDADES		0.00	0.00	0.00	0.00	0.00
5.5.6.3	COMIFICACIONES Y DESCUENTOS OTORGADOS		0.00	0.00	0.00	0.00	0.00
5.5.6.4	DIFERENCIAS POR TIPO DE CAMBIO NEGATIVAS		0.00	0.00	0.00	0.00	0.00
5.5.6.5	DIFERENCIAS DE COTIZACIONES NEGATIVAS EN VALORES NEGOCIABLES		0.00	0.00	0.00	0.00	0.00
5.5.6.6	RESULTADO POR POSICION MONETARIA		0.00	0.00	0.00	0.00	0.00
5.5.6.7	PERDIDAS POR PARTICIPACION PATRIMONIAL		0.00	0.00	0.00	0.00	0.00
5.5.6.8	DIFERENCIAS POR REESTRUCTURACION DE DEUDA PUBLICA NEGATIVAS		0.00	0.00	0.00	0.00	0.00
5.5.6.9	OTROS GASTOS VARIOS		0.00	0.00	0.00	0.00	0.00
5.6	INVERSION PUBLICA		0.00	0.00	0.00	0.00	0.00
5.6.1	INVERSION PUBLICA NO CAPITALIZABLE		0.00	0.00	0.00	0.00	0.00
5.6.1.1	CONSTRUCCION EN BIENES NO CAPITALIZABLE		0.00	0.00	0.00	0.00	0.00
7	CUENTAS DE ORDEN CONTABLES		0.00	0.00	0.00	0.00	0.00
7.1	VALORES		0.00	0.00	0.00	0.00	0.00
7.1.1	VALORES EN CUSTODIA		0.00	0.00	0.00	0.00	0.00

7.1.2	CUSTODIA DE VALORES	0.00	0.00	0.00	0.00
7.1.3	INSTRUMENTOS DE CRÉDITO PRESTADOS A FORMADORES DE MERCADO	0.00	0.00	0.00	0.00
7.3.4	PRÉSTAMO DE INSTRUMENTOS DE CRÉDITO A FORMADORES DE MERCADO Y SU GARANTÍA	0.00	0.00	0.00	0.00
7.1.5	INSTRUMENTOS DE CRÉDITO RECIBIDOS EN GARANTÍA DE LOS FORMADORES DE MERCADO	0.00	0.00	0.00	0.00
7.1.6	GARANTÍA DE CRÉDITOS RECIBIDOS DE LOS FORMADORES DE MERCADO	0.00	0.00	0.00	0.00
7.2	EMISION DE OBLIGACIONES	0.00	0.00	0.00	0.00
7.2.1	AUTORIZACIÓN PARA LA EMISION DE BONOS, TÍTULOS Y VALORES DE LA DEUDA PÚBLICA INTERNA	0.00	0.00	0.00	0.00
7.2.2	AUTORIZACIÓN PARA LA EMISION DE BONOS, TÍTULOS Y VALORES DE LA DEUDA PÚBLICA EXTERNA	0.00	0.00	0.00	0.00
7.2.3	EMISIONES AUTORIZADAS DE LA DEUDA PÚBLICA INTERNA Y EXTERNA	0.00	0.00	0.00	0.00
7.2.4	SUSCRIPCIÓN DE CONTRATOS DE PRÉSTAMOS Y OTRAS OBLIGACIONES DE LA DEUDA PÚBLICA INTERNA	0.00	0.00	0.00	0.00
7.2.5	SUSCRIPCIÓN DE CONTRATOS DE PRÉSTAMOS Y OTRAS OBLIGACIONES DE LA DEUDA PÚBLICA EXTERNA	0.00	0.00	0.00	0.00
7.2.6	CONTRATOS DE PRÉSTAMOS Y OTRAS OBLIGACIONES DE LA DEUDA PÚBLICA INTERNA Y EXTERNA	0.00	0.00	0.00	0.00
7.3	AVALES Y GARANTÍAS	0.00	0.00	0.00	0.00
7.3.1	AVALES AUTORIZADOS	0.00	0.00	0.00	0.00
7.3.2	AVALES FIRMADOS	0.00	0.00	0.00	0.00
7.3.3	FIANZAS Y GARANTÍAS RECIBIDAS POR DEUDAS A COBRAR	0.00	0.00	0.00	0.00
7.3.4	FIANZAS Y GARANTÍAS RECIBIDAS	0.00	0.00	0.00	0.00
7.3.5	FIANZAS OTORGADAS PARA RESPALDAR OBLIGACIONES NO FISCALES DEL GOBIERNO	0.00	0.00	0.00	0.00
7.3.6	FIANZAS OTORGADAS DEL GOBIERNO PARA RESPALDAR OBLIGACIONES NO FISCALES	0.00	0.00	0.00	0.00
7.4	JUICIOS	0.00	0.00	0.00	0.00
7.4.1	DEMANDAS JUDICIALES EN PROCESO DE RESOLUCIÓN	0.00	0.00	0.00	0.00
7.4.2	RESOLUCIÓN DE DEMANDAS EN PROCESO JUDICIAL	0.00	0.00	0.00	0.00
7.5	INVERSION MEDIANTE PROYECTOS PARA PRESTACION DE SERVICIOS (PPS) Y SIMILARES	0.00	0.00	0.00	0.00
7.5.1	CONTRATOS PARA INVERSION MEDIANTE PROYECTOS PARA PRESTACION DE SERVICIOS (PPS) Y SIMILARES	0.00	0.00	0.00	0.00
7.5.2	INVERSION PÚBLICA CONTRATADA MEDIANTE PROYECTOS PARA PRESTACION DE SERVICIOS (PPS) Y SIMILARES	0.00	0.00	0.00	0.00
7.6	BIENES CONCESIONADOS O EN COMODATO	0.00	0.00	0.00	0.00
7.6.1	BIENES BAJO CONTRATO EN CONCESIÓN	0.00	0.00	0.00	0.00
7.6.2	CONTRATO DE CONCESIÓN POR BIENES	0.00	0.00	0.00	0.00
7.6.3	BIENES BAJO CONTRATO EN COMODATO	0.00	0.00	0.00	0.00
7.6.4	CONTRATO DE COMODATO POR BIENES	0.00	0.00	0.00	0.00

Bajo protesta de decir verdad declaro que los Estados Financieros y sus notas, son razonablemente correctos y son responsabilidad del emisor

ING. LUIS MANRIQUEZ  
DIRECTOR

MITRA PERLA RÍO  
DIRECTORA DE ADMINISTRACIÓN Y FINANZAS



**Universidad Tecnológica de Ciudad Acuña**  
Balanza de Comprobación  
Del 01 de enero al 31 de marzo de 2026  
(Cifras en Pesos)



UNIVERSIDAD  
TECNOLÓGICA  
DE CIUDAD ACUÑA, S. DE RL

CÓDIGO	CUENTA CONTABLE	SALDO INICIAL	CARGOS	ABONOS	SALDO FINAL
8	CUENTAS DE ORDEN PRESUPUESTARIAS	0.00	77,153,206.46	77,153,206.46	0.00
8.1	LEY DE INGRESOS	0.00	32,487,425.18	32,487,425.18	0.00
8.1.1	LEY DE INGRESOS ESTIMADA	0.00	18,026,329.56	0.00	18,026,329.56
8.1.2	LEY DE INGRESOS POR EJECUTAR	0.00	6,313,910.81	19,858,603.56	13,545,692.75
8.1.3	MODIFICACIONES A LA LEY DE INGRESOS ESTIMADA	0.00	1,833,274.00	0.00	1,833,274.00
8.1.4	LEY DE INGRESOS DEVENGADA	0.00	6,313,910.81	6,313,910.81	0.00
8.1.5	LEY DE INGRESOS RECAUDADA	0.00	0.00	6,313,910.81	6,313,910.81
8.2	PRESUPUESTO DE EGRESOS	0.00	44,665,781.28	44,665,781.28	0.00
8.2.1	PRESUPUESTO DE EGRESOS APROBADO	0.00	0.00	18,026,329.56	18,026,329.56
8.2.2	PRESUPUESTO DE EGRESOS POR EJERCER	0.00	24,306,352.96	8,724,919.13	16,181,433.83
8.2.3	MODIFICACIONES AL PRESUPUESTO DE EGRESOS APROBADO	0.00	5,046,749.40	6,880,023.40	1,833,274.00
8.2.4	PRESUPUESTO DE EGRESOS COMPROMETIDO	0.00	3,678,169.73	3,678,169.73	0.00
8.2.5	PRESUPUESTO DE EGRESOS DEVENGADO	0.00	3,678,169.73	3,678,169.73	0.00
8.2.6	PRESUPUESTO DE EGRESOS EJERCIDO	0.00	3,678,169.73	3,678,169.73	0.00
8.2.7	PRESUPUESTO DE EGRESOS PAGADO	0.00	3,678,169.73	0.00	3,678,169.73

Bajo protesta de decir verdad declaramos que los Estados Financieros y sus notas, son razonablemente correctos y son responsabilidad del emisor.

ING. LUIS MANUEL GALINDO  
RECTOR

MTRA. PERLA ROCÍO HERNÁNDEZ DUARTE  
DIRECTORA DE ADMINISTRACIÓN Y FINANZAS

**INFORMACIÓN CONTABLE**  
**XI.- INFORME O DICTAMEN DE LOS**  
**PROFESIONALES DE AUDITORÍA**  
**INDEPENDIENTES O, EN SU CASO, UNA**  
**DECLARATORIA DE LOS ÓRGANOS**  
**INTERNOS DE CONTROL**

Acuña, Coahuila a 09 de Abril 2026  
Dictamen Contable  
Primer Avance de Gestión Financiera 2026

### **Informe sobre la auditoría de los estados financieros**

**Mtra. Elma Marisol Martínez González**

Secretaria de Fiscalización y Rendición de Cuentas del Estado de Coahuila de Zaragoza

**Ing. Luis Manuel Navarro Galindo**

Rector de la Universidad Tecnológica de Ciudad Acuña

### **Revisión del Informe de Avance de Gestión Financiera**

Hemos auditado los estados financieros de la **Universidad Tecnológica de Ciudad Acuña**, que comprenden el estado de situación financiera e informe sobre pasivos contingentes por el periodo del **01 de Enero al 31 de Marzo de 2026**, el estado de actividades, estado de variación en la hacienda pública, estado de cambios en la situación financiera, estado de flujos de efectivo, estado analítico del activo, estado analítico de la deuda y otros pasivos, correspondientes al ejercicio terminado en dicha fecha, así como las notas explicativas de los estados financieros (desglose, memoria y gestión administrativa) que incluyen un resumen de las políticas contables significativas.

**Nuestra responsabilidad consiste en informar el resultado parcial o avance de nuestra auditoría, adjuntando al presente Cédulas de Observaciones correspondientes al periodo trimestral auditado para su proceso de seguimiento y solventación por parte de la entidad, ya que la revisión integral se considera por todo el ejercicio 2026.**

Hemos llevado a cabo la auditoría de conformidad con las Normas Profesionales de Auditoría del Sistema Nacional de Fiscalización (NPASNF). Nuestras responsabilidades de acuerdo con dichas normas se describen más adelante en la sección *responsabilidades del auditor en relación con la auditoría de los estados financieros* contables de nuestro informe. Somos independientes del ente público de conformidad con el Código de Ética junto con los requerimientos de ética que son aplicables a nuestra auditoría de los estados financieros y hemos cumplido las demás responsabilidades de ética de conformidad con esos requerimientos y con el Código de Ética Profesional del Sistema Nacional de Fiscalización (SNF).

#### **Párrafo de énfasis**

Llamamos la atención sobre la Nota de Gestión Administrativa Numero 04 a los Estados Financieros adjuntos, en la que se describen las bases contables utilizadas para la preparación de los mismos. Dichos estados financieros fueron preparados para cumplir con los requerimientos normativos gubernamentales a que está sujeta la entidad.

#### **Otra información.**

La dirección de la entidad es responsable de la otra información. La otra información comprende la información incluida en el **Primer Avance de Gestión Financiera 2026**, pero no incluye los estados financieros y presupuestarios ni nuestro informe de auditoría correspondiente.

Nuestra opinión sobre los estados financieros no cubre la otra información y no expresamos ninguna forma de conclusión que proporcione un grado de seguridad sobre esta.

En relación con nuestra auditoría de los estados financieros, nuestra responsabilidad es la de leer la otra información y, al hacerlo, considerar si existe incongruencia material entre la otra información y los estados financieros o el conocimiento obtenido por nosotros en la auditoría o si parece que existe una incorrección material en la otra información por algún otro motivo.

Si basándonos en el trabajo que hemos realizado, concluimos que existe una incorrección material en esta otra información, estamos obligados a informar de ello.

#### **Responsabilidades de la dirección y de los responsables del gobierno de la entidad en relación con los estados financieros**

La dirección es responsable de la preparación y presentación razonable de los estados financieros adjuntos de conformidad con la Ley General de Contabilidad Gubernamental y los acuerdos normativos emitidos por el Consejo Nacional de Armonización Contable (CONAC), y del control interno que la dirección considere necesario para permitir la preparación de estados financieros contables libres de incorrección material, debida a fraude o error.

En la preparación de los estados financieros contables, la dirección es responsable de la valoración de la capacidad del ente público de existencia permanente, revelando, según corresponda, las cuestiones relacionadas con la existencia permanente y utilizando el postulado básico de contabilidad gubernamental existencia permanente excepto por disposición legal en la que se especifique lo contrario, o bien no exista otra alternativa realista.

Los responsables del gobierno del ente público son responsables de la supervisión del proceso de información financiera del ente.

**Responsabilidades del auditor en relación con la auditoría de los estados financieros.**

Nuestros objetivos son obtener una seguridad razonable de que los estados financieros contables en su conjunto están libres de incorrección material, debida a fraude o error, y emitir un informe de auditoría que contiene nuestra opinión.

Seguridad razonable es un alto grado de seguridad, pero no garantiza que una auditoría realizada de conformidad con las NPASNF siempre detecte una incorrección material cuando existe. Las incorrecciones pueden deberse a fraude o error y se consideran materiales si, individualmente o de forma agregada, puede preverse razonablemente que influyan en las decisiones económicas que los usuarios toman basándose en los estados financieros.

ATENTAMENTE



**L.C.C. JORGE ABRAHAM ZAPATA RODRÍGUEZ**  
**SOCIO DIRECTOR DE JZ AUDITORES Y CONSULTORES SAS DE CV**  
**REGISTRO ASEC-RPI-048-2025**  
**CED. PROF. 13114725**



Acuña, Coahuila a 09 de Abril 20226  
Dictamen Presupuestal  
Primer Avance de Gestión Financiera 2026

### **Información Presupuestaria**

#### **Informe sobre la auditoría de los estados financieros presupuestales.**

**Mtra. Elma Marisol Martínez González**

Secretaría de Fiscalización y Rendición de Cuentas del Estado de Coahuila de Zaragoza

**Ing. Luis Manuel Navarro Galindo**

Rector de la Universidad Tecnológica de Ciudad Acuña

### **Revisión del Informe de Avance de Gestión Financiera**

Hemos auditado los estados financieros presupuestales de la **Universidad Tecnológica de Ciudad Acuña**, que comprenden los estados analíticos de ingresos por clasificación económica, fuentes de financiamiento y rubros de ingresos; los estados analíticos del ejercicio del presupuesto de egresos por clasificación administrativa, económica, objeto del gasto y funcional, correspondientes al periodo del **01 de Enero al 31 de Marzo de 2026**.

Nuestra responsabilidad consiste en informar el resultado parcial o avance de nuestra auditoría, adjuntando al presente **Cedulas de Observaciones** correspondientes al periodo trimestral auditado para proceso de seguimiento y solventación por parte de la entidad, ya que la revisión integral se considera por todo el ejercicio 2026.

Hemos llevado a cabo la auditoría de conformidad con las Normas Profesionales de Auditoría del Sistema Nacional de Fiscalización (NPASNF). Nuestras responsabilidades de acuerdo con dichas normas se describen más adelante en la sección *responsabilidades del auditor en relación con la auditoría de los estados financieros* presupuestarios de nuestro informe. Somos independientes del ente público de conformidad con el Código de Ética junto con los requerimientos de ética que son aplicables a nuestra auditoría de los estados financieros y hemos cumplido las demás responsabilidades de ética de conformidad con esos requerimientos y con el Código de Ética Profesional del Sistema Nacional de Fiscalización (SNF). Consideramos que la evidencia de auditoría que hemos obtenido proporciona una base suficiente y adecuada para nuestra opinión.

**Párrafo de énfasis**

Llamamos la atención sobre la Nota de Gestión Administrativa Numero 04 a los Estados Financieros adjuntos, en la que se describen las bases contables utilizadas para la preparación de estos. Dichos estados financieros fueron preparados para cumplir con los requerimientos normativos gubernamentales a que está sujeta la entidad.

**Otra Cuestión**

No existe información que se deba expresar en el presente apartado

**Responsabilidades de la dirección y de los responsables del gobierno de la entidad en relación con los estados financieros**

La dirección es responsable de la preparación y presentación razonable de los estados financieros adjuntos de conformidad con la Ley General de Contabilidad Gubernamental y los acuerdos normativos emitidos por el Consejo Nacional de Armonización Contable (CONAC), y del control interno que la dirección considere necesario para permitir la preparación de estados financieros contables libres de incorrección material, debida a fraude o error.

En la preparación de los estados financieros presupuestarios, la dirección es responsable de la valoración de la capacidad del ente público de existencia permanente, revelando, según corresponda, las cuestiones relacionadas con la existencia permanente y utilizando el postulado básico de contabilidad gubernamental existencia permanente excepto por disposición legal en la que se especifique lo contrario, o bien no exista otra alternativa realista.

Los responsables del gobierno del ente público son responsables de la supervisión del proceso de información financiera del ente.

**Responsabilidades del auditor en relación con la auditoría de los estados financieros.**

Nuestros objetivos son obtener una seguridad razonable de que los estados financieros presupuestarios en su conjunto están libres de incorrección material, debida a fraude o error, y emitir un informe de auditoría que contiene nuestra opinión. Seguridad razonable es un alto grado de seguridad, pero no garantiza que una auditoría realizada de conformidad con las NPASNF siempre detecte una incorrección material cuando existe.

Las incorrecciones pueden deberse a fraude o error y se consideran materiales si, individualmente o de forma agregada, puede preverse razonablemente que influyan en las decisiones económicas que los usuarios toman basándose en los estados financieros.

ATENTAMENTE

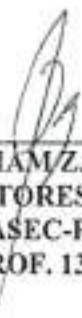

  
L.C.C. JORGE ABRAHAM ZAPATA RODRÍGUEZ  
SOCIO DIRECTOR DE JZ AUDITORES Y CONSULTORES SAS DE CV  
REGISTRO ASEC-RPI-048-2025  
CED. PROF. 13114725

# **II. INFORMACIÓN PRESUPUESTARIA**

**INFORMACIÓN PRESUPUESTARIA**  
**I.- ESTADO ANALÍTICO DE INGRESOS POR**  
**CLASIFICACIÓN ECONÓMICA DEL 01 DE**  
**ENERO AL 31 DE MARZO DE 2026**

**Universidad Tecnológica de Ciudad Acuña**  
**Estado Analítico de Ingresos**  
**Del 01 de enero al 31 de marzo de 2026**  
**(Cifras en Pesos)**

Clasificación Económica	Ingreso					Diferencia
	Estimado	Ampliaciones/ (Reducciones)	Modificado	Devengado	Recaudado	
Ingresos Corrientes	18,028,329.58	1,831,274.00	19,859,603.58	6,313,910.81	6,313,910.81	-11,712,418.76
Ingresos de Capital	0.00	0.00	0.00	0.00	0.00	0.00
Financiamiento	0.00	0.00	0.00	0.00	0.00	0.00
<b>Total</b>	<b>18,028,329.58</b>	<b>1,831,274.00</b>	<b>19,859,603.58</b>	<b>6,313,910.81</b>	<b>6,313,910.81</b>	<b>-11,712,418.76</b>
				Ingresos excedentes		

Bajo protesta de decir verdad declaramos que los Estados Financieros y sus notas, son razonablemente correctos y son responsabilidad del emisor.



ING. LUIS MANUEL MARRERO GALINDO  
RECTOR



MTRA. PERLA ROCÍO HERNÁNDEZ DUARTE  
DIRECTORA DE ADMINISTRACIÓN Y FINANZAS

**INFORMACIÓN PRESUPUESTARIA  
II.- ESTADO ANALÍTICO DE INGRESOS POR  
CLASIFICACIÓN POR FUENTES DE  
FINANCIAMIENTO DEL 01 DE ENERO AL 31  
DE MARZO DE 2026**

Universidad Tecnológica de Ciudad Acuña  
Estado Analítico de Ingresos  
Del 01 de enero al 31 de marzo de 2026  
(Cifras en Pesos)

Fuente de Financiamiento	Ingreso					Diferencia
	Estimado	Ampliaciones/ (Reducciones)	Modificado	Devengado	Recaudado	
Ingresos del Poder Ejecutivo Federal o Estatal y de los Municipios	13,138,288.00	1,833,274.00	14,969,562.00	5,483,293.32	5,483,293.32	-7,652,994.88
Impuestos	0.00	0.00	0.00	0.00	0.00	0.00
Cuotas y Aportaciones de Seguridad Social	0.00	0.00	0.00	0.00	0.00	0.00
Contribuciones de Mejoras	0.00	0.00	0.00	0.00	0.00	0.00
Derechos	0.00	0.00	0.00	0.00	0.00	0.00
Productos <sup>1</sup>	0.00	0.00	0.00	0.00	0.00	0.00
Aprovechamientos <sup>2</sup>	0.00	0.00	0.00	0.00	0.00	0.00
Participaciones, Aportaciones, Convenios, Incentivos Derivados de la Colaboración Fiscal y Fondos Distintos de Aportaciones	13,138,288.00	1,833,274.00	14,969,562.00	5,483,293.32	5,483,293.32	-7,652,994.88
Transferencias, Asignaciones, Subsidios y Subvenciones, y Pensiones y Jubilaciones	0.00	0.00	0.00	0.00	0.00	0.00
Ingresos de las Entes Públicos de los Poderes Legislativo y Judicial, de los Órganos Autónomos y del Sector Paraestatal o Paramunicipal, así como de las Empresas Públicas del Estado	4,890,041.56	0.00	4,890,041.56	830,617.49	830,617.49	-4,059,424.07
Cuotas y Aportaciones de Seguridad Social	0.00	0.00	0.00	0.00	0.00	0.00
Productos	24,000.00	0.00	24,000.00	802.49	802.49	-23,197.51
Ingresos por Venta de Bienes, Prestación de Servicios y Otros Ingresos <sup>3</sup>	4,866,041.56	0.00	4,866,041.56	829,725.00	829,725.00	-4,036,316.56
Transferencias, Asignaciones, Subsidios y Subvenciones, y Pensiones y Jubilaciones	0.00	0.00	0.00	0.00	0.00	0.00
Ingresos Derivados de Financiamientos	0.00	0.00	0.00	0.00	0.00	0.00
Ingresos Derivados de Financiamientos	0.00	0.00	0.00	0.00	0.00	0.00
<b>Total</b>	<b>18,028,329.56</b>	<b>1,833,274.00</b>	<b>19,869,603.56</b>	<b>6,313,910.81</b>	<b>6,313,910.81</b>	<b>-11,712,418.75</b>
				<b>Ingresos excedentes</b>		

<sup>1</sup> Incluye intereses que generan las cuentas bancarias del Poder Ejecutivo de la Federación, de las Entidades Federativas, así como de los Municipios

<sup>2</sup> Incluye donativos en efectivo del Poder Ejecutivo, entre otros aprovechamientos

<sup>3</sup> Otros Ingresos se refiere a los ingresos propios obtenidos por los Poderes Legislativo y Judicial, los Órganos Autónomos y las Entidades de la Administración Pública Paraestatal y Paramunicipal, por sus actividades diversas no inherentes a su operación que generan recursos y que no sean ingresos por venta de bienes o prestación de servicios, tales como donativos en efectivo, entre otros.

ING. LUIS MARCEL NAVARRO GALINDO  
RECTOR

MTRA. PERLA ROCIO HERNANDEZ DUARTE  
DIRECTORA DE ADMINISTRACIÓN Y FINANZAS

**INFORMACIÓN PRESUPUESTARIA**  
**III.- ESTADO ANALÍTICO DE INGRESOS POR**  
**CLASIFICACIÓN POR RUBROS DE**  
**INGRESOS DEL 01 DE ENERO AL 31 DE**  
**MARZO DE 2026**

**Universidad Tecnológica de Ciudad Acuña**  
**Estado Analítico de Ingresos**  
**Del 01 de enero al 31 de marzo de 2020**  
**(Cifras en Pesos)**

Rubro de Ingresos	Ingreso					Diferencia
	Estimado	Ampliaciones/ (Reducciones)	Modificado	Devengado	Recaudado	
Impuestos	0.00	0.00	0.00	0.00	0.00	0.00
Cuotas y Aportaciones de Seguridad Social	0.00	0.00	0.00	0.00	0.00	0.00
Contribuciones de Mejoras	0.00	0.00	0.00	0.00	0.00	0.00
Derechos	0.00	0.00	0.00	0.00	0.00	0.00
Productos	24,000.00	0.00	6,000.00	892.49	892.49	-23,107.51
Aprovechamientos	0.00	0.00	0.00	0.00	0.00	0.00
Ingresos por Venta de Bienes, Prestación de Servicios y Otros Ingresos	4,860,041.56	0.00	731,500.00	829,725.00	829,725.00	-4,008,316.56
Participaciones, Aportaciones, Convenios, Incentivos Derivados de la Colaboración Fiscal y Fondos Distintos de Aportaciones	13,136,288.00	1,833,274.00	5,117,352.00	5,483,293.32	5,483,293.32	-7,652,994.68
Transferencias, Asignaciones, Subsidios y Subvenciones, y Pensiones y Jubilaciones	0.00	0.00	0.00	0.00	0.00	0.00
Ingresos Derivados de Financiamientos	0.00	0.00	0.00	0.00	0.00	0.00
<b>Total</b>	<b>18,026,329.56</b>	<b>1,833,274.00</b>	<b>19,859,403.56</b>	<b>6,313,910.81</b>	<b>6,313,910.81</b>	<b>-11,712,418.75</b>
				<b>Ingresos excedentes</b>		

Bajo protesta de decir verdad declaramos que los Estados Financieros y sus notas, son razonablemente correctos y son responsabilidad del emisor.

  
 ING. LUIS MANUEL NAVARRO GALINDO  
 RECTOR

  
 MTRA. PERLA ROCÍO HERNÁNDEZ DUARTE  
 DIRECTORA DE ADMINISTRACIÓN Y FINANZAS

**INFORMACIÓN PRESUPUESTARIA  
IV.- ESTADO ANALÍTICO DEL EJERCICIO DEL  
PRESUPUESTO DE EGRESOS POR  
CLASIFICACIÓN ADMINISTRATIVA DEL 01 DE  
ENERO AL 31 DE MARZO DE 2026**

Universidad Tecnológica de Ciudad Acuña  
 Estado Analítico del Ejercicio del Presupuesto de Egresos  
 Clasificación Administrativa  
 Del 01 de enero al 31 de marzo de 2025  
 (Cifras en Pesos)

Concepto	Egresos					Subejercicio
	Aprobado	Ampliaciones/ (Reducciones)	Modificado	Devengado	Pagado	
UNIVERSIDAD TECNOLÓGICA DE CIUDAD ACUÑA RECTORÍA	18,026,329.56	1,833,274.00	19,859,603.56	3,678,169.73	3,678,169.73	16,181,433.83
	0.00	0.00	0.00	0.00	0.00	0.00
	0.00	0.00	0.00	0.00	0.00	0.00
	0.00	0.00	0.00	0.00	0.00	0.00
<b>Total del Egreso</b>	<b>18,026,329.56</b>	<b>1,833,274.00</b>	<b>19,859,603.56</b>	<b>3,678,169.73</b>	<b>3,678,169.73</b>	<b>16,181,433.83</b>

Bajo protesta de decir verdad declaramos que los Estados Financieros y sus notas, son razonablemente correctos y son responsabilidad del emisor.

  
 ING. LUIS MANUEL NAVARRO GALINDO  
 RECTOR

  
 MTRA. PERLA ROCÍO HERNÁNDEZ DUARTE  
 DIRECTORA DE ADMINISTRACIÓN Y FINANZAS

**INFORMACIÓN PRESUPUESTARIA  
V.- ESTADO ANALÍTICO DEL EJERCICIO DEL  
PRESUPUESTO DE EGRESOS POR  
CLASIFICACIÓN ECONÓMICA DEL 01 DE  
ENERO AL 31 DE MARZO DE 2026**

**Universidad Tecnológica de Ciudad Acuña**  
**Estado Analítico del Ejercicio del Presupuesto de Egresos**  
**Clasificación Económica (por Tipo de Gasto)**  
**Del 01 de enero al 31 de marzo de 2026**  
**(Cifras en pesos)**

Concepto	Egresos					Subejercicio
	Aprobado	Ampliaciones/ (Reducciones)	Modificado	Devengado	Pagado	
Gasto Corriente	17,020,803.57	2,175,310.24	19,196,113.81	3,678,169.73	3,678,169.73	15,517,944.08
Gasto de Capital	1,006,525.99	-342,036.24	663,489.75	0.00	0.00	663,489.75
Amortización de la Deuda y Disminución de Pasivos	0.00	0.00	0.00	0.00	0.00	0.00
Pensiones y Jubilaciones	0.00	0.00	0.00	0.00	0.00	0.00
Participaciones	0.00	0.00	0.00	0.00	0.00	0.00
<b>Total del Egreso</b>	<b>18,026,329.56</b>	<b>1,833,274.00</b>	<b>19,859,603.56</b>	<b>3,678,169.73</b>	<b>3,678,169.73</b>	<b>16,181,433.83</b>

Bajo protesta de decir verdad declaramos que los Estados Financieros y sus notas, son razonablemente correctos y son responsabilidad del emisor.

  
 ING. LUIS MANUEL NAVARRO GALINDO  
 RECTOR

  
 MTRA. PERLA ROCIO HERNANDEZ DUARTE  
 DIRECTORA DE ADMINISTRACIÓN Y FINANZAS

**INFORMACIÓN PRESUPUESTARIA**  
**VI.- ESTADO ANALÍTICO DEL EJERCICIO DEL**  
**PRESUPUESTO DE EGRESOS POR**  
**CLASIFICACIÓN POR OBJETO DEL GASTO**  
**DEL 01 DE ENERO AL 31 DE MARZO DE 2026**



**Universidad Tecnológica de Ciudad Acuña**  
**Estado Analítico del Ejercicio del Presupuesto de Egresos**  
**Clasificados por Objeto del Gasto (Capítulo y Concepto)**  
**Del 01 de enero al 31 de marzo de 2020**  
**(Cifras en Pesos)**



Concepto	Egresos					Subejercicio
	Aprobado	Aplicaciones/ (Reducciones)	Modificado	Devengado	Pagado	
<b>Servicios Personales</b>	<b>11,195,289.09</b>	<b>1,425,394.09</b>	<b>14,561,682.90</b>	<b>3,049,834.07</b>	<b>3,440,634.87</b>	<b>11,531,047.33</b>
Remuneraciones al Personal de Cédulas Permanentes	9,481,011.85	190,241.85	9,667,253.42	2,568,374.79	2,599,374.79	7,168,879.64
Remuneraciones al Personal de Cédulas Transitorio	0.00	0.00	0.00	0.00	0.00	0.00
Remuneraciones Adicionales y Especiales	1,190,000.00	440,204.77	1,530,204.77	8,503.32	6,503.32	1,688,700.79
Seguridad Social	2,183,278.49	504,025.17	2,687,303.67	668,508.80	680,080.83	3,257,143.97
Otros Prestaciones Sociales y Económicas	345,000.00	280,929.33	630,929.33	117,886.79	117,886.79	518,256.57
Prestaciones	0.00	0.00	0.00	0.00	0.00	0.00
Pago de Estímulos a Gerentes Públicos	0.00	0.00	0.00	0.00	0.00	0.00
<b>Materiales y Suministros</b>	<b>864,043.18</b>	<b>233,223.38</b>	<b>1,097,266.46</b>	<b>163,148.71</b>	<b>193,148.71</b>	<b>964,117.78</b>
Materiales de Administración, Creación de Documentos e Artículos Oficiales	445,743.14	201,121.23	646,864.34	89,307.87	89,307.87	577,643.74
Alimentos y Utensilios	0.00	0.00	0.00	0.00	0.00	0.00
Materiales Pímas y Materiales de Producción y Comercialización	0.00	0.00	0.00	0.00	0.00	0.00
Materiales y Artículos de Construcción y de Reparación	181,084.20	4,732.00	185,816.20	7,734.81	7,734.81	188,079.38
Productos Químicos, Farmacéuticos y de Laboratorio	1,049.94	2,653.68	4,303.62	4,303.62	4,303.62	0.00
Combustibles, Lubricantes y Aditivos	80,488.47	0.00	80,488.47	13,208.00	10,208.00	47,288.47
Vestidos, Blancos, Prendas de Protección y Artículos Deportivos	193,038.88	20,000.00	213,038.88	4,848.23	4,848.23	128,089.88
Materiales e Insumos para Seguridad	0.00	0.00	0.00	0.00	0.00	0.00
Material de Oficina, Papelería y Accesorios	84,247.47	4,716.40	88,963.87	3,806.40	3,806.40	65,207.47
<b>Servicios Generales</b>	<b>3,620,472.41</b>	<b>816,882.84</b>	<b>3,817,085.28</b>	<b>534,308.96</b>	<b>534,308.96</b>	<b>3,982,776.48</b>
Servicios Básicos	480,789.01	216,170.78	700,979.79	82,821.82	82,821.82	618,298.97
Servicios de Arrendamiento	30,657.00	0.00	30,657.00	41,715.34	41,715.34	114,000.00
Servicios Profesionales, Científicos, Técnicos y Otros Servicios	901,440.00	120,789.22	1,022,229.22	138,867.43	138,867.43	983,361.79
Servicios Financieros, Bancarios y Comerciales	0.00	80,488.00	80,488.00	29,718.39	29,718.39	54,869.64
Servicios de Inspección, Reparación, Mantenimiento y Conservación	896,038.94	10,000.00	906,038.94	116,471.42	116,471.42	789,567.52
Servicios de Consultoría Social y Pública	5,489.00	2,453.30	7,942.30	2,453.30	2,453.30	5,489.00
Servicios de Traducción y Idiomas	151,780.00	-13,710.00	138,070.00	20,898.34	20,898.34	117,331.23
Servicios Oficiales	0.00	33,673.67	33,673.67	33,673.67	33,673.67	0.00
Otros Servicios Generales	827,379.67	6,413.98	833,793.65	86,373.33	86,373.33	428,987.00
<b>Transferencias, Asignaciones, Subsidios y Otros Ayudas</b>	<b>0.00</b>	<b>0.00</b>	<b>0.00</b>	<b>0.00</b>	<b>0.00</b>	<b>0.00</b>
Transferencias Internas y Asignaciones al Sector Público	0.00	0.00	0.00	0.00	0.00	0.00
Transferencias al Resto del Sector Público	0.00	0.00	0.00	0.00	0.00	0.00
Subsidios y Subvenciones	0.00	0.00	0.00	0.00	0.00	0.00
Ayudas Sociales	0.00	0.00	0.00	0.00	0.00	0.00
Pensiones y Jubilaciones	0.00	0.00	0.00	0.00	0.00	0.00
Transferencias a Fideicomisos, Mandatos y Otros Asignos	0.00	0.00	0.00	0.00	0.00	0.00
Transferencias a la Seguridad Social	0.00	0.00	0.00	0.00	0.00	0.00
Donativos	0.00	0.00	0.00	0.00	0.00	0.00
Transferencias al Externo	0.00	0.00	0.00	0.00	0.00	0.00
<b>Bienes Muebles, Inmuebles e Intangibles</b>	<b>1,808,826.94</b>	<b>-342,836.24</b>	<b>1,465,990.70</b>	<b>0.00</b>	<b>0.00</b>	<b>1,465,990.70</b>
Mobiliario y Equipo de Administración	70,488.34	0.00	70,488.34	0.00	0.00	70,488.34
Mobiliario y Equipo Subvencional y Recreativo	0.00	0.00	0.00	0.00	0.00	0.00
Equipo e Instrumental Médico y de Laboratorio	0.00	0.00	0.00	0.00	0.00	0.00
Vehículos y Equipo de Transporte	0.00	0.00	0.00	0.00	0.00	0.00
Equipo de Defensa y Seguridad	0.00	0.00	0.00	0.00	0.00	0.00
Máquinaria, Otros Equipos e Herramientas	817,520.00	-342,836.24	474,683.76	0.00	0.00	474,683.76
Artículos Bibliográficos	0.00	0.00	0.00	0.00	0.00	0.00
Bienes Inmuebles	0.00	0.00	0.00	0.00	0.00	0.00
Activos Intangibles	917,899.00	0.00	917,899.00	0.00	0.00	917,899.00
<b>Inversión Pública</b>	<b>0.00</b>	<b>0.00</b>	<b>0.00</b>	<b>0.00</b>	<b>0.00</b>	<b>0.00</b>
Otra Pública en Bien de Dominio Público	0.00	0.00	0.00	0.00	0.00	0.00
Otra Pública en Bien Propio	0.00	0.00	0.00	0.00	0.00	0.00
Proyectos Productivos y Acciones de Fomento	0.00	0.00	0.00	0.00	0.00	0.00
<b>Inversiones Financieras y Otras Provisiones</b>	<b>0.00</b>	<b>0.00</b>	<b>0.00</b>	<b>0.00</b>	<b>0.00</b>	<b>0.00</b>
Inversiones para el Fomento de Actividades Productivas	0.00	0.00	0.00	0.00	0.00	0.00
Acciones y Participaciones de Capital	0.00	0.00	0.00	0.00	0.00	0.00
Compra de Títulos y Valores	0.00	0.00	0.00	0.00	0.00	0.00
Concesión de Préstamos	0.00	0.00	0.00	0.00	0.00	0.00
Inversiones en Fideicomisos, Mandatos y Otros Asignos	0.00	0.00	0.00	0.00	0.00	0.00
Otras Inversiones Financieras	0.00	0.00	0.00	0.00	0.00	0.00
Provisiones para Contingencias y Otros Empeños Contables	0.00	0.00	0.00	0.00	0.00	0.00
<b>Participaciones y Aportaciones</b>	<b>0.00</b>	<b>0.00</b>	<b>0.00</b>	<b>0.00</b>	<b>0.00</b>	<b>0.00</b>
Participaciones	0.00	0.00	0.00	0.00	0.00	0.00
Aportaciones	0.00	0.00	0.00	0.00	0.00	0.00
Convenios	0.00	0.00	0.00	0.00	0.00	0.00
<b>Deuda Pública</b>	<b>0.00</b>	<b>0.00</b>	<b>0.00</b>	<b>0.00</b>	<b>0.00</b>	<b>0.00</b>
Amortización de la Deuda Pública	0.00	0.00	0.00	0.00	0.00	0.00
Intereses de la Deuda Pública	0.00	0.00	0.00	0.00	0.00	0.00
Comisiones de la Deuda Pública	0.00	0.00	0.00	0.00	0.00	0.00
Gastos de la Deuda Pública	0.00	0.00	0.00	0.00	0.00	0.00
Costo por Coberturas	0.00	0.00	0.00	0.00	0.00	0.00
Ayuda Financiera	0.00	0.00	0.00	0.00	0.00	0.00
Además de Ejercicio Fiscal Anterior (Adelanto)	0.00	0.00	0.00	0.00	0.00	0.00
<b>Total del Egreso</b>	<b>18,826,325.58</b>	<b>1,633,276.82</b>	<b>20,459,602.40</b>	<b>2,679,189.73</b>	<b>2,679,189.73</b>	<b>18,181,412.82</b>

Bajo protesta de decir verdad declaro que los Estados Financieros y sus datos, son razonablemente correctos y son responsabilidad del emisor.

**ING. LUIS NAVARRO NAVARRO**  
 RECTOR

**NIRA POLANCO HERNANDEZ DUARTE**  
 DIRECTORA DE ADMINISTRACIÓN Y FINANZAS

**INFORMACIÓN PRESUPUESTARIA  
VII.- ESTADO ANALÍTICO DEL EJERCICIO DEL  
PRESUPUESTO DE EGRESOS POR  
CLASIFICACIÓN FUNCIONAL DEL 01 DE  
ENERO AL 31 DE MARZO DE 2026**



**Universidad Tecnológica de Ciudad Acuña**  
**Estado Analítico del Ejercicio del Presupuesto de Egresos**  
**Clasificación Funcional (Finalidad y Función)**  
**Del 01 de enero al 31 de marzo de 2025**  
**(Cifras en Pesos)**



Concepto	Egresos					Subejercicio
	Aprobado	Ampliaciones/ (Reducciones)	Modificado	Devengado	Pagado	
Gobierno	0.00	0.00	0.00	0.00	0.00	0.00
Legislación	0.00	0.00	0.00	0.00	0.00	0.00
Justicia	0.00	0.00	0.00	0.00	0.00	0.00
Coordinación de la Política de Gobierno	0.00	0.00	0.00	0.00	0.00	0.00
Relaciones Exteriores	0.00	0.00	0.00	0.00	0.00	0.00
Asuntos Financieros y Hacendarios	0.00	0.00	0.00	0.00	0.00	0.00
Seguridad Nacional	0.00	0.00	0.00	0.00	0.00	0.00
Asuntos de Orden Público y de Seguridad Interior	0.00	0.00	0.00	0.00	0.00	0.00
Otros Servicios Generales	0.00	0.00	0.00	0.00	0.00	0.00
<b>Desarrollo Social</b>	<b>10,025,329.50</b>	<b>1,833,274.00</b>	<b>10,858,603.50</b>	<b>3,678,169.73</b>	<b>3,678,169.73</b>	<b>10,181,433.83</b>
Protección Ambiental	0.00	0.00	0.00	0.00	0.00	0.00
Vivienda y Servicios a la Comunidad	0.00	0.00	0.00	0.00	0.00	0.00
Salud	0.00	0.00	0.00	0.00	0.00	0.00
Recreación, Cultura y Otras Manifestaciones Sociales	0.00	0.00	0.00	0.00	0.00	0.00
<b>Educación</b>	<b>10,025,329.50</b>	<b>1,833,274.00</b>	<b>10,858,603.50</b>	<b>3,678,169.73</b>	<b>3,678,169.73</b>	<b>10,181,433.83</b>
Protección Social	0.00	0.00	0.00	0.00	0.00	0.00
Otros Asuntos Sociales	0.00	0.00	0.00	0.00	0.00	0.00
<b>Desarrollo Económico</b>	<b>0.00</b>	<b>0.00</b>	<b>0.00</b>	<b>0.00</b>	<b>0.00</b>	<b>0.00</b>
Asuntos Económicos, Comerciales y Laborales en General	0.00	0.00	0.00	0.00	0.00	0.00
Agropecuaria, Silvicultura, Pesca y Caza	0.00	0.00	0.00	0.00	0.00	0.00
Combustibles y Energía	0.00	0.00	0.00	0.00	0.00	0.00
Minería, Manufacturas y Construcción	0.00	0.00	0.00	0.00	0.00	0.00
Transporte	0.00	0.00	0.00	0.00	0.00	0.00
Comunicaciones	0.00	0.00	0.00	0.00	0.00	0.00
Turismo	0.00	0.00	0.00	0.00	0.00	0.00
Ciencia, Tecnología e Innovación	0.00	0.00	0.00	0.00	0.00	0.00
Otros Industriales y Otros Asuntos Económicos	0.00	0.00	0.00	0.00	0.00	0.00
<b>Otras no Clasificadas en Funciones Anteriores</b>	<b>0.00</b>	<b>0.00</b>	<b>0.00</b>	<b>0.00</b>	<b>0.00</b>	<b>0.00</b>
Transacciones de la Deuda Pública / Costo Financiero de la Deuda	0.00	0.00	0.00	0.00	0.00	0.00
Transferencias, Participaciones y Aportaciones entre diferentes Niveles y Ordenes de Gobierno	0.00	0.00	0.00	0.00	0.00	0.00
Resarcimiento del Sistema Financiero	0.00	0.00	0.00	0.00	0.00	0.00
Adjudos de Ejercicios Fiscales Anteriores	0.00	0.00	0.00	0.00	0.00	0.00
<b>Total del Egreso</b>	<b>10,025,329.50</b>	<b>1,833,274.00</b>	<b>10,858,603.50</b>	<b>3,678,169.73</b>	<b>3,678,169.73</b>	<b>10,181,433.83</b>

Bajo protesta de decir verdad declaramos que los Estados Financieros y sus notas, son razonablemente correctos y son responsabilidad del emisor.

ING. LUIS MANUEL NAVARRO GALINDO  
 RECTOR

MTRA. PERLA ROCÍO HERNÁNDEZ DUARTE  
 DIRECTORA DE ADMINISTRACIÓN Y FINANZAS

**INFORMACIÓN PRESUPUESTARIA**  
**VIII.- ENDEUDAMIENTO NETO DEL 01 DE**  
**ENERO AL 31 DE MARZO DE 2026**



Universidad Tecnológica de Ciudad Acuña  
 Endeudamiento Neto  
 Del 01 de enero al 31 de marzo de 2026  
 (Cifras en Pesos)



Identificación de Crédito o Instrumento	Contratación / Colocación	Amortización	Endeudamiento Neto
<b>Créditos Bancarios</b>			
<b>AL 31 DE MARZO DE 2026 LA UNIVERSIDAD</b>			
<b>TECNOLÓGICA DE CIUDAD ACUÑA NO</b>			
Total	0.00	0.00	0.00
<b>Otros Instrumentos de Deuda</b>			
<b>CUENTA CON ENDEUDAMIENTO NETO</b>			
Total Otros Instrumentos de Deuda	0.00	0.00	0.00
<b>TOTAL</b>	<b>0.00</b>	<b>0.00</b>	<b>0.00</b>

Bajo protesta de decir verdad declaramos que los Estados Financieros y sus notas, son razonablemente correctos y son responsabilidad del emisor.

ING. LUIS MANUEL NAVARRO GALINDO  
 RECTOR

MTRA. PERLA ROCIO HERNANDEZ DUARTE  
 DIRECTORA DE ADMINISTRACIÓN Y FINANZAS

**INFORMACIÓN PRESUPUESTARIA**  
**IX.- INTERESES DE LA DEUDA DEL 01 DE**  
**ENERO AL 31 DE MARZO DE 2026**



**INFORMACIÓN PRESUPUESTARIA**  
**X.- FLUJO DE FONDOS QUE RESUMA TODAS**  
**LAS OPERACIONES Y LOS INDICADORES DE**  
**LA POSTURA FISCAL DEL 01 DE ENERO AL**  
**31 DE MARZO 2026**

**Universidad Tecnológica de Ciudad Acuña**  
**Indicadores de Postura Fiscal**  
**Del 01 de enero al 31 de marzo de 2026**  
**(Cifras en Pesos)**

Concepto	Estimado/Aprobado	Devengado	Recaudado/Pagado
I. Ingresos Presupuestarios	18,026,329.56	6,313,910.81	6,313,910.81
1. Ingresos del Gobierno de la Entidad Federativa	0.00	0.00	0.00
2. Ingresos del Sector Paraestatal	18,026,329.56	6,313,910.81	6,313,910.81
II. Egresos Presupuestarios	18,026,329.56	3,678,169.73	3,678,169.73
3. Egresos del Gobierno de la Entidad Federativa	0.00	0.00	0.00
4. Egresos del Sector Paraestatal	18,026,329.56	3,678,169.73	3,678,169.73
III. Balance Presupuestario (Superávit o Déficit) (III = I - II)	0.00	2,635,741.08	2,635,741.08

Concepto	Estimado/Aprobado	Devengado	Recaudado/Pagado
III. Balance presupuestario (Superávit o Déficit)	0.00	2,635,741.08	2,635,741.08
IV. Intereses, Comisiones y Gastos de la Deuda	0.00	0.00	0.00
V. Balance Primario (Superávit o Déficit) (V= III + IV)	0.00	2,635,741.08	2,635,741.08

Concepto	Estimado/Aprobado	Devengado	Recaudado/Pagado
A. Financiamiento	0.00	0.00	0.00
B. Amortización de la deuda	0.00	0.00	0.00
C. Financiamiento Neto	0.00	0.00	0.00

Bajo protesta de decir verdad declaramos que los Estados Financieros y sus notas, son razonablemente correctos y son responsabilidad del emisor.

ING. LUIS MANUEL NAVARRO GALINDO  
RECTOR



MTRA. PERLA ROCÍO HERNÁNDEZ DUARTE  
DIRECTORA DE ADMINISTRACIÓN Y FINANZAS



# **III. INFORMACIÓN PROGRAMÁTICA**

**INFORMACIÓN PROGRAMÁTICA**  
**I.- GASTO POR CATEGORÍA PROGRAMÁTICA**  
**DEL 01 DE ENERO AL 31 DE MARZO DE 2026**



**Universidad Tecnológica de Ciudad Acuña**  
Gasto por Categoría Programática  
Del 01 de enero al 31 de marzo de 2026  
(Cifras en Pesos)



Concepto	Egresos					Subejercicio
	Aprobado	Ampliaciones (Reducciones)	Modificado	Devengado	Pegado	
<b>Programas</b>	<b>18,026,329.56</b>	<b>1,833,274.00</b>	<b>19,859,603.56</b>	<b>3,678,169.73</b>	<b>3,678,169.73</b>	<b>16,181,433.83</b>
Subsidios: Sector Social y Privado o Entidades Federativas y Municipios	0.00	0.00	0.00	0.00	0.00	0.00
Subsidios sujetos a Reglas de Operación	0.00	0.00	0.00	0.00	0.00	0.00
Subsidios sujetos a Lineamientos de Operación	0.00	0.00	0.00	0.00	0.00	0.00
Bienes, Servicios e Infraestructura Pública	18,026,329.56	1,833,274.00	19,859,603.56	3,678,169.73	3,678,169.73	16,181,433.83
Bienes, Servicios e Infraestructura Pública	0.00	0.00	0.00	0.00	0.00	0.00
Prestación de Servicios Públicos	18,026,329.56	1,833,274.00	19,859,603.56	3,678,169.73	3,678,169.73	16,181,433.83
Proyectos de Inversión en Infraestructura y Obra Pública	0.00	0.00	0.00	0.00	0.00	0.00
Desempeño de las Funciones de Gobierno	0.00	0.00	0.00	0.00	0.00	0.00
Funciones de las Fuerzas Armadas	0.00	0.00	0.00	0.00	0.00	0.00
Fomento, Promoción y Servicios para el Desarrollo Económico y Social	0.00	0.00	0.00	0.00	0.00	0.00
Fomento, Promoción y Servicios para el Desarrollo Económico y Social	0.00	0.00	0.00	0.00	0.00	0.00
Regulación y supervisión	0.00	0.00	0.00	0.00	0.00	0.00
Atención a desastres por eventos naturales	0.00	0.00	0.00	0.00	0.00	0.00
Articulación, coordinación e instrumentación de políticas públicas	0.00	0.00	0.00	0.00	0.00	0.00
Investigación y desarrollo	0.00	0.00	0.00	0.00	0.00	0.00
Servicios de protección y conservación ambiental	0.00	0.00	0.00	0.00	0.00	0.00
Administrativos y de Apoyo a la Gestión Presupuestaria	0.00	0.00	0.00	0.00	0.00	0.00
Apoyo para el desarrollo de las funciones de gobierno	0.00	0.00	0.00	0.00	0.00	0.00
Apoyo al buen gobierno y mejoramiento de la gestión	0.00	0.00	0.00	0.00	0.00	0.00
Provisiones y reasignaciones presupuestarias específicas	0.00	0.00	0.00	0.00	0.00	0.00
Operaciones ajenas	0.00	0.00	0.00	0.00	0.00	0.00
Compromisos, cumplimiento de Obligaciones y otras Aportaciones	0.00	0.00	0.00	0.00	0.00	0.00
Participaciones a entidades federativas y municipios	0.00	0.00	0.00	0.00	0.00	0.00
Costo financiero, deuda o apoyos a devoluciones y amortizaciones de la tesorería	0.00	0.00	0.00	0.00	0.00	0.00
Adjudos de ejercicios fiscales anteriores (ADEFAS)	0.00	0.00	0.00	0.00	0.00	0.00
Aportaciones Federales	0.00	0.00	0.00	0.00	0.00	0.00
Pensiones y jubilaciones	0.00	0.00	0.00	0.00	0.00	0.00
Obligaciones de cumplimiento de resolución jurisdiccional	0.00	0.00	0.00	0.00	0.00	0.00
Aportaciones a la seguridad social	0.00	0.00	0.00	0.00	0.00	0.00
Aportaciones a fondos de estabilización	0.00	0.00	0.00	0.00	0.00	0.00
Aportaciones a fondos de inversión y reestructura de pensiones	0.00	0.00	0.00	0.00	0.00	0.00
Aportaciones a fondos de inversión y reestructura de pensiones	0.00	0.00	0.00	0.00	0.00	0.00
<b>Total del Egreso</b>	<b>18,026,329.56</b>	<b>1,833,274.00</b>	<b>19,859,603.56</b>	<b>3,678,169.73</b>	<b>3,678,169.73</b>	<b>16,181,433.83</b>

Bajo protesta de decir verdad declaramos que los Estados Financieros y sus notas, son razonablemente correctos y son responsabilidad del emisor.

  
ING. LUIS MANUEL NAVARRO GAMINDO  
RECTOR

  
MTRA. PERLA ROCIO HERNANDEZ DUARTE  
DIRECTORA DE ADMINISTRACIÓN Y FINANZAS

**INFORMACIÓN PROGRAMÁTICA  
II.- PROGRAMAS Y PROYECTOS DE  
INVERSIÓN DEL 01 DE ENERO AL 31 DE  
MARZO DE 2026**



# INFORMACIÓN PROGRAMÁTICA PROGRAMAS Y PROYECTOS DE INVERSIÓN

01 DE ENERO AL 31 DE MARZO DE 2026

UNIVERSIDAD TECNOLÓGICA DE CIUDAD ACUÑA		
PROGRAMAS Y PROYECTOS DE INVERSIÓN		
DEL 01 DE ENERO AL 31 DE MARZO DE 2026		
001 RECTORÍA		
	<b><u>TOTAL</u></b>	<b><u>\$0.00</u></b>

ING. LUIS MANUEL NAVARRO GALINDO  
RECTOR

MTRA. PERLA ROCIO HERNANDEZ DUARTE  
DIRECTORA DE ADMINISTRACIÓN Y FINANZAS

**INFORMACIÓN PROGRAMÁTICA**  
**III.- LA RELACIÓN DE SUS PROGRAMAS**  
**PRESUPUESTARIOS CON SUS**  
**RESPECTIVOS INDICADORES PARA**  
**RESULTADOS**



**UNIVERSIDAD TECNOLÓGICA DE CIUDAD ACUÑA**  
**LA RELACION DE LOS PROGRAMAS PRESUPUESTARIOS CON SUS RESPECTIVOS INDICADORES PARA RESULTADOS**

**PRIMER TRIMESTRE 2026**

3er. Trimestre 2025      3er. Trimestre 2025      4to. Trimestre 2025

Programa Presupuestario	Programa	Objetivo	Grado de Avance 2025	Grado de Avance 2025	Grado de Avance 2025	Grado de Avance 2025	Meta del indicador	Unidad de medida
Rectoría	Contribuir al desarrollo de la comunidad con la impartición de una educación superior de calidad para la formación de ciudadanos y profesionales de excelencia, altamente competitivos y con el conocimiento que da respuesta efectiva y con visión tecnológica y de innovación a las necesidades de los diferentes sectores de la sociedad en general.	Movilidad Alumnos	0				1	Número de alumnos en movilidad
Rectoría	Contribuir al desarrollo de la comunidad con la impartición de una educación superior de calidad para la formación de ciudadanos y profesionales de excelencia, altamente competitivos y con el conocimiento que da respuesta efectiva y con visión tecnológica y de innovación a las necesidades de los diferentes sectores de la sociedad en general.	Estudio de ampliaciones satisfactorias	25				1	Número de estudios realizados a estudiantes
Rectoría	Contribuir al desarrollo de la comunidad con la impartición de una educación superior de calidad para la formación de ciudadanos y profesionales de excelencia, altamente competitivos y con el conocimiento que da respuesta efectiva y con visión tecnológica y de innovación a las necesidades de los diferentes sectores de la sociedad en general.	Instalación del Consejo de Visiónada y Pertinencia	100				1	Implementación del consejo
Rectoría	Contribuir al desarrollo de la comunidad con la impartición de una educación superior de calidad para la formación de ciudadanos y profesionales de excelencia, altamente competitivos y con el conocimiento que da respuesta efectiva y con visión tecnológica y de innovación a las necesidades de los diferentes sectores de la sociedad en general.	Integración de los Comités de Pertinencia por Programa Educativo	25				1	Número de comités de pertinencia integrados
Rectoría	Contribuir al desarrollo de la comunidad con la impartición de una educación superior de calidad para la formación de ciudadanos y profesionales de excelencia, altamente competitivos y con el conocimiento que da respuesta efectiva y con visión tecnológica y de innovación a las necesidades de los diferentes sectores de la sociedad en general.	Diseño de la campaña de difusión	25				1	Número de campañas de difusión
Rectoría	Contribuir al desarrollo de la comunidad con la impartición de una educación superior de calidad para la formación de ciudadanos y profesionales de excelencia, altamente competitivos y con el conocimiento que da respuesta efectiva y con visión tecnológica y de innovación a las necesidades de los diferentes sectores de la sociedad en general.	Infraestructuras físicas solicitadas	25				1	Número de obras solicitadas
Rectoría	Contribuir al desarrollo de la comunidad con la impartición de una educación superior de calidad para la formación de ciudadanos y profesionales de excelencia, altamente competitivos y con el conocimiento que da respuesta efectiva y con visión tecnológica y de innovación a las necesidades de los diferentes sectores de la sociedad en general.	Documentos y/o procesos elaborados de planeación	25				1	Número de documentos de planeación elaborados
Rectoría	Contribuir al desarrollo de la comunidad con la impartición de una educación superior de calidad para la formación de ciudadanos y profesionales de excelencia, altamente competitivos y con el conocimiento que da respuesta efectiva y con visión tecnológica y de innovación a las necesidades de los diferentes sectores de la sociedad en general.	Documentos y/o procesos elaborados de evaluación	25				1	Número de documentos de evaluación elaborados

Rectoría	Contribuir al desarrollo de la comunidad con la impartición de una educación superior de calidad para la formación de ciudadanos y profesionales de excelencia, afianzando competencias y con el conocimiento que de respuesta efectiva y con visión tecnológica y de innovación a las necesidades de los diferentes sectores de la sociedad en general.	Personal Docente (apartado)	25					Porcentaje de personal docente capacitado	100%
Rectoría	Contribuir al desarrollo de la comunidad con la impartición de una educación superior de calidad para la formación de ciudadanos y profesionales de excelencia, afianzando competencias y con el conocimiento que de respuesta efectiva y con visión tecnológica y de innovación a las necesidades de los diferentes sectores de la sociedad en general.	Personal Administrativo capacitado	20					Porcentaje de personal administrativo capacitado	100%
Rectoría	Contribuir al desarrollo de la comunidad con la impartición de una educación superior de calidad para la formación de ciudadanos y profesionales de excelencia, afianzando competencias y con el conocimiento que de respuesta efectiva y con visión tecnológica y de innovación a las necesidades de los diferentes sectores de la sociedad en general.	Manual de organización actualizado	25					Manejo de organización actualizado	1
Rectoría	Contribuir al desarrollo de la comunidad con la impartición de una educación superior de calidad para la formación de ciudadanos y profesionales de excelencia, afianzando competencias y con el conocimiento que de respuesta efectiva y con visión tecnológica y de innovación a las necesidades de los diferentes sectores de la sociedad en general.	Estudio de ambiente laboral	0					Número de estudios realizados de ambiente laboral	1
Rectoría	Contribuir al desarrollo de la comunidad con la impartición de una educación superior de calidad para la formación de ciudadanos y profesionales de excelencia, afianzando competencias y con el conocimiento que de respuesta efectiva y con visión tecnológica y de innovación a las necesidades de los diferentes sectores de la sociedad en general.	Implementación de un programa de actividades físicas y emocionales al personal	0					Número de programas de actividades físicas y emocionales realizados	3
Rectoría	Contribuir al desarrollo de la comunidad con la impartición de una educación superior de calidad para la formación de ciudadanos y profesionales de excelencia, afianzando competencias y con el conocimiento que de respuesta efectiva y con visión tecnológica y de innovación a las necesidades de los diferentes sectores de la sociedad en general.	Aumentar la cobertura en red inalámbrica y conexión a internet en los edificios	20					Porcentaje de cobertura de la red inalámbrica y conexión a internet	100%
Rectoría	Contribuir al desarrollo de la comunidad con la impartición de una educación superior de calidad para la formación de ciudadanos y profesionales de excelencia, afianzando competencias y con el conocimiento que de respuesta efectiva y con visión tecnológica y de innovación a las necesidades de los diferentes sectores de la sociedad en general.	Avances de gestión financiera trimestral	25					Número de avances de gestión financiera realizados	4
Rectoría	Contribuir al desarrollo de la comunidad con la impartición de una educación superior de calidad para la formación de ciudadanos y profesionales de excelencia, afianzando competencias y con el conocimiento que de respuesta efectiva y con visión tecnológica y de innovación a las necesidades de los diferentes sectores de la sociedad en general.	Reporte de estado financiero	20					Número de reportes de estado financieros realizados	12
Rectoría	Contribuir al desarrollo de la comunidad con la impartición de una educación superior de calidad para la formación de ciudadanos y profesionales de excelencia, afianzando competencias y con el conocimiento que de respuesta efectiva y con visión tecnológica y de innovación a las necesidades de los diferentes sectores de la sociedad en general.	Transparencia y rendición de cuentas	20					Número de programas de Transparencia y rendición de cuentas	1
Rectoría	Contribuir al desarrollo de la comunidad con la impartición de una educación superior de calidad para la formación de ciudadanos y profesionales de excelencia, afianzando competencias y con el conocimiento que de respuesta efectiva y con visión tecnológica y de innovación a las necesidades de los diferentes sectores de la sociedad en general.	Implementación del sistema de control presupuestal	20					Indicación e implementación de un sistema de control presupuestal	1
Rectoría	Contribuir al desarrollo de la comunidad con la impartición de una educación superior de calidad para la formación de ciudadanos y profesionales de excelencia, afianzando competencias y con el conocimiento que de respuesta efectiva y con visión tecnológica y de innovación a las necesidades de los diferentes sectores de la sociedad en general.	Actualización de la estrategia	25					Porcentaje de actualización de la estrategia	100%

Rectoría	Contribuir al desarrollo de la comunidad con la impartición de una educación superior de calidad para la formación de ciudadanos y profesionales de excelencia, altamente competitivos y con el conocimiento que da respuesta efectiva y con visión tecnológica y de innovación a las necesidades de los diferentes sectores de la sociedad en general.	Atender oportunamente todos los solicitudes de apoyo y asistencia jurídica que ingresan los días.	25	100%			Porcentaje de atención de solicitudes de apoyo y asistencia jurídica
Rectoría	Contribuir al desarrollo de la comunidad con la impartición de una educación superior de calidad para la formación de ciudadanos y profesionales de excelencia, altamente competitivos y con el conocimiento que da respuesta efectiva y con visión tecnológica y de innovación a las necesidades de los diferentes sectores de la sociedad en general.	Evaluación al docente por alumno	25	1			Número de evaluaciones a los docentes por los alumnos
Rectoría	Contribuir al desarrollo de la comunidad con la impartición de una educación superior de calidad para la formación de ciudadanos y profesionales de excelencia, altamente competitivos y con el conocimiento que da respuesta efectiva y con visión tecnológica y de innovación a las necesidades de los diferentes sectores de la sociedad en general.	Evaluaciones a los docentes por el rector	25	1			Número de evaluaciones recibidas al docente por los directores de Carrera
Rectoría	Contribuir al desarrollo de la comunidad con la impartición de una educación superior de calidad para la formación de ciudadanos y profesionales de excelencia, altamente competitivos y con el conocimiento que da respuesta efectiva y con visión tecnológica y de innovación a las necesidades de los diferentes sectores de la sociedad en general.	Resolución de comités de pertinencia	48	3			Número de reuniones de los comités de pertinencia
Rectoría	Contribuir al desarrollo de la comunidad con la impartición de una educación superior de calidad para la formación de ciudadanos y profesionales de excelencia, altamente competitivos y con el conocimiento que da respuesta efectiva y con visión tecnológica y de innovación a las necesidades de los diferentes sectores de la sociedad en general.	Estadísticas de transición educativa y de egresados	0	1			Número de estudios de transiciones educativas y de egresados realizados
Rectoría	Contribuir al desarrollo de la comunidad con la impartición de una educación superior de calidad para la formación de ciudadanos y profesionales de excelencia, altamente competitivos y con el conocimiento que da respuesta efectiva y con visión tecnológica y de innovación a las necesidades de los diferentes sectores de la sociedad en general.	Análisis situacional del trabajo (AST)	25	1			Número de estudios de AST realizados
Rectoría	Contribuir al desarrollo de la comunidad con la impartición de una educación superior de calidad para la formación de ciudadanos y profesionales de excelencia, altamente competitivos y con el conocimiento que da respuesta efectiva y con visión tecnológica y de innovación a las necesidades de los diferentes sectores de la sociedad en general.	Estudios de factibilidad	0	1			Número de estudios de factibilidad realizados
Rectoría	Contribuir al desarrollo de la comunidad con la impartición de una educación superior de calidad para la formación de ciudadanos y profesionales de excelencia, altamente competitivos y con el conocimiento que da respuesta efectiva y con visión tecnológica y de innovación a las necesidades de los diferentes sectores de la sociedad en general.	Programas Educativos de TSU acreditados por CORFAES	0	2			Número de Programas Educativos de TSU acreditados por CORFAES
Rectoría	Contribuir al desarrollo de la comunidad con la impartición de una educación superior de calidad para la formación de ciudadanos y profesionales de excelencia, altamente competitivos y con el conocimiento que da respuesta efectiva y con visión tecnológica y de innovación a las necesidades de los diferentes sectores de la sociedad en general.	Alumnos de T. S.U.	100	584			Número de alumnos de TSU
Rectoría	Contribuir al desarrollo de la comunidad con la impartición de una educación superior de calidad para la formación de ciudadanos y profesionales de excelencia, altamente competitivos y con el conocimiento que da respuesta efectiva y con visión tecnológica y de innovación a las necesidades de los diferentes sectores de la sociedad en general.	Materia Total	100	504			Número de alumnos totales TSU
Rectoría	Contribuir al desarrollo de la comunidad con la impartición de una educación superior de calidad para la formación de ciudadanos y profesionales de excelencia, altamente competitivos y con el conocimiento que da respuesta efectiva y con visión tecnológica y de innovación a las necesidades de los diferentes sectores de la sociedad en general.	Programas Educativos de TSU	300	4			Número de Programas Educativos ofertados de TSU

Rectoría	Contribuir al desarrollo de la comunidad con la impartición de una educación superior de calidad para la formación de ciudadanos y profesionales de excelencia, afianzando competencias y con el conocimiento que dé respuesta efectiva y con visión tecnológica y de innovación a las necesidades de los diferentes sectores de la sociedad en general.	Reprobiación TSU	25						Porcentaje de reprobiación de TSU
Rectoría	Contribuir al desarrollo de la comunidad con la impartición de una educación superior de calidad para la formación de ciudadanos y profesionales de excelencia, afianzando competencias y con el conocimiento que dé respuesta efectiva y con visión tecnológica y de innovación a las necesidades de los diferentes sectores de la sociedad en general.	Basada TSU	26						Porcentaje de oposición de TSU
Rectoría	Contribuir al desarrollo de la comunidad con la impartición de una educación superior de calidad para la formación de ciudadanos y profesionales de excelencia, afianzando competencias y con el conocimiento que dé respuesta efectiva y con visión tecnológica y de innovación a las necesidades de los diferentes sectores de la sociedad en general.	Implementación del programa de apoyo curricular	25					1	Número de programas de apoyo curricular implementados
Rectoría	Contribuir al desarrollo de la comunidad con la impartición de una educación superior de calidad para la formación de ciudadanos y profesionales de excelencia, afianzando competencias y con el conocimiento que dé respuesta efectiva y con visión tecnológica y de innovación a las necesidades de los diferentes sectores de la sociedad en general.	Implementación del programa institucional de Tutorías y Asesorías	26					1	Número de programas de tutorías y asesorías implementados
Rectoría	Contribuir al desarrollo de la comunidad con la impartición de una educación superior de calidad para la formación de ciudadanos y profesionales de excelencia, afianzando competencias y con el conocimiento que dé respuesta efectiva y con visión tecnológica y de innovación a las necesidades de los diferentes sectores de la sociedad en general.	Actualización de laboratorios de cómputo	25					100%	Porcentaje de actualización de los laboratorios de cómputo
Rectoría	Contribuir al desarrollo de la comunidad con la impartición de una educación superior de calidad para la formación de ciudadanos y profesionales de excelencia, afianzando competencias y con el conocimiento que dé respuesta efectiva y con visión tecnológica y de innovación a las necesidades de los diferentes sectores de la sociedad en general.	Implementación del programa de apoyo psicopedagógico	0					1	Número de programas de apoyo psicopedagógico implementados
Rectoría	Contribuir al desarrollo de la comunidad con la impartición de una educación superior de calidad para la formación de ciudadanos y profesionales de excelencia, afianzando competencias y con el conocimiento que dé respuesta efectiva y con visión tecnológica y de innovación a las necesidades de los diferentes sectores de la sociedad en general.	Servicio de Transporte	0					0	Número de servicios de transporte implementados
Rectoría	Contribuir al desarrollo de la comunidad con la impartición de una educación superior de calidad para la formación de ciudadanos y profesionales de excelencia, afianzando competencias y con el conocimiento que dé respuesta efectiva y con visión tecnológica y de innovación a las necesidades de los diferentes sectores de la sociedad en general.	Servicio de Cafetería	1					1	Número de servicios de cafetería implementados
Rectoría	Contribuir al desarrollo de la comunidad con la impartición de una educación superior de calidad para la formación de ciudadanos y profesionales de excelencia, afianzando competencias y con el conocimiento que dé respuesta efectiva y con visión tecnológica y de innovación a las necesidades de los diferentes sectores de la sociedad en general.	Servicio de Fotocopiado	1					1	Número de servicios de fotocopiado implementados
Rectoría	Contribuir al desarrollo de la comunidad con la impartición de una educación superior de calidad para la formación de ciudadanos y profesionales de excelencia, afianzando competencias y con el conocimiento que dé respuesta efectiva y con visión tecnológica y de innovación a las necesidades de los diferentes sectores de la sociedad en general.	Alumnos becados	0					4%	Porcentaje de alumnos becados
Rectoría	Contribuir al desarrollo de la comunidad con la impartición de una educación superior de calidad para la formación de ciudadanos y profesionales de excelencia, afianzando competencias y con el conocimiento que dé respuesta efectiva y con visión tecnológica y de innovación a las necesidades de los diferentes sectores de la sociedad en general.	Conferencia enfocada a prevención de riesgos contra la salud	1					1	Número de conferencias enfocadas a prevenir los daños contra la salud

Rectoría	Contribuir al desarrollo de la comunidad con la impartición de una educación superior de calidad para la formación de ciudadanos y profesionales de excelencia, afianzando competencias y con el conocimiento que de respuesta efectiva y con visión tecnológica y de innovación a las necesidades de los diferentes sectores de la sociedad en general.	Campañas de salud sexual y reproductiva	0				1	Número de campañas de salud sexual y reproductiva
Rectoría	Contribuir al desarrollo de la comunidad con la impartición de una educación superior de calidad para la formación de ciudadanos y profesionales de excelencia, afianzando competencias y con el conocimiento que de respuesta efectiva y con visión tecnológica y de innovación a las necesidades de los diferentes sectores de la sociedad en general.	Firma de convenios con empresas	0			2		Número de convenios firmados con el sector productivo
Rectoría	Contribuir al desarrollo de la comunidad con la impartición de una educación superior de calidad para la formación de ciudadanos y profesionales de excelencia, afianzando competencias y con el conocimiento que de respuesta efectiva y con visión tecnológica y de innovación a las necesidades de los diferentes sectores de la sociedad en general.	Alumnos en etapas	0			100%		Porcentaje de alumnos en etapas

  
 ING. LUIS MANRIQUE SALGADO  
 RECTOR

  
 MTRA. PERLA ROCIO HERNANDEZ DUARTE  
 DIRECTOR DE ADMINISTRACIÓN Y FINANZAS

# Población escolar

## 566

(Enero - Marzo 2026) datos al inicio del cuatrimestre .

296 

Hombres= 306  
Mujeres = 260

270 

### Técnico Superior Universitario

### Licenciatura e Ingeniería

CADENA DE SUMI...	CONTADURÍA	85
SISTEMAS DE MAN...	SISTEMAS AUT...	52
93	66	

DGRL	95	
MECATRÓNICA	86	
CONTADURÍA	52	
SISTEMAS AUTO...	37	

## Deserción o abandono escolar

Bajas	Cierre del cuatrimestre anterior (septiembre-diciembre) 2025			Cuatrimestre (ENERO-MARZO) 2026		
	H	M	TOTAL	H	M	TOTAL
	TSU CADENA DE SUMINISTROS	5	5	10	1	1
TSU SISTEMAS DE MANUFACTURA FLEXIBLE	2		2	2		2
TSU SISTEMAS AUTOMOTRICES EN ELECTROMOVILIDAD	9	1	10	4	1	5
TSU CONTADURÍA	2	1	3	1	2	3
LICENCIATURA DGRL						
INGENIERÍA MECATRÓNICA	1		1			
INGENIERÍA SISTEMAS AUTOMOTRICES						
LICENCIATURA CONTADURÍA	1		1			
<b>Total</b>	<b>20</b>	<b>7</b>	<b>27</b>	<b>8</b>	<b>4</b>	<b>12</b>

## Técnico Superior Universitario

Causa	sep-dic 2025			enero-marzo 2026						
	CS	SMF	C SA Total	CS	SMF	C SA Total				
Problemas económicos	1		1	2	1	1	2			
Motivos Personales	6	1	3	7	17	1	1	2	4	
Problemas de trabajo	3		1	4		1	1	1	3	
Distancia de la UTCA									1	1
Incompatibilidad de horarios		1	1	2					1	2
Cambio de institución						1			1	2
<b>Total</b>	<b>10</b>	<b>2</b>	<b>3</b>	<b>10</b>	<b>25</b>	<b>1</b>	<b>2</b>	<b>3</b>	<b>6</b>	<b>12</b>

## Desglose de la deserción por su causa

### Ingeniería / Licenciatura

Causa	sep-dic 2025			enero-marzo 2026		
	LDGDRL	M	LC SA Total	LDGDRL	M	LC SA Total
Motivos Personales		1	1	2		
Motivos de salud						
Cambio de residencia						
<b>Total</b>	<b>1</b>	<b>1</b>	<b>2</b>			

## APROVECHAMIENTO ACADÉMICO SEGÚN CUATRIMESTRE

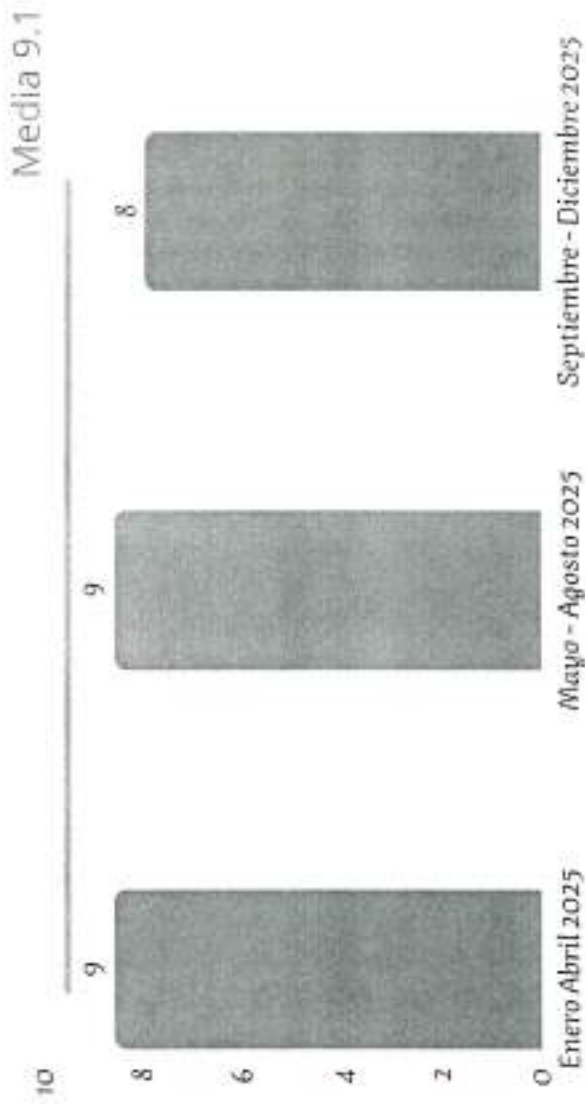

## REPROBACIÓN, SEGÚN CUATRIMESTRE

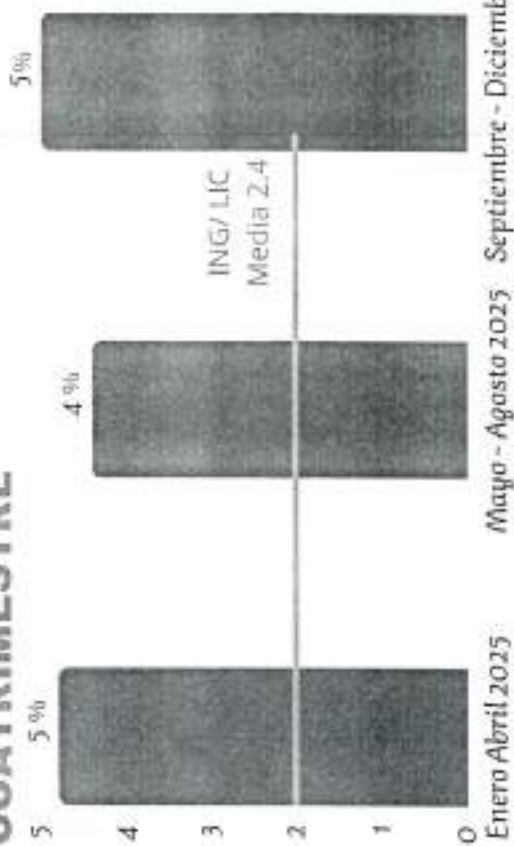
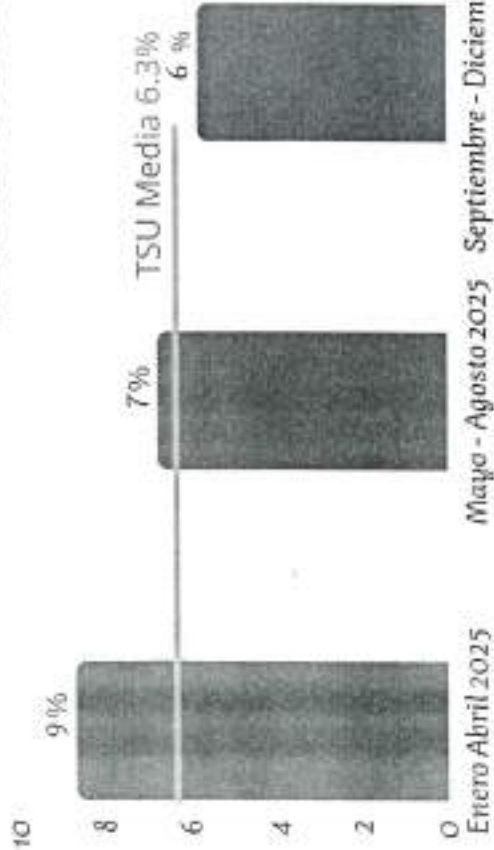

# EFICIENCIA TERMINAL

COHORTE GENERACIONAL 2025												
TÉCNICO SUPERIOR UNIVERSITARIO												
SEPTIEMBRE-DICIEMBRE 2023-SEPTIEMBRE-DICIEMBRE 2025												
CANTIDAD DE ALUMNOS	INICIO	BAJAS	BAJAS	BAJAS	BAJAS	BAJAS	BAJAS	BAJAS	BAJAS	BAJAS	BAJAS	EFICIENCIA TERMINAL
	0	1	2	3	4	5	6	7	8	9	10	11
TSU EN LOGÍSTICA ÁREA CADENA DE SUMINISTROS	42	5	5	2	1	3	2	24				57.1
TSU EN MECATRÓNICA ÁREA SISTEMAS DE MANUFACTURA FLEXIBLE	50	0	0	4	4	8	1	33				66.0
TSU EN SISTEMAS AUTOMOTRICES	29	6	6	1	2	2	0	12				41.4
TSU EN CONTADURÍA	44	7	7	2	0	0	0	28				63.6

INGENIERÍA/LICENCIATURA												
ENERO-ABRIL 2024- MAYO-AGOSTO 2025												
CANTIDAD DE ALUMNOS	INICIO	BAJAS	BAJAS	BAJAS	BAJAS	BAJAS	BAJAS	BAJAS	BAJAS	BAJAS	BAJAS	EFICIENCIA TERMINAL
	7	8	9	10	11	12	13	14	15	16	17	18
LICENCIATURA EN DISEÑO Y GESTIÓN DE REDES LOGÍSTICAS	27	0	0	0	0	0	0	27				100.0
INGENIERÍA EN MECATRÓNICA	25	0	0	0	0	3	22					88.0
INGENIERÍA EN SISTEMAS AUTOMOTRICES	13	0	0	0	0	1	12					92.3
LICENCIATURA EN CONTADURÍA	19	0	1	0	0	0	18					94.7

# EVALUACIÓN DOCENTE

## Técnico Universitario Superior

Periodo escolar: TSU.ENERO-ABRIL-2026

2026

Fechas 17/03/2026 al 27/03/2026

Total de evaluaciones 2,075

83% Completadas

## Licenciatura

Periodo escolar: LIC.ENERO-ABRIL-2026

2026

Fechas 17/03/2026 al 27/03/2026

Total de evaluaciones 547

88% Completadas

## Ingeniería

Periodo escolar: ING.ENERO-ABRIL-2026

2026

Fechas 17/03/2026 al 27/03/2026

Total de evaluaciones 576

81% Completadas

### Evaluación por docentes

Tipos de evaluaciones: Por Asignatura

Periodo: TSU.ENERO-ABRIL-2026

Calificación del Sistema INGRESAT CON MENORES ALGEBRA COLONIALES (MAMRIZ)

Doc	Doc	Forma de Evaluación	Numero	Porcentaje	Completadas	ACCION
ALBA	14/10/2025/14/10/2025	Autoevaluación de conocimientos	30	80	24	20 agosto - 20 agosto
ALBA	14/10/2025/14/10/2025	REGULACIÓN	24	96	24	20 agosto - 20 agosto
ALBA	14/10/2025/14/10/2025	REGULACIÓN	30	90	27	20 agosto - 20 agosto
ALBA	14/10/2025/14/10/2025	REGULACIÓN	24	96	24	20 agosto - 20 agosto
ALBA	14/10/2025/14/10/2025	REGULACIÓN	30	90	27	20 agosto - 20 agosto
ALBA	14/10/2025/14/10/2025	REGULACIÓN	30	90	27	20 agosto - 20 agosto
TOT			150	90	123	20 agosto - 20 agosto

Asignatura	Numero	Completadas	Porcentaje
ALBA	2,075	1,722	83%
ALBA	1,722	1,527	89%
ALBA	1,527	1,353	89%
ALBA	1,353	1,197	88%
ALBA	1,197	1,032	86%
ALBA	1,032	867	84%
ALBA	867	732	84%
TOT	547	481	88%

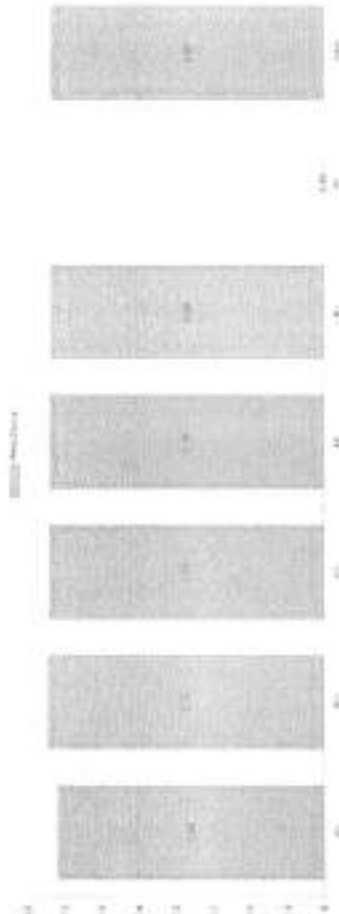

Completadas de las evaluaciones

Este gráfico muestra el porcentaje de evaluaciones completadas por cada docente y el total de evaluaciones completadas por cada docente.

El gráfico muestra el porcentaje de evaluaciones completadas por cada docente y el total de evaluaciones completadas por cada docente.

### % ALUMNOS CON ACTIVIDADES DEPORTIVAS

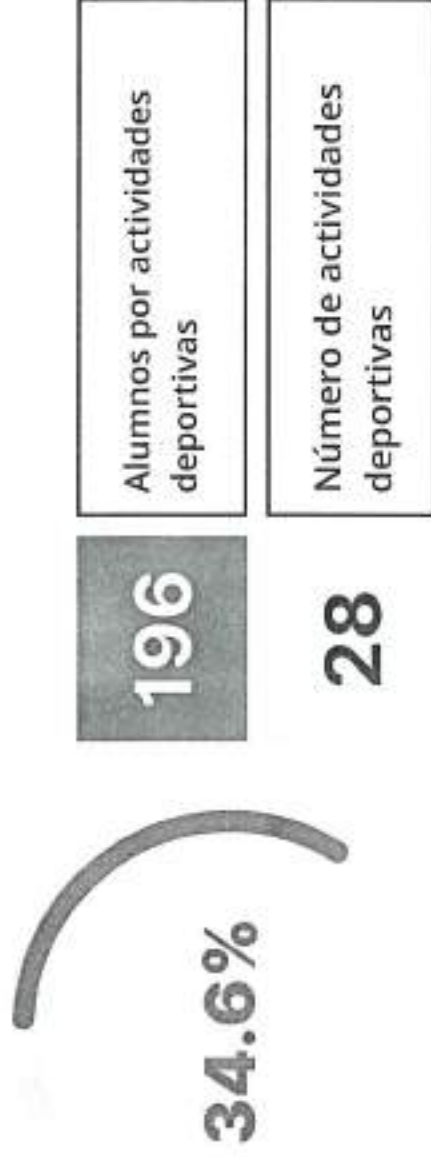

### % DE ALUMNOS EN ACTIVIDADES CULTURALES

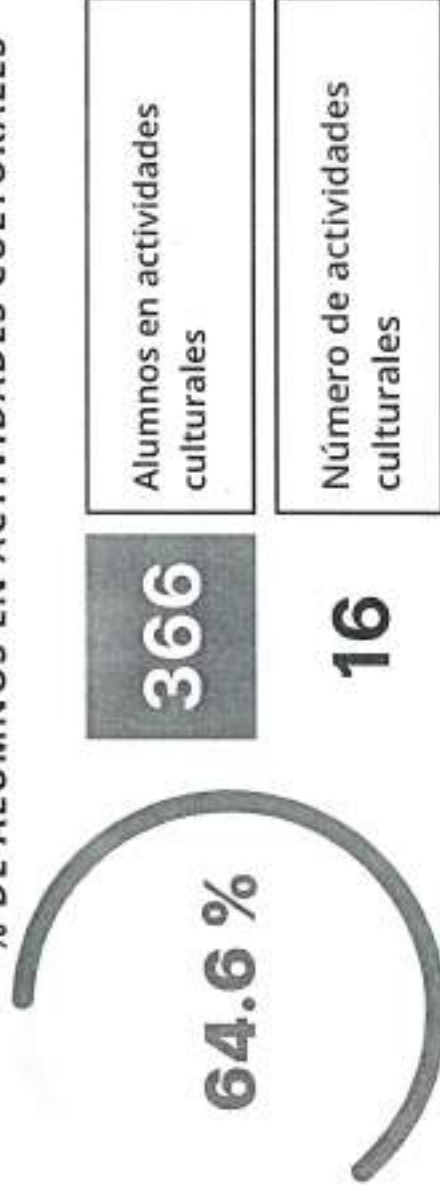

## PERSONAL DOCENTE Y ADMINISTRATIVO

Indicador	Registros de Enero- Marzo 2026		
	H	M	TOTAL
Docentes	14	8	22
Alumnos por personal docente (PA)	14	8	566/22= 25.72
Docentes en Formación *Maestría	0	2	2
Docentes en cursos de Actualización	8	8	16
Personal Administrativo	3	9	12
Personal de apoyo a los Servicios Académicos y de estudiantes	1	5	6
Alumnos por computadora	306	260	566/138=4.2

## GRADO DE ESTUDIOS DEL PERSONAL

Inicio del Cuatrimestre actual ( enero - marzo) 2026	TOTAL	Con Grado	
		Maestría	Licenciatura
Personal Administrativo	12	4	8
Personal de apoyo a los Servicios Académicos y de estudiantes	6	5	1
Docentes	22	6	16

# BECAS ESTUDIANTILES

Becas por su tipo	Período Anterior		Registradas de Enero- Marzo 2026		
	TOTAL	H	M	TOTAL	
Alumnos con beca:					
Jóvenes Escribiendo el Futuro "Gobierno de México"	82	32	16	48	
«CONTIGO EN LA EDUCACIÓN» Gobierno Municipal de Ciudad Acuña	44	En proceso			0
Fundación The hand of de niño	2	1	1	2	
Tarjeta la "Mera mera mejorada" Programa Mejora Coahuila	40	52	55	107	
Convenios Empresas	0	1	0	1	
<b>Totales:</b>	<b>168</b>	<b>86</b>	<b>72</b>	<b>158</b>	



Jóvenes Escribiendo el Futuro  
BECAS ESTUDIANTILES



**COAHUILA**  
PA' DELANTE

**ACUÑA**  
*¡Tiene con que!*

# Principales Indicadores de Vinculación

## Porcentaje de Egresados Laborando

**Licenciatura- Ingeniería**

**T.S.U**

Generación 2021-2025

Septiembre - Diciembre 2025



47.1 %

## Estadías

INDICADOR	Septiembre- Diciembre 2025	Enero - Marzo 2026
Alumnos en estadías TSU	N/A	N/A
Alumnos en estadías ING - LIC	96	N/A

## Convenios

Convenios firmados	
* Convenios	21
* En proceso	3
Convenios firmados por sector :	
* Productivo	13
*Educativo	3
*Institucionales	5

## DEPARTAMENTO DE TUTORÍAS

Las acciones realizadas por el *Departamento de Tutoría* durante su inicio en el mes de **enero 2026 hasta la fecha**; Enfocadas en el acompañamiento académico, emocional y personal de los alumnos.

Así como el apoyo, orientación y escucha activa del personal docente y administrativo, con la finalidad de fortalecer la comunicación dentro de la comunidad educativa.

En este periodo de **enero a marzo** se atendieron diversos casos relacionados:

### ENERO

**ALUMNADO**  
14 CASOS  
7 H / 7 M

**DOCENTE/ ADMINISTRATIVO**  
3 CASOS  
2 H / 1 M

● EMOCIONAL ● ACADEMICA  
● NEC. ESPECIFICAS ● OTROS

● EMOCIONAL  
● PEDAGÓGICA



### FEBRERO

**ALUMNADO**  
29 CASOS  
15 H / 14 M

**DOCENTE/ ADMINISTRATIVO**  
6 CASOS  
4 H / 2 M

● EMOCIONAL ● ACADEMICA  
● NEC. ESPECIFICAS ● OTROS

● EMOCIONAL  
● PEDAGÓGICA



# DEPARTAMENTO DE TUTORÍAS

## NECESIDADES ESPECIFICAS

- Ansiedad
- TDAH
- Consumo de sustancias.
- Depresión
- Nerviosismo
- TEA (Trastorno del Espectro Autista)

## MARZO

ALUMNADO      DOCENTE/ ADMINISTRATIVO

30 CASOS      5 CASOS

16 H / 14 M      4 H / 1 M

- EMOCIONAL    ● ACADÉMICA
- NEC. ESPECIFICAS    ● OTROS

- EMOCIONAL
- PEDAGÓGICA

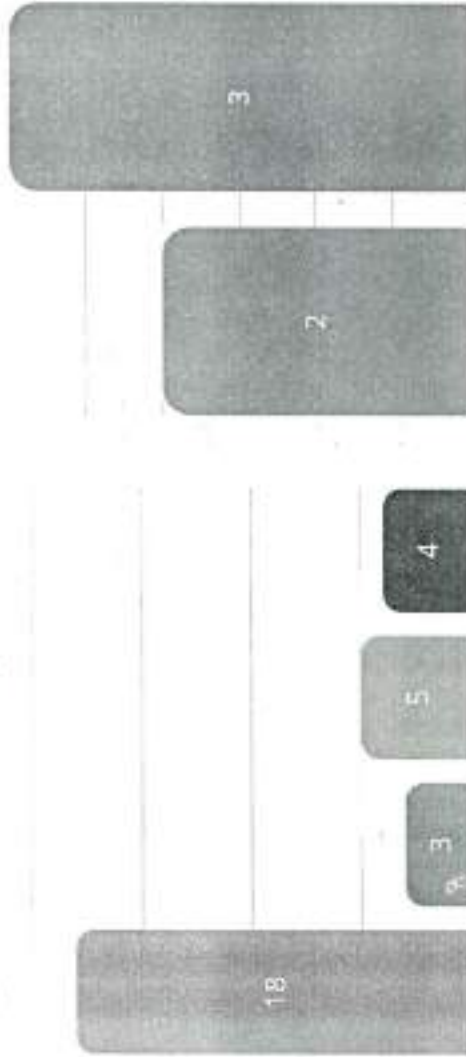

## DEPARTAMENTO DE TUTORÍAS PARTICIPACIÓN DE SOMOS MÁS UNIVERSIDAD

Como universidad, formamos parte del programa **Somos Más Universidad**, con el objetivo de brindar atención y acompañamiento a nuestros estudiantes. A través de este plan, la finalidad es detectar y canalizar a los alumnos en riesgo, apoyando en aspectos emocionales, académicos y personales para fortalecer el bienestar de la comunidad estudiantil.

**Somos+**  
UNIVERSIDAD

### Resultados del plan de atención y la encuesta estatal



**LÍNEA DE VIDA**

CON ATENCIÓN  
ESPECIALIZADA

24 HORAS DEL DÍA  
365 DÍAS DEL AÑO

NO ESTÁS SOL@  
800 953 6453



# Actividades

## ENERO 2026



**SEP**  
SECRETARÍA DE  
EDUCACIÓN PÚBLICA



UNIVERSIDAD  
TECNOLÓGICA  
DE CIUDAD ACUÑA | BCS



# Inauguración de la nueva cancha de fútbol en UTCA

El 15 de enero de 2026 se llevó a cabo la inauguración oficial de la nueva cancha de fútbol en la Universidad Tecnológica de Ciudad Acuña, fortaleciendo la infraestructura deportiva en beneficio de nuestra comunidad universitaria. Este nuevo espacio contribuirá al desarrollo integral de las y los estudiantes, promoviendo el deporte y la sana convivencia

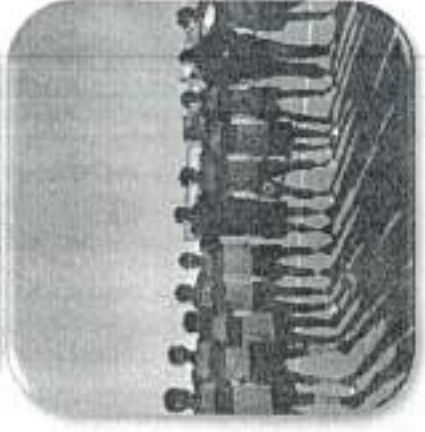
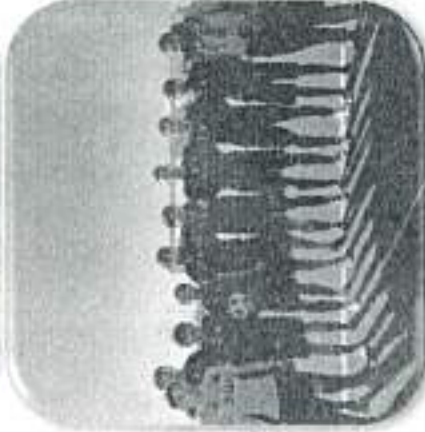

**15 DE ENERO 2026**



SECRETARÍA DE  
EDUCACIÓN PÚBLICA



UNIVERSIDAD  
TECNOLÓGICA  
DE CIUDAD ACUÑA | D.F.

# Plática "Prevención y atención del alcoholismo" en la Universidad Tecnológica de Ciudad Acuña

El 20 de enero de 2026, la Universidad Tecnológica de Ciudad Acuña recibió a integrantes de Alcohólicos Anónimos y del sector salud, quienes impartieron una valiosa plática sobre la importancia de la prevención y atención del alcoholismo. A través de testimonios y experiencias de vida, se promovió la reflexión, la conciencia y el acompañamiento a quienes enfrentan esta enfermedad, fortaleciendo la vinculación entre educación, salud y comunidad.



**20 DE ENERO 2026**



**SEP**  
SECRETARÍA DE  
EDUCACIÓN PÚBLICA



UNIVERSIDAD  
TECNOLÓGICA  
DE CIUDAD ACUÑA | BIS

## Participación en plática sobre prácticas inclusivas.

El 22 de enero de 2026 asistimos a la plática "Entender para atender: prácticas inclusivas para negocios comerciales", organizada por la Presidencia Municipal a través del Departamento de Igualdad y Equidad de Género. Estos espacios fortalecen la conciencia, el respeto y la inclusión, contribuyendo a una mejor atención y convivencia en nuestra comunidad.



**22 DE ENERO 2026**



**SEP**  
SECRETARÍA DE  
EDUCACIÓN PÚBLICA



UNIVERSIDAD  
TECNOLÓGICA  
DE CIUDAD ACUÑA | UTEA

# Brigada "Mejora la Juventud" en la Universidad Tecnológica de Ciudad Acuña.

El 30 de enero de 2026 se llevó a cabo en la Universidad Tecnológica de Ciudad Acuña la Brigada "Mejora la Juventud", gracias al respaldo del Gobierno del Estado de Coahuila, contando con la participación de Iván Terashima, Director del Instituto de la Juventud, y Pancho Carmona, Coordinador de Mejora Coahuila Norte. Durante la jornada se instalaron diversos módulos de atención y servicio, entre ellos: módulo ecológico, Cruz Roja Mexicana, Policía, salud sexual y corte de cabello, entre otros apoyos en beneficio de las y los estudiantes.



**30 DE ENERO 2026**



**SEP**  
SECRETARÍA DE  
EDUCACIÓN PÚBLICA



**UTPA**

UNIVERSIDAD  
TECNOLÓGICA  
DE CIUDAD ACUÑA | BIS

# Plática de conmemoración a la no violencia y la paz

El 30 de enero de 2026, el Instituto de la Mujer visitó nuestras instalaciones para impartir una plática sobre la importancia de la no violencia y la promoción de la paz. El evento permitió a nuestra comunidad reflexionar sobre la convivencia, el respeto y la construcción de espacios seguros y armoniosos dentro de la universidad.



**30 DE ENERO 2026**



# Actividades

## FEBRERO 2026



**SEP**  
SECRETARÍA DE  
EDUCACIÓN PÚBLICA



**UTP**  
UNIVERSIDAD TECNOLÓGICA  
DE PUEBLA



**UNIVERSIDAD  
TECNOLÓGICA  
DE CIUDAD ACUÑA | UTEA**



# Conmemoración del CIX Aniversario de la Constitución Mexicana.

La Universidad Tecnológica de Ciudad Acuña estuvo presente en la conmemoración del CIX Aniversario de la Promulgación de la Constitución Política de los Estados Unidos Mexicanos. Agradecemos a la Presidencia Municipal y a la Junta Cívica por la invitación a este significativo acto, que refuerza nuestros valores cívicos y el compromiso con la nación.

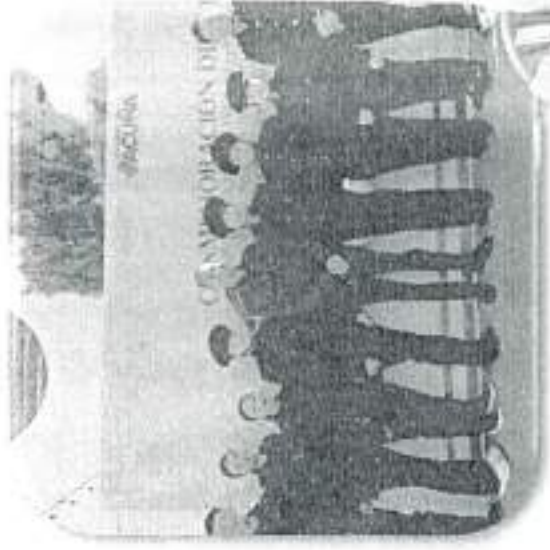

**05 DE FEBRERO 2026**



SECRETARÍA DE  
EDUCACIÓN PÚBLICA



UNIVERSIDAD  
TECNOLÓGICA  
DE CIUDAD ACUÑA | UTEA

# Visita del influencer SEEF Norteño a la UTCA

El 5 de febrero de 2026, la Universidad Tecnológica de Ciudad Acuña recibió al influencer SEEF Norteño, quien tuvo la oportunidad de conocer nuestras instalaciones y recorrer los espacios donde se desarrollan nuestras actividades académicas y culturales. Durante la visita, se presentaron las distintas carreras que ofrecemos, mostrando la diversidad de opciones educativas y el compromiso de la UTCA con la formación integral de sus estudiantes. Agradecemos su tiempo, buena disposición y la convivencia con nuestra comunidad universitaria, haciendo de este un momento especial y enriquecedor.



**05 DE FEBRERO 2026**



SECRETARÍA DE  
EDUCACIÓN PÚBLICA



UNIVERSIDAD  
TECNOLÓGICA  
DE CIUDAD ACUÑA | BIS

# Plática sobre No Violencia en la UTCA

La Universidad Tecnológica de Ciudad Acuña recibió la visita del Instituto de la Mujer, quienes impartieron una plática sobre la importancia de la no violencia. Durante la sesión se promovieron valores de respeto, igualdad y sana convivencia entre nuestras y nuestros jóvenes, fortaleciendo la formación integral de la comunidad universitaria y fomentando espacios seguros y armoniosos.



**09 DE FEBRERO 2026**



**SEP**  
SECRETARÍA DE  
EDUCACIÓN PÚBLICA



UNIVERSIDAD  
TECNOLÓGICA  
DE CIUDAD ACUÑA | D.F.

# UTCA presente en jornada de capacitación universitaria. SOMOS MAS UNIVERSIDADES

La Universidad Tecnológica de Ciudad Acuña participó en una jornada de capacitación universitaria destinada a fortalecer la atención y el acompañamiento a estudiantes. Con esta participación, la UTCA se suma al esfuerzo por construir entornos educativos más seguros y con mejor atención para nuestras y nuestros jóvenes, reafirmando el compromiso de impulsar el bienestar y desarrollo de la comunidad estudiantil.



**11 DE FEBRERO 2026**



**SEP**  
SECRETARÍA DE  
EDUCACIÓN PÚBLICA



UNIVERSIDAD  
TECNOLÓGICA  
DE CIUDAD ACUÑA | 315

## Participación de la UTCA en evento "Corazón Gigante".

La Universidad Tecnológica de Ciudad Acuña fue invitada por el Municipio a participar en el evento "Corazón Gigante", que se llevó a cabo en la explanada del Museo Acuña. Esta actividad refuerza el compromiso de la UTCA con la participación comunitaria y la promoción de valores de solidaridad y colaboración entre los jóvenes.

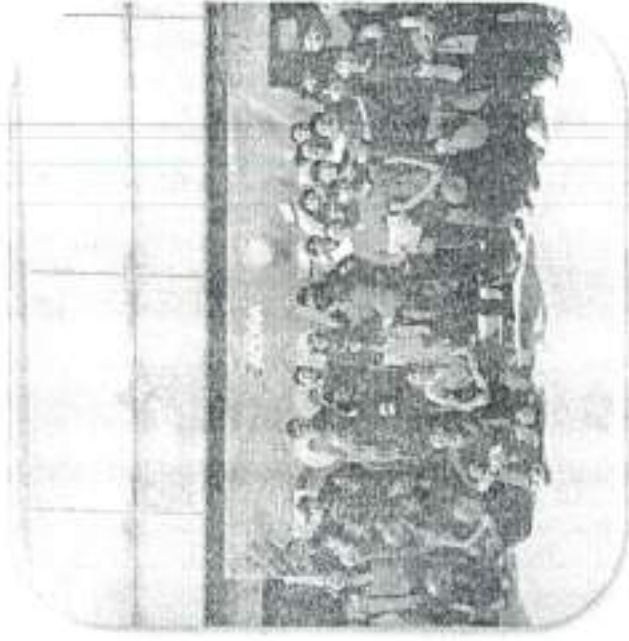

**12 DE FEBRERO 2026**



# Celebración de San Valentín en la UTCA.

El 13 de febrero de 2026, la Universidad Tecnológica de Ciudad Acuña celebró San Valentín con un día lleno de amistad, compañerismo y buenos momentos entre alumnos y personal. La jornada fortaleció la unión y el ambiente familiar que caracteriza a nuestra comunidad universitaria, dejando recuerdos especiales que compartimos con alegría



13 DE FEBRERO 2026



SECRETARÍA DE EDUCACIÓN PÚBLICA



UNIVERSIDAD TECNOLÓGICA DE CIUDAD ACUÑA | BIS

## Promoción de la oferta educativa de UTCA

El 18 de febrero de 2026, la Universidad Tecnológica de Ciudad Acuña participó en la Feria Vocacional Municipal, donde se realizó la promoción de la oferta educativa de la institución. Durante el evento se brindó información sobre las distintas carreras que ofrece la universidad, orientando a los jóvenes interesados en continuar su formación profesional y resolviendo dudas sobre los programas académicos y el proceso de inscripción..



**18 DE FEBRERO 2026**



SECRETARÍA DE  
EDUCACIÓN PÚBLICA



UNIVERSIDAD  
TECNOLÓGICA  
DE CIUDAD ACUÑA | BIS

## Reunión de trabajo sobre el programa Punto Violeta

El 18 de febrero de 2026, la Universidad Tecnológica de Ciudad Acuña llevó a cabo una reunión de trabajo encabezada por el rector Luis Manuel Navarro Galindo con la subsecretaria Maribel Rodríguez, con el objetivo de revisar las aplicaciones y alcances del programa Punto Violeta dentro de la institución. Esta reunión forma parte de las acciones orientadas a fortalecer la seguridad, la atención y la orientación para las mujeres, promoviendo una cultura de prevención, respeto y apoyo dentro de la comunidad universitaria.



**18 DE FEBRERO 2026**



**SEP**  
SECRETARÍA DE  
EDUCACIÓN PÚBLICA



UNIVERSIDAD  
TECNOLÓGICA  
DE CIUDAD ACUÑA | UTEA

# Día de la Bandera en México - Honores a la Bandera

El 24 de febrero de 2026, la Universidad Tecnológica de Ciudad Acuña llevó a cabo la ceremonia de Honores a la Bandera en conmemoración del Día de la Bandera, símbolo de identidad, unidad y orgullo nacional. Durante este acto cívico se reafirmó el compromiso con los valores que representa nuestro lábaro patrio, fortaleciendo el respeto y amor por México dentro de la comunidad universitaria.



**24 DE FEBRERO 2026**



UNIVERSIDAD  
TECNOLÓGICA  
DE CIUDAD ACUÑA | BIS

## Participación del equipo de tochito mixto

El equipo de tochito mixto de la Universidad Tecnológica de Ciudad Acuña estuvo presente en la ceremonia de inauguración, representando a la institución con entusiasmo, disciplina y trabajo en equipo. La participación en este tipo de eventos fortalece la práctica del deporte y promueve valores como el compañerismo, la responsabilidad y el espíritu competitivo dentro de la comunidad estudiantil.



**26 DE FEBRERO 2026**



**SEP**  
SECRETARÍA DE  
EDUCACIÓN PÚBLICA



UNIVERSIDAD  
TECNOLÓGICA  
DE CIUDAD ACUÑA | UTEA

## Participación en la Feria Vocacional del CBTIS 54

El 27 de febrero de 2026, la Universidad Tecnológica de Ciudad Acuña participó en la feria vocacional del CBTIS 54, donde se compartió información sobre la oferta educativa de la institución. Durante la actividad se brindó orientación a los estudiantes interesados en continuar su formación profesional, resolviendo dudas sobre las carreras, programas académicos y oportunidades que ofrece la universidad.



27 DE FEBRERO 2026



SECRETARÍA DE  
EDUCACIÓN PÚBLICA



UNIVERSIDAD  
TECNOLÓGICA  
DE CIUDAD ACUÑA | BIS

# Actividades MARZO 2026



**SEP**  
SECRETARÍA DE  
EDUCACIÓN PÚBLICA



UNIVERSIDAD  
TECNOLÓGICA  
DE CIUDAD ACUÑA | UTEA

# Inicio del Open House del 02 de marzo al 13 de marzo del 2026 en la Universidad Tecnológica de Ciudad Acuña.

Del 02 al 13 de marzo, la Universidad Tecnológica de Ciudad Acuña llevó a cabo su jornada de Open House, recibiendo a estudiantes de diversas instituciones de nivel medio superior como CBTIS 54, CECYTEC, CONALEP, COBAC, UAdeC y EMSaD. Durante estas visitas, los alumnos tuvieron la oportunidad de recorrer las instalaciones, conocer la oferta académica, así como los diferentes espacios y servicios que forman parte de la formación integral que ofrece la universidad.



## 02 AL 13 DE MARZO 2026



SECRETARÍA DE  
EDUCACIÓN PÚBLICA



UNIVERSIDAD  
TECNOLÓGICA  
DE CIUDAD ACUÑA | UTEA

## Convenio con la empresa PRO-COMM Services

La Universidad Tecnológica de Ciudad Acuña sostuvo una reunión con la empresa PRO-COMM Services, con el objetivo de fortalecer la colaboración en materia de estadías profesionales, bolsa de trabajo y visitas industriales en beneficio de los estudiantes. Durante el encuentro se contó con la distinguida presencia del Lic. Carlos Alberto Escorcía, Gerente General; la Lic. Mirza Iored, del área de Recursos Humanos; y la Lic. Adriana Barretero, Gerente de Operaciones.

Cabe destacar que actualmente estudiantes y egresados de la universidad ya forman parte del equipo de trabajo de la empresa.



**04 DE MARZO 2026**



SECRETARÍA DE  
EDUCACIÓN PÚBLICA



UNIVERSIDAD  
TECNOLÓGICA  
DE CIUDAD ACUÑA | BIS

# Estrategia Nacional de Lectura y la Jornada Nacional por la Paz y contra las Adicciones

En el marco de la Estrategia Nacional de Lectura y la Jornada Nacional por la Paz y contra las Adicciones, la Universidad Tecnológica de Ciudad Acuña se sumó a los Maratones por la Lectura con motivo del Día de la Cero Discriminación.

Durante la actividad se realizó la lectura del poema "Mujer" de Griseida Álvarez, obra que invita a reflexionar sobre la fortaleza, los desafíos y el valor de las mujeres en la sociedad, interpretado por la alumna Damaris Juárez.

¡Cambiar es una forma de transformar nuestro entorno. Hagámoslo equipo por favor!   
Administración de la escuela  
Escuela Secundaria de las Adicciones



**06 DE MARZO 2026**



UNIVERSIDAD  
TECNOLÓGICA  
DE CIUDAD ACUÑA | BIS

# Jornada de la Paz: actividades comunitarias

En el marco de la Jornada Nacional por la Paz y contra las Adicciones, la Universidad Tecnológica de Ciudad Acuña llevó a cabo actividades comunitarias con la participación de sus estudiantes.

Durante la jornada se realizaron labores de limpieza y la creación de áreas verdes dentro de las instalaciones universitarias, promoviendo el trabajo en equipo, el cuidado del entorno y la construcción de espacios más armoniosos.

La actividad estuvo a cargo del Lic. Rubén Sifuentes, quien guio a los alumnos en esta iniciativa orientada a fortalecer valores como la responsabilidad, el respeto y el compromiso con la comunidad universitaria.



**07 DE MARZO 2026**



SECRETARÍA DE  
EDUCACIÓN PÚBLICA



UNIVERSIDAD  
TECNOLÓGICA  
DE CIUDAD ACUÑA | BIS

# Conmemoración del 8M

En el marco del Día Internacional de la Mujer, la Universidad Tecnológica de Ciudad Acuña llevó a cabo la actividad denominada "tendedero de frases", un espacio destinado a la libre expresión de ideas, pensamientos y reflexiones de las mujeres.

Cada uno de los mensajes compartidos representó experiencias, luchas y aspiraciones, resaltando la importancia de continuar promoviendo una sociedad basada en el respeto, la igualdad y la paz.

La institución agradece la participación de la comunidad universitaria en esta actividad significativa, que contribuye al fortalecimiento de la conciencia social y la equidad de género.



**07 DE MARZO 2026**

# Reconocimiento académico a docentes de la universidad - Academic Content Developer

La Universidad Tecnológica de Ciudad Acuña felicita a sus profesoras seleccionadas como Academic Content Developer para integrarse al Comité de Materiales y Evaluaciones, contribuyendo al fortalecimiento de la enseñanza del idioma inglés en el estado de Coahuila.

Su compromiso, dedicación y vocación docente representan un motivo de orgullo para la comunidad universitaria, al impulsar la calidad educativa y la formación académica.

En el marco del Día Internacional de la Mujer, la institución reconoce la labor de quienes inspiran y transforman la educación a través de su trabajo y liderazgo.



## 10 DE MARZO 2026



SECRETARÍA DE  
EDUCACIÓN PÚBLICA



UNIVERSIDAD  
TECNOLÓGICA  
DE CIUDAD ACUÑA | BIS

## Reunión de trabajo con la Secretaría de las Mujeres del Estado.

La Secretaría de las Mujeres sostuvo una reunión de trabajo en la Universidad Tecnológica de Ciudad Acuña, con el rector y la Unidad de Igualdad de Género, para fortalecer la coordinación institucional y dar seguimiento al funcionamiento de la Unidad de Igualdad de Género y del Punto Violeta dentro de la universidad.

Este encuentro permite avanzar en acciones que promueven espacios seguros, con igualdad de oportunidades y libres de violencia para las mujeres, reforzando el trabajo conjunto con las instituciones educativas.

**10 DE MARZO 2026**



# Participación en el Programa de Liderazgo Juvenil #300PaDelante

La Universidad Tecnológica de Ciudad Acuña estuvo presente en el arranque del Programa de Liderazgo Juvenil #300PaDelante, encabezado por el gobernador Manolo Jiménez Salinas.

Estudiantes de la UTCA participaron en actividades diseñadas para fortalecer sus habilidades de liderazgo y prepararlos para enfrentar los retos del presente y del futuro. La universidad se enorgullece de que sus alumnos formen parte de estas iniciativas, que fomentan la participación, el compromiso y el desarrollo integral de los jóvenes líderes de la región.



**14 DE MARZO 2026**



**SEP**  
SECRETARÍA DE  
EDUCACIÓN PÚBLICA



UNIVERSIDAD  
TECNOLÓGICA  
DE CIUDAD ACUÑA | 2026

# Participación en la Copa Escolar de Educación Superior 2026

La Universidad Tecnológica de Ciudad Acuña participó con entusiasmo y compromiso en la inauguración de la Copa Escolar de Educación Superior 2026, promoviendo el deporte y la convivencia entre estudiantes.

El evento contó con la participación de instituciones como UTNC, UPPN y TEC Acuña, fortaleciendo la unión y el talento estudiantil en la cancha.

La universidad felicita a todos los participantes por su dedicación y por representar con orgullo a sus instituciones.

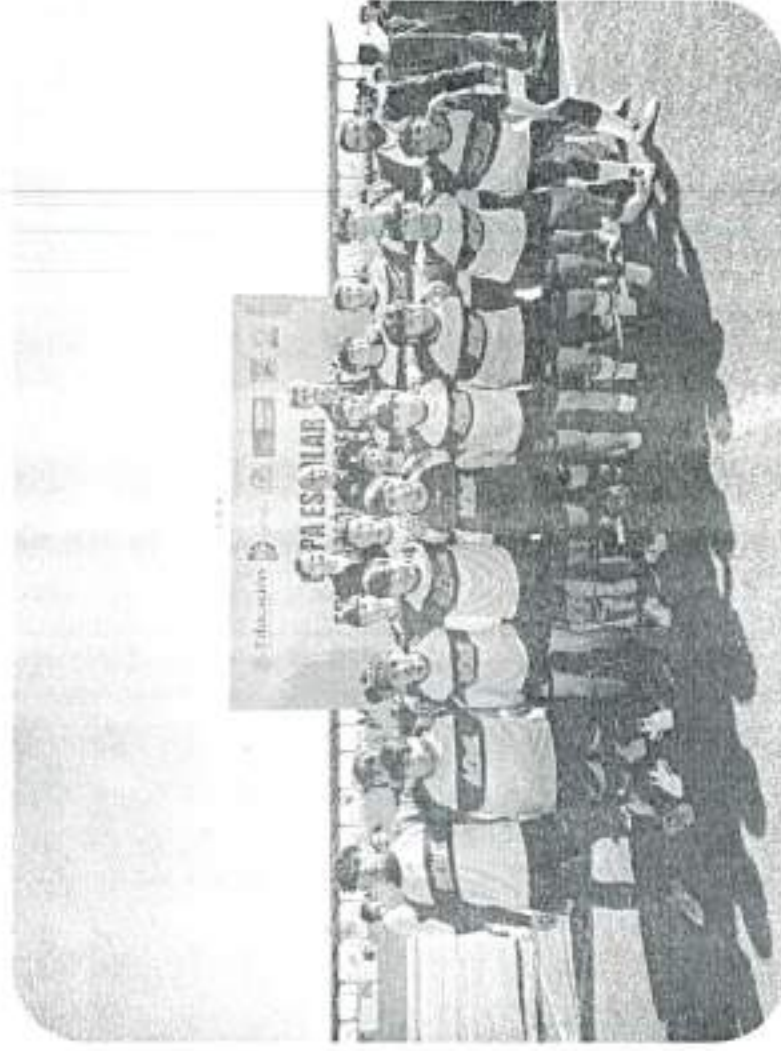

**17 DE MARZO 2026**



SECRETARÍA DE  
EDUCACIÓN PÚBLICA



UNIVERSIDAD  
TECNOLÓGICA  
DE CIUDAD ACUÑA | UTEA

## Participación en el programa "Moviéndonos con Amor"

La Universidad Tecnológica de Ciudad Acuña participó en el programa "Moviéndonos con Amor", a través del cual estudiantes realizaron una caminata con letreros que promovían la inclusión, el respeto, la empatía y la igualdad.

Durante la actividad se instaló un stand con juegos didácticos, permitiendo compartir momentos de alegría con niños con discapacidad, autismo y síndrome de Down. Esta experiencia fortaleció valores entre los participantes y resaltó la importancia de construir una sociedad más inclusiva, respetuosa y solidaria.



**19 DE MARZO 2026**



**SEP**  
SECRETARÍA DE  
EDUCACIÓN PÚBLICA



UNIVERSIDAD  
TECNOLÓGICA  
DE CIUDAD ACUÑA | UTEA

# Graduación Universidad Tecnológica de Ciudad Acuña

El 20 de marzo se llevó a cabo la ceremonia de graduación de la séptima generación de Técnicos Superiores Universitarios en las áreas de Contaduría, Sistemas Automotrices, Mecatrónica y Logística.

Este logro representa un importante paso en la formación académica de los egresados, quienes, gracias a su esfuerzo, dedicación y compromiso, culminan esta etapa e inician nuevos retos profesionales. Asimismo, muchos de ellos continuarán su preparación para alcanzar el nivel de Ingeniería, fortaleciendo así su desarrollo académico y profesional.



**20 DE MARZO 2026**



**SEP**  
SECRETARÍA DE  
EDUCACIÓN PÚBLICA



UNIVERSIDAD  
TECNOLÓGICA  
DE CIUDAD ACUÑA | RES.

# Participación en Festival Running Las Vacas 2026

El día 21 de marzo, estudiantes de la universidad participaron en el Festival Running Las Vacas 2026.

Durante su participación, los alumnos brindaron apoyo como guías turísticos en idioma inglés, colaboraron en el registro de corridas y botargas, así como en la aplicación de encuestas para la documentación del evento. Esta actividad fortaleció sus competencias prácticas, así como su vinculación con el sector turístico y social.

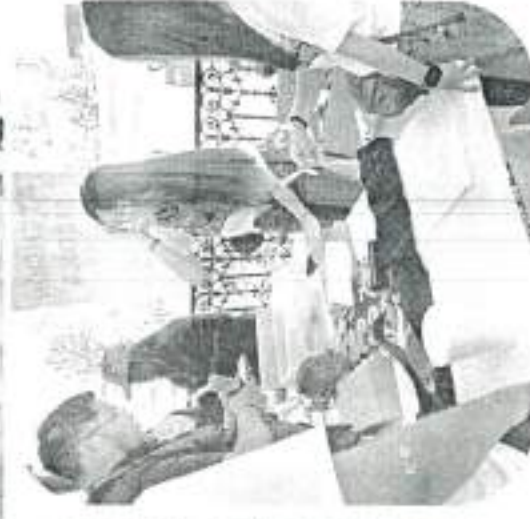

**21 DE MARZO 2026**



**SEP**  
SECRETARÍA DE  
EDUCACIÓN PÚBLICA



UNIVERSIDAD  
TECNOLÓGICA  
DE CIUDAD ACUÑA | 2015

# Interprepas 2026 en la Universidad Tecnológica de Ciudad Acuña.

La Universidad Tecnológica de Ciudad Acuña fue sede del INTERPREPAS 2026, una jornada deportiva que promovió la convivencia, el talento y el espíritu competitivo entre los estudiantes de la región.

En la categoría femenil, el primer lugar fue para CONALEP, mientras que en la categoría varonil el campeón fue CBTIS 54.

La universidad felicita a todos los equipos por su esfuerzo y desempeño, destacando la importancia del deporte como medio para fortalecer la convivencia y el trabajo en equipo.



**23 DE MARZO 2026**



SECRETARÍA DE  
EDUCACIÓN PÚBLICA



UNIVERSIDAD  
TECNOLÓGICA  
DE CIUDAD ACUÑA | 3315

## INFORME ADMINISTRATIVO: Primer Trimestre enero - marzo 2026

### (Relación de Activo Fijo)

Estado del Activo Fijo al 31 de marzo de 2026

El inventario de activo fijo se compone de los siguientes rubros:

1. **Bienes Muebles:**
  - o **Total: \$3,528,392.40 MXN.**
2. **Bienes Inmuebles:**
  - o **Total: \$55,142,202.52 MXN.**
  - o **Principales propiedades:**
    - Edificios y locales: **\$30,110,061.25** (Código 583010000100B0000005).
3. **Bienes Intangibles (Software):**
  - o **Total: \$561,522.86 MXN.**

El activo fijo institucional asciende a **\$59.2 MDP**

ver [Documento de referencia: Bienes Muebles Marzo 2026](#)

Los documentos completos están disponibles en la carpeta de información complementaria dentro la carpeta Avance de Gestión (se anexa enlace en cada tipo de Bien)



## INFORME ADMINISTRATIVO: Primer Trimestre enero - marzo 2026

### Resultados de Auditorías y Evaluaciones

"Durante el primer trimestre de 2026, se obtuvieron los siguientes resultados en materia de fiscalización y transparencia:

#### 1. Dictamen de Auditoría Externa (Contable y Presupuestal):

- Entidad auditora: JZ Auditores y Consultores S.A.S. de C.V.
- Periodo auditado: 01 de enero al 31 de marzo de 2026.
- Hallazgos clave:
  - Del análisis a la información contable y presupuestal, no se determinaron observaciones, concluyendo que la información revisada se presenta razonablemente conforme a la normatividad aplicable

**Documento de referencia:** AudiExt.Dictamen Contable y Presu IT2026

#### 2. Evaluación SEVAC:

- El Ente Público completó al 99.65% la etapa de llenado inicial, enviando la información a la Entidad de Fiscalización Superior Local (EFSL) para validación.

**Documento de referencia:** Acuse SEVAC folio enviado a EFSL.

# INFORME ADMINISTRATIVO: Primer Trimestre enero - marzo 2026

SEGUIMIENTO A OBLIGACIONES DEL CONVENIO ESPECÍFICO PARA LA ASIGNACIÓN DE RECURSOS FINANCIEROS PARA LA OPERACIÓN Y SEGUIMIENTO AL SERVICIO EDUCATIVO DE LAS UNIVERSIDADES DEL SUBSISTEMA TECNOLÓGICO DEL ESTADO DE COAHUILA DE ZARAGOZA PARA EL EJERCICIO FISCAL 2026.

## PLATAFORMA TIUTYP

II. Obligaciones de Planeación y Evaluación		Estatus
a) Elaborar el Programa Operativo Anual. Entregar a "LA SEP" a través de la Dirección General de Universidades Tecnológicas y Politécnicas a más tardar en el mes de febrero de 2026 su Programa Operativo Anual, el cual deberá alinearse al presupuesto autorizado y a los Lineamientos Generales para la Elaboración y Seguimiento del Programa Operativo Anual emitidos por la Dirección General de Universidades Tecnológicas y Politécnicas; así como los informes cuatrimestrales durante los primeros 20 (veinte) días naturales después de concluir cada cuatrimestre		En tiempo y forma
b) Integrar la información estadística cuatrimestral al Sistema Integral de Información Reportar en la fecha establecida por la Dirección General de Universidades Tecnológicas y Politécnicas, su información estadística de calidad, pertinente, veraz y oportuna, mediante el Sistema Integral de Información de la Dirección General de Universidades Tecnológicas y Politécnicas de "LA SEP".		En tiempo y forma
c) Entregar el listado del personal y de estudiantes. Entregar dentro de los primeros 10 (diez) días hábiles posteriores al término de cada cuatrimestre a "LA SEP", a través de la Dirección General de Universidades Tecnológicas y Politécnicas, el listado del personal (mandos superiores, mandos medios, personal académico y personal administrativo) y de estudiantes inscritos en el cuatrimestre correspondiente, en formato electrónico bajo la estructura señalada en el numeral 3 del ANEXO TÉCNICO		En tiempo y forma
III. Obligaciones Financieras		Estatus
c) Informar trimestralmente a "LA SEP" las aportaciones federales y estatales		En tiempo y forma
d) Entregar los reportes trimestrales del ejercicio y aplicación de recursos federales.		En tiempo y forma
h) Transparentar y rendir cuentas ... "deberá poner a disposición de la sociedad en su página oficial de internet la información sobre la aplicación y uso de los recursos recibidos con motivo del presente Convenio, así como la información relacionada sobre el registro, la asignación, los avances técnicos, académicos o ambos, y el seguimiento del ejercicio de recursos, manteniendo la información actualizada con periodicidad trimestral"		En tiempo y forma
Informe Cuatrimestral Ingresos Propios		En tiempo y forma
b) Apertura de una Cuenta Productiva Específica para la recepción de las aportaciones		En tiempo y forma

**INFORMACIÓN PROGRAMÁTICA**  
**IV.- EL CUMPLIMIENTO DE LOS OBJETIVOS,**  
**METAS Y SATISFACCIÓN DE NECESIDADES**  
**PROYECTADOS EN LOS PROGRAMAS A**  
**CARGO DE LA ENTIDAD DE CONFORMIDAD**  
**CON LOS INDICADORES APROBADOS EN**  
**LOS PROGRAMAS PRESUPUESTARIOS**  
**CORRESPONDIENTES**

# UNIVERSIDAD TECNOLÓGICA DE CIUDAD ACUÑA



El cumplimiento de los objetivos, metas y satisfacción de necesidades proyectados en los programas

## PRIMER TRIMESTRE 2026

1er. Trimestre 2025      2do. Trimestre 2025      3er. Trimestre 2025      4to. Trimestre 2025

Programa Presupuestario	Programa	Objetivo	Grado de Avance	Grado de Avance	Grado de Avance	Grado de Avance	Meta del Indicador	Unidad de medida
Sectoria	Contribuir al desarrollo de la comunidad con la impartición de una educación superior de calidad para la formación de ciudadanos y profesionistas de excelencia, altamente competitivos y con el conocimiento que da respuesta efectiva y con visión tecnológica y de innovación a las necesidades de los diferentes sectores de la sociedad en general.	Mobilidad Alumnos	0				1	Número de alumnos en movilidad
Sectoria	Contribuir al desarrollo de la comunidad con la impartición de una educación superior de calidad para la formación de ciudadanos y profesionistas de excelencia, altamente competitivos y con el conocimiento que da respuesta efectiva y con visión tecnológica y de innovación a las necesidades de los diferentes sectores de la sociedad en general.	Estudio de asignaturas satelitales	25				1	Número de estudios realizados a asignaturas
Sectoria	Contribuir al desarrollo de la comunidad con la impartición de una educación superior de calidad para la formación de ciudadanos y profesionistas de excelencia, altamente competitivos y con el conocimiento que da respuesta efectiva y con visión tecnológica y de innovación a las necesidades de los diferentes sectores de la sociedad en general.	Instalación del Consejo de Visión de la Calidad y Pertinencia Educativa	100				1	Instalación del consejo
Sectoria	Contribuir al desarrollo de la comunidad con la impartición de una educación superior de calidad para la formación de ciudadanos y profesionistas de excelencia, altamente competitivos y con el conocimiento que da respuesta efectiva y con visión tecnológica y de innovación a las necesidades de los diferentes sectores de la sociedad en general.	Integración de los Comités de Pertinencia por Programa Educativos	25				1	Número de comités de pertinencia integrados
Sectoria	Contribuir al desarrollo de la comunidad con la impartición de una educación superior de calidad para la formación de ciudadanos y profesionistas de excelencia, altamente competitivos y con el conocimiento que da respuesta efectiva y con visión tecnológica y de innovación a las necesidades de los diferentes sectores de la sociedad en general.	Diseño de la campaña de difusión	25				1	Número de campañas de difusión
Sectoria	Contribuir al desarrollo de la comunidad con la impartición de una educación superior de calidad para la formación de ciudadanos y profesionistas de excelencia, altamente competitivos y con el conocimiento que da respuesta efectiva y con visión tecnológica y de innovación a las necesidades de los diferentes sectores de la sociedad en general.	Infraestructura física solicitada	25				1	Número de obras solicitadas
Sectoria	Contribuir al desarrollo de la comunidad con la impartición de una educación superior de calidad para la formación de ciudadanos y profesionistas de excelencia, altamente competitivos y con el conocimiento que da respuesta efectiva y con visión tecnológica y de innovación a las necesidades de los diferentes sectores de la sociedad en general.	Documentos y/o procesos elaborados de planeación	25				1	Número de documentos de planeación elaborados
Sectoria	Contribuir al desarrollo de la comunidad con la impartición de una educación superior de calidad para la formación de ciudadanos y profesionistas de excelencia, altamente competitivos y con el conocimiento que da respuesta efectiva y con visión tecnológica y de innovación a las necesidades de los diferentes sectores de la sociedad en general.	Documentos y/o procesos elaborados de evaluación	25				1	Número de documentos de evaluación elaborados
Sectoria	Contribuir al desarrollo de la comunidad con la impartición de una educación superior de calidad para la formación de ciudadanos y profesionistas de excelencia, altamente competitivos y con el conocimiento que da respuesta efectiva y con visión tecnológica y de innovación a las necesidades de los diferentes sectores de la sociedad en general.	Personal Docente capacitado	25				300%	Porcentaje de personal docente capacitado

Rectora	Contribuir al desarrollo de la comunidad con la participación de una educación superior de calidad para la formación de ciudadanos y profesionales de excelencia, altamente competitivos y con el conocimiento que da respuesta efectiva y con visión tecnológica y de innovación a las necesidades de los diferentes sectores de la sociedad en general.	Personal Administrativo capacitado	20					Porcentaje de personal administrativo capacitado	100%
Rectora	Contribuir al desarrollo de la comunidad con la participación de una educación superior de calidad para la formación de ciudadanos y profesionales de excelencia, altamente competitivos y con el conocimiento que da respuesta efectiva y con visión tecnológica y de innovación a las necesidades de los diferentes sectores de la sociedad en general.	Módulo de organización actualizado	35					Número de módulos actualizados	1
Rectora	Contribuir al desarrollo de la comunidad con la participación de una educación superior de calidad para la formación de ciudadanos y profesionales de excelencia, altamente competitivos y con el conocimiento que da respuesta efectiva y con visión tecnológica y de innovación a las necesidades de los diferentes sectores de la sociedad en general.	Estado de ambiente laboral	0					Número de estados realizados	1
Rectora	Contribuir al desarrollo de la comunidad con la participación de una educación superior de calidad para la formación de ciudadanos y profesionales de excelencia, altamente competitivos y con el conocimiento que da respuesta efectiva y con visión tecnológica y de innovación a las necesidades de los diferentes sectores de la sociedad en general.	Implementación de un programa de actualizaciones técnicas a estudiantes al personal	0					Número de programas de actualizaciones técnicas realizados	0
Rectora	Contribuir al desarrollo de la comunidad con la participación de una educación superior de calidad para la formación de ciudadanos y profesionales de excelencia, altamente competitivos y con el conocimiento que da respuesta efectiva y con visión tecnológica y de innovación a las necesidades de los diferentes sectores de la sociedad en general.	Aumentar la cobertura en red informática y conexión a internet en los edificios	25					Porcentaje de cobertura de la red informática y conexión a internet	100%
Rectora	Contribuir al desarrollo de la comunidad con la participación de una educación superior de calidad para la formación de ciudadanos y profesionales de excelencia, altamente competitivos y con el conocimiento que da respuesta efectiva y con visión tecnológica y de innovación a las necesidades de los diferentes sectores de la sociedad en general.	Revisión de gestión financiera trimestral	25					Número de Revisión de gestión financiera realizadas	4
Rectora	Contribuir al desarrollo de la comunidad con la participación de una educación superior de calidad para la formación de ciudadanos y profesionales de excelencia, altamente competitivos y con el conocimiento que da respuesta efectiva y con visión tecnológica y de innovación a las necesidades de los diferentes sectores de la sociedad en general.	Reporte de estados financieros	20					Número de reportes de estados financieros realizados	32
Rectora	Contribuir al desarrollo de la comunidad con la participación de una educación superior de calidad para la formación de ciudadanos y profesionales de excelencia, altamente competitivos y con el conocimiento que da respuesta efectiva y con visión tecnológica y de innovación a las necesidades de los diferentes sectores de la sociedad en general.	Transparencia y rendición de cuentas	30					Número de programas de Transparencia y rendición de cuentas	1
Rectora	Contribuir al desarrollo de la comunidad con la participación de una educación superior de calidad para la formación de ciudadanos y profesionales de excelencia, altamente competitivos y con el conocimiento que da respuesta efectiva y con visión tecnológica y de innovación a las necesidades de los diferentes sectores de la sociedad en general.	Implementación del sistema de control presupuestal	20					Implementación e implementación de un sistema de control presupuestal	1
Rectora	Contribuir al desarrollo de la comunidad con la participación de una educación superior de calidad para la formación de ciudadanos y profesionales de excelencia, altamente competitivos y con el conocimiento que da respuesta efectiva y con visión tecnológica y de innovación a las necesidades de los diferentes sectores de la sociedad en general.	Actualización de la normatividad	20					Porcentaje de actualización de la normatividad	100%
Rectora	Contribuir al desarrollo de la comunidad con la participación de una educación superior de calidad para la formación de ciudadanos y profesionales de excelencia, altamente competitivos y con el conocimiento que da respuesta efectiva y con visión tecnológica y de innovación a las necesidades de los diferentes sectores de la sociedad en general.	Atender oportunamente todas las solicitudes de asesoría y asesoría jurídica que requieran las áreas.	25					Porcentaje de atención de solicitudes de asesoría y asesoría jurídica	300%

Rectoría	Contribuir al desarrollo de la comunidad con la impartición de una educación superior de calidad para la formación de ciudadanos y profesionales de excelencia, altamente competitivos y con el conocimiento que da respuesta efectiva y con visión tecnológica y de innovación a las necesidades de los diferentes sectores de la sociedad en general.	Evaluación al docente por alumno	25						Número de evaluaciones a los docentes por los alumnos
Rectoría	Contribuir al desarrollo de la comunidad con la impartición de una educación superior de calidad para la formación de ciudadanos y profesionales de excelencia, altamente competitivos y con el conocimiento que da respuesta efectiva y con visión tecnológica y de innovación a las necesidades de los diferentes sectores de la sociedad en general.	Evaluaciones a los docentes por el director	20						Número de evaluaciones recibidas al docente por las direcciones de carrera
Rectoría	Contribuir al desarrollo de la comunidad con la impartición de una educación superior de calidad para la formación de ciudadanos y profesionales de excelencia, altamente competitivos y con el conocimiento que da respuesta efectiva y con visión tecnológica y de innovación a las necesidades de los diferentes sectores de la sociedad en general.	Reuniones de comités de pertinencia	35						Número de reuniones de los comités de pertinencia
Rectoría	Contribuir al desarrollo de la comunidad con la impartición de una educación superior de calidad para la formación de ciudadanos y profesionales de excelencia, altamente competitivos y con el conocimiento que da respuesta efectiva y con visión tecnológica y de innovación a las necesidades de los diferentes sectores de la sociedad en general.	Estudios de trayectorias educativas y de egresados	0						Número de estudios de trayectorias educativas y de egresados realizados
Rectoría	Contribuir al desarrollo de la comunidad con la impartición de una educación superior de calidad para la formación de ciudadanos y profesionales de excelencia, altamente competitivos y con el conocimiento que da respuesta efectiva y con visión tecnológica y de innovación a las necesidades de los diferentes sectores de la sociedad en general.	Análisis situacional del trabajo (AST)	25						Número de estudios de AST realizados
Rectoría	Contribuir al desarrollo de la comunidad con la impartición de una educación superior de calidad para la formación de ciudadanos y profesionales de excelencia, altamente competitivos y con el conocimiento que da respuesta efectiva y con visión tecnológica y de innovación a las necesidades de los diferentes sectores de la sociedad en general.	Estudios de factibilidad	0						Número de estudios de factibilidad realizados
Rectoría	Contribuir al desarrollo de la comunidad con la impartición de una educación superior de calidad para la formación de ciudadanos y profesionales de excelencia, altamente competitivos y con el conocimiento que da respuesta efectiva y con visión tecnológica y de innovación a las necesidades de los diferentes sectores de la sociedad en general.	Programas Educativos de TLU acreditados por CDPAES	0						Número de Programas Educativos de TLU acreditados por CDPAES
Rectoría	Contribuir al desarrollo de la comunidad con la impartición de una educación superior de calidad para la formación de ciudadanos y profesionales de excelencia, altamente competitivos y con el conocimiento que da respuesta efectiva y con visión tecnológica y de innovación a las necesidades de los diferentes sectores de la sociedad en general.	Alumnos de T. S. U	100						Número de alumnos de TLU
Rectoría	Contribuir al desarrollo de la comunidad con la impartición de una educación superior de calidad para la formación de ciudadanos y profesionales de excelencia, altamente competitivos y con el conocimiento que da respuesta efectiva y con visión tecnológica y de innovación a las necesidades de los diferentes sectores de la sociedad en general.	Muestra Total	100						Número de alumnos totales TLU
Rectoría	Contribuir al desarrollo de la comunidad con la impartición de una educación superior de calidad para la formación de ciudadanos y profesionales de excelencia, altamente competitivos y con el conocimiento que da respuesta efectiva y con visión tecnológica y de innovación a las necesidades de los diferentes sectores de la sociedad en general.	Programas Educativos de TLU	100						Número de Programas Educativos ofertados de TLU
Rectoría	Contribuir al desarrollo de la comunidad con la impartición de una educación superior de calidad para la formación de ciudadanos y profesionales de excelencia, altamente competitivos y con el conocimiento que da respuesta efectiva y con visión tecnológica y de innovación a las necesidades de los diferentes sectores de la sociedad en general.	Reprobación TLU	25						Porcentaje de reprobación de TLU
Rectoría	Contribuir al desarrollo de la comunidad con la impartición de una educación superior de calidad para la formación de ciudadanos y profesionales de excelencia, altamente competitivos y con el conocimiento que da respuesta efectiva y con visión tecnológica y de innovación a las necesidades de los diferentes sectores de la sociedad en general.		25						20%

Sectores	Contribuir al desarrollo de la comunidad con la impartición de una educación superior de calidad para la formación de ciudadanos y profesionales de excelencia, altamente competitivos y con el conocimiento que da respuesta efectiva y con visión tecnológica y de innovación a las necesidades de los diferentes sectores de la sociedad en general.	25					25	Descripción TSU		Porcentaje de obtención de TSU
Sectores	Contribuir al desarrollo de la comunidad con la impartición de una educación superior de calidad para la formación de ciudadanos y profesionales de excelencia, altamente competitivos y con el conocimiento que da respuesta efectiva y con visión tecnológica y de innovación a las necesidades de los diferentes sectores de la sociedad en general.	25					25	Implementación del programa de apoyos curriculares		Número de programas de apoyos curriculares implementados
Sectores	Contribuir al desarrollo de la comunidad con la impartición de una educación superior de calidad para la formación de ciudadanos y profesionales de excelencia, altamente competitivos y con el conocimiento que da respuesta efectiva y con visión tecnológica y de innovación a las necesidades de los diferentes sectores de la sociedad en general.	25					25	Implementación del programa Institucional de Tutorías a Alumnos		Número de programas de tutorías y asociadas implementados
Sectores	Contribuir al desarrollo de la comunidad con la impartición de una educación superior de calidad para la formación de ciudadanos y profesionales de excelencia, altamente competitivos y con el conocimiento que da respuesta efectiva y con visión tecnológica y de innovación a las necesidades de los diferentes sectores de la sociedad en general.	25					25	Actualización de laboratorios de cómputo	100%	Porcentaje de actualización de los laboratorios de cómputo
Sectores	Contribuir al desarrollo de la comunidad con la impartición de una educación superior de calidad para la formación de ciudadanos y profesionales de excelencia, altamente competitivos y con el conocimiento que da respuesta efectiva y con visión tecnológica y de innovación a las necesidades de los diferentes sectores de la sociedad en general.	0					0	Implementación del programa de apoyo pedagógico		Número de programas de apoyo pedagógico implementados
Sectores	Contribuir al desarrollo de la comunidad con la impartición de una educación superior de calidad para la formación de ciudadanos y profesionales de excelencia, altamente competitivos y con el conocimiento que da respuesta efectiva y con visión tecnológica y de innovación a las necesidades de los diferentes sectores de la sociedad en general.	0					0	Servicio de Transporte		Número de servicios de transporte implementados
Sectores	Contribuir al desarrollo de la comunidad con la impartición de una educación superior de calidad para la formación de ciudadanos y profesionales de excelencia, altamente competitivos y con el conocimiento que da respuesta efectiva y con visión tecnológica y de innovación a las necesidades de los diferentes sectores de la sociedad en general.	1					1	Servicio de Cafetería		Número de servicios de cafetería implementados
Sectores	Contribuir al desarrollo de la comunidad con la impartición de una educación superior de calidad para la formación de ciudadanos y profesionales de excelencia, altamente competitivos y con el conocimiento que da respuesta efectiva y con visión tecnológica y de innovación a las necesidades de los diferentes sectores de la sociedad en general.	1					1	Servicio de Fotocopiado		Número de servicios de fotocopiado implementados
Sectores	Contribuir al desarrollo de la comunidad con la impartición de una educación superior de calidad para la formación de ciudadanos y profesionales de excelencia, altamente competitivos y con el conocimiento que da respuesta efectiva y con visión tecnológica y de innovación a las necesidades de los diferentes sectores de la sociedad en general.	0					0	Alumnos Secundos	0%	Porcentaje de alumnos con beca
Sectores	Contribuir al desarrollo de la comunidad con la impartición de una educación superior de calidad para la formación de ciudadanos y profesionales de excelencia, altamente competitivos y con el conocimiento que da respuesta efectiva y con visión tecnológica y de innovación a las necesidades de los diferentes sectores de la sociedad en general.	1					1	Conferencias enfocadas a prevención de maltrato a la salud		Número de conferencias enfocadas a prevenir los delitos contra la salud
Sectores	Contribuir al desarrollo de la comunidad con la impartición de una educación superior de calidad para la formación de ciudadanos y profesionales de excelencia, altamente competitivos y con el conocimiento que da respuesta efectiva y con visión tecnológica y de innovación a las necesidades de los diferentes sectores de la sociedad en general.	0					0	Campañas de salud sexual y reproductiva		Número de campañas de salud sexual y reproductiva

Rectoría	Contribuir al desarrollo de la comunidad con la impartición de una educación superior de calidad para la formación de ciudadanos y profesionales de excelencia, altamente competitivos y con el conocimiento que se responde efectiva y con visión tecnológica y de innovación a las necesidades de los diferentes sectores de la sociedad en general.	Firma de consenso con empresas	0			Número de consensos firmados con el sector productivo
Rectoría	Contribuir al desarrollo de la comunidad con la impartición de una educación superior de calidad para la formación de ciudadanos y profesionales de excelencia, altamente competitivos y con el conocimiento que se responde efectiva y con visión tecnológica y de innovación a las necesidades de los diferentes sectores de la sociedad en general.	Alumnos en estadías	0		100%	Porcentaje de alumnos en estadías

  
 Pw. LUIS MANRIQUEZ GALINDO  
 RECTOR

  
 MTRA. PERLA ROCÍO HERNÁNDEZ DUARTE  
 DIRECTORA DE ADMINISTRACIÓN Y FINANZAS

**INFORMACIÓN PROGRAMÁTICA**  
**V.- LOS RESULTADOS DE LA EVALUACIÓN**  
**DEL DESEMPEÑO DE LOS PROGRAMAS DE**  
**LA ENTIDAD FEDERATIVA/MUNICIPALES, ASÍ**  
**COMO LOS VINCULADOS AL EJERCICIO DE**  
**LOS RECURSOS FEDERALES QUE LES**  
**HAYAN SIDO TRANSFERIDOS**

## Los resultados de la evaluación del desempeño

Los resultados de la evaluación del desempeño de los programas de la entidad federativa se encuentran vinculados con los indicadores del programa de esta entidad el cual es "Rectoría", y corresponden a la aplicación de los recursos federales transferidos durante **enero a marzo 2026**.

A continuación, se presentan los resultados de los avances y el cumplimiento registrado para este recurso durante este periodo.



ING. LUIS MANUEL NAVARRO GALINDO

RECTOR



MTRA. PERLA ROCÍO HERNÁNDEZ DUARTE

DIRECTORA DE ADMINISTRACIÓN Y FINANZAS



# **IV. INFORMACIÓN ADICIONAL**

**INFORMACIÓN ADICIONAL**  
**I.- LA RELACIÓN DE BIENES MUEBLES QUE**  
**COMPONEN SU PATRIMONIO AL 31 DE**  
**MARZO DE 2026**

**Universidad Tecnológica de Ciudad Acuña**  
**Relación de bienes muebles que componen su patrimonio**  
**Al 31 de marzo de 2025**

Código	Descripción del Bien	Valor en libros
51101 3000130	MESA DE TRABAJO	8,190.54
51101 3000131	MESA DE TRABAJO	8,190.54
51101 3000132	MESA DE TRABAJO	8,190.54
51101 3000133	MESA DE TRABAJO	8,190.54
51101 3000134	MESA DE TRABAJO	8,190.54
51101 3000135	MESA DE TRABAJO	8,190.54
51101 3000136	MESA DE TRABAJO	8,190.54
51101 3000137	MESA DE TRABAJO	8,190.54
51101 3000138	MESA DE TRABAJO	8,190.54
51101 3000011	MOBILIARIO	8,798.00
51101 3000047	MOBILIARIO	1,364.30
51101 3000048	MOBILIARIO	1,364.30
51101 3000049	MOBILIARIO	1,364.30
51101 3000050	MOBILIARIO	1,364.30
51101 3000051	MOBILIARIO	1,364.30
51101 3000052	MOBILIARIO	2,659.30
51101 3000053	MOBILIARIO	2,659.30
51101 3000054	MOBILIARIO	3,429.30
51101 3000055	MOBILIARIO	3,074.00
51101 3000062	MOBILIARIO	8,352.00
51101 3000063	MOBILIARIO	1,180.00
51101 3000071	MOBILIARIO	3,198.99
51101 3000072	MOBILIARIO	7,300.00
51101 3000073	MOBILIARIO	2,000.00
51101 3000074	MOBILIARIO	8,498.00
51101 3000075	MOBILIARIO	3,998.00
51101 3000140	MOBILIARIO	3,799.00
51101 3000141	MOBILIARIO	3,799.00
51101 3000149	MOBILIARIO	4,355.10
51101 3000150	MOBILIARIO	1,844.10
51101 3000151	MOBILIARIO	965.52
51101 3000152	MOBILIARIO	965.52
51101 3000153	MOBILIARIO	4,369.00
51101 3000171	MOBILIARIO	3,949.00
51101 3000172	MOBILIARIO	3,949.00
51101 3000182	MOBILIARIO	4,249.00
51101 3000183	MOBILIARIO	3,149.00
51101 3000184	MOBILIARIO	3,149.00
51101 3000185	MOBILIARIO	3,149.00
51101 3000186	MOBILIARIO	3,499.00
51101 3000194	MOBILIARIO	1,589.99
51501 0003000213	RUTEADOR	19,434.60
51501 0003000198	SERVIDOR DE MULTIUSUARIO	20,199.00
51501 0003000196	UNIDAD DE ALMACENAMIENTO	4,949.00
51501 0003000206	BIENES INFORMÁTICOS	19,999.00
51501 3000012	BIENES INFORMÁTICOS	9,106.00
51501 3000017	BIENES INFORMÁTICOS	9,860.00
51501 3000018	BIENES INFORMÁTICOS	9,860.00
51501 3000019	BIENES INFORMÁTICOS	9,860.00
51501 3000020	BIENES INFORMÁTICOS	9,860.00

51501	3000021	BIENES INFORMÁTICOS	8,352.00
51501	3000022	BIENES INFORMÁTICOS	8,352.00
51501	3000039	BIENES INFORMÁTICOS	44,860.00
51501	3000056	BIENES INFORMÁTICOS	9,860.00
51501	3000057	BIENES INFORMÁTICOS	9,860.00
51501	3000058	BIENES INFORMÁTICOS	8,352.00
51501	3000059	BIENES INFORMÁTICOS	8,352.00
51501	3000060	BIENES INFORMÁTICOS	9,860.00
51501	3000065	BIENES INFORMÁTICOS	8,103.76
51501	3000068	BIENES INFORMÁTICOS	9,860.00
51501	3000067	BIENES INFORMÁTICOS	9,860.00
51501	3000068	BIENES INFORMÁTICOS	10,499.00
51501	3000069	BIENES INFORMÁTICOS	40,020.00
51501	3000076	BIENES INFORMÁTICOS	16,124.00
51501	3000081	BIENES INFORMÁTICOS	3,712.00
51501	3000082	BIENES INFORMÁTICOS	9,999.00
51501	3000083	BIENES INFORMÁTICOS	9,999.00
51501	3000085	BIENES INFORMÁTICOS	7,999.20
51501	3000086	BIENES INFORMÁTICOS	7,999.20
51501	3000087	BIENES INFORMÁTICOS	7,999.20
51501	3000088	BIENES INFORMÁTICOS	7,999.20
51501	3000089	BIENES INFORMÁTICOS	7,999.20
51501	3000090	BIENES INFORMÁTICOS	7,999.20
51501	3000092	BIENES INFORMÁTICOS	15,500.00
51501	3000093	BIENES INFORMÁTICOS	8,926.20
51501	3000094	BIENES INFORMÁTICOS	8,926.20
51501	3000095	BIENES INFORMÁTICOS	8,926.20
51501	3000096	BIENES INFORMÁTICOS	8,926.20
51501	3000097	BIENES INFORMÁTICOS	8,926.20
51501	3000098	BIENES INFORMÁTICOS	8,926.20
51501	3000099	BIENES INFORMÁTICOS	8,926.20
51501	3000100	BIENES INFORMÁTICOS	8,926.20
51501	3000101	BIENES INFORMÁTICOS	8,926.20
51501	3000102	BIENES INFORMÁTICOS	8,926.20
51501	3000103	BIENES INFORMÁTICOS	8,926.20
51501	3000104	BIENES INFORMÁTICOS	8,926.20
51501	3000105	BIENES INFORMÁTICOS	8,926.20
51501	3000106	BIENES INFORMÁTICOS	8,926.20
51501	3000107	BIENES INFORMÁTICOS	8,926.20
51501	3000108	BIENES INFORMÁTICOS	8,926.20
51501	3000109	BIENES INFORMÁTICOS	8,926.20
51501	3000110	BIENES INFORMÁTICOS	8,926.20
51501	3000111	BIENES INFORMÁTICOS	8,926.20
51501	3000112	BIENES INFORMÁTICOS	8,926.20
51501	3000113	BIENES INFORMÁTICOS	8,926.20
51501	3000114	BIENES INFORMÁTICOS	8,926.20
51501	3000115	BIENES INFORMÁTICOS	8,926.20
51501	3000116	BIENES INFORMÁTICOS	8,926.20
51501	3000117	BIENES INFORMÁTICOS	8,926.20
51501	3000118	BIENES INFORMÁTICOS	8,926.20
51501	3000119	BIENES INFORMÁTICOS	8,926.20
51501	3000120	BIENES INFORMÁTICOS	8,926.20
51501	3000139	BIENES INFORMÁTICOS	14,999.00
51501	0003000199	ANTENA PARABOLICA PARA SERVICIO DE INTERNET	11,060.73

51501	0003000200	ANTENA PARABOLICA PARA SERVICIO DE INTERNET	11,060.73
51901	0003000201	RELOJ CHECADOR CON TEMPERATURA	25,079.00
52101	3000010	EQUIPOS Y APARATOS AUDIOVISUALES	11,020.00
52101	3000042	EQUIPOS Y APARATOS AUDIOVISUALES	8,700.00
52101	3000043	EQUIPOS Y APARATOS AUDIOVISUALES	8,700.00
52101	3000044	EQUIPOS Y APARATOS AUDIOVISUALES	8,700.00
52101	3000045	EQUIPOS Y APARATOS AUDIOVISUALES	8,700.00
52101	3000046	EQUIPOS Y APARATOS AUDIOVISUALES	8,700.00
52101	3000078	EQUIPOS Y APARATOS AUDIOVISUALES	8,700.00
52101	3000079	EQUIPOS Y APARATOS AUDIOVISUALES	8,700.00
52101	3000080	EQUIPOS Y APARATOS AUDIOVISUALES	8,700.00
52101	3000175	EQUIPOS Y APARATOS AUDIOVISUALES	8,100.00
52101	3000167	EQUIPOS Y APARATOS AUDIOVISUALES	8,100.00
52101	3000188	EQUIPOS Y APARATOS AUDIOVISUALES	8,100.00
52101	3000189	EQUIPOS Y APARATOS AUDIOVISUALES	8,100.00
52101	3000190	EQUIPOS Y APARATOS AUDIOVISUALES	8,100.00
52101	3000192	EQUIPOS Y APARATOS AUDIOVISUALES	10,669.00
52101	3000193	EQUIPOS Y APARATOS AUDIOVISUALES	10,669.00
52301	3000061	CAMARAS FOTOGRAFICAS Y DE VIDEO	14,399.00
52301	3000176	CAMARAS FOTOGRAFICAS Y DE VIDEO	15,999.00
52901	3000001	OTRO MOBILIARIO Y EQUIPO EDUCACIONAL Y RECREATIVO	10,800.00
52901	3000002	OTRO MOBILIARIO Y EQUIPO EDUCACIONAL Y RECREATIVO	10,800.00
52901	3000003	OTRO MOBILIARIO Y EQUIPO EDUCACIONAL Y RECREATIVO	10,800.00
52901	3000004	OTRO MOBILIARIO Y EQUIPO EDUCACIONAL Y RECREATIVO	10,800.00
52901	3000005	OTRO MOBILIARIO Y EQUIPO EDUCACIONAL Y RECREATIVO	10,800.00
52901	3000006	OTRO MOBILIARIO Y EQUIPO EDUCACIONAL Y RECREATIVO	10,800.00
52901	3000007	OTRO MOBILIARIO Y EQUIPO EDUCACIONAL Y RECREATIVO	10,800.00
52901	3000008	OTRO MOBILIARIO Y EQUIPO EDUCACIONAL Y RECREATIVO	10,800.00
52901	3000009	OTRO MOBILIARIO Y EQUIPO EDUCACIONAL Y RECREATIVO	10,800.00
52901	3000013	OTRO MOBILIARIO Y EQUIPO EDUCACIONAL Y RECREATIVO	4,002.00
52901	3000014	OTRO MOBILIARIO Y EQUIPO EDUCACIONAL Y RECREATIVO	4,002.00
52901	3000015	OTRO MOBILIARIO Y EQUIPO EDUCACIONAL Y RECREATIVO	4,002.00
52901	3000016	OTRO MOBILIARIO Y EQUIPO EDUCACIONAL Y RECREATIVO	4,002.00
52901	3000023	OTRO MOBILIARIO Y EQUIPO EDUCACIONAL Y RECREATIVO	734.30
52901	3000024	OTRO MOBILIARIO Y EQUIPO EDUCACIONAL Y RECREATIVO	734.30

52901	3000025	OTRO MOBILIARIO Y EQUIPO EDUCACIONAL Y RECREATIVO	734.30
52901	3000026	OTRO MOBILIARIO Y EQUIPO EDUCACIONAL Y RECREATIVO	734.30
52901	3000027	OTRO MOBILIARIO Y EQUIPO EDUCACIONAL Y RECREATIVO	2,659.30
52901	3000028	OTRO MOBILIARIO Y EQUIPO EDUCACIONAL Y RECREATIVO	2,659.30
52901	3000029	OTRO MOBILIARIO Y EQUIPO EDUCACIONAL Y RECREATIVO	2,659.30
52901	3000030	OTRO MOBILIARIO Y EQUIPO EDUCACIONAL Y RECREATIVO	2,659.30
52901	3000031	OTRO MOBILIARIO Y EQUIPO EDUCACIONAL Y RECREATIVO	489.30
52901	3000032	OTRO MOBILIARIO Y EQUIPO EDUCACIONAL Y RECREATIVO	489.30
52901	3000033	OTRO MOBILIARIO Y EQUIPO EDUCACIONAL Y RECREATIVO	489.30
52901	3000034	OTRO MOBILIARIO Y EQUIPO EDUCACIONAL Y RECREATIVO	489.30
52901	3000035	OTRO MOBILIARIO Y EQUIPO EDUCACIONAL Y RECREATIVO	489.30
52901	3000036	OTRO MOBILIARIO Y EQUIPO EDUCACIONAL Y RECREATIVO	489.30
52901	3000037	OTRO MOBILIARIO Y EQUIPO EDUCACIONAL Y RECREATIVO	489.30
52901	3000038	OTRO MOBILIARIO Y EQUIPO EDUCACIONAL Y RECREATIVO	489.30
52901	3000064	OTRO MOBILIARIO Y EQUIPO EDUCACIONAL Y RECREATIVO	19,720.00
52901	0003000218	Fresadora Sup Insertos	8,850.73
52901	0003000223	Juego Avanzado para Corte	21,188.52
52901	0003000220	KIT FRES ALTO RENDIMIENTO	11,976.03
52901	0003000221	CORTADORES PARA ALUMINIO	15,865.75
52901	0003000222	KIT DE FRES EXTREMO DE ACERO	16,888.36
53101	0003000202	TERMONEBULIZADOR	8,207.98
54105	5000041	VEHICULOS Y EQUIPO TERRESTRES DESTINADOS A SERVIDORES PÚBLICOS.	257,000.00
54105	5000064	VEHICULOS Y EQUIPO TERRESTRES DESTINADOS A SERVIDORES PÚBLICOS.	381,000.00
56201	0003000212	BOMBA HIDRAULICA	8,769.60
56201	0003000216	BOMBA HIDRAULICA	7,992.00
56401	0003000205	SISTEMAS DE AIRE ACONDICIONADO, CALEFACCIÓN Y DE REFRIGERACIÓN INDUSTRIAL Y COMERCIAL	16,500.00
56401	0003000208	SISTEMAS DE AIRE ACONDICIONADO, CALEFACCIÓN Y DE REFRIGERACIÓN INDUSTRIAL Y COMERCIAL	16,699.00
56401	0003000214	SISTEMAS DE AIRE ACONDICIONADO, CALEFACCIÓN Y DE REFRIGERACIÓN INDUSTRIAL Y COMERCIAL	12,500.00
56401	0003000215	SISTEMAS DE AIRE ACONDICIONADO, CALEFACCIÓN Y DE REFRIGERACIÓN INDUSTRIAL Y COMERCIAL	12,500.00
56401	3000157	SISTEMAS DE AIRE ACONDICIONADO, CALEFACCIÓN Y DE REFRIGERACIÓN INDUSTRIAL Y COMERCIAL	12,300.00
56401	3000158	SISTEMAS DE AIRE ACONDICIONADO, CALEFACCIÓN Y DE REFRIGERACIÓN INDUSTRIAL Y COMERCIAL	12,300.00

56401	3000168	SISTEMAS DE AIRE ACONDICIONADO, CALEFACCIÓN Y DE REFRIGERACIÓN INDUSTRIAL Y COMERCIAL	3,245.00
56401	3000169	SISTEMAS DE AIRE ACONDICIONADO, CALEFACCIÓN Y DE REFRIGERACIÓN INDUSTRIAL Y COMERCIAL	3,245.00
56401	3000170	SISTEMAS DE AIRE ACONDICIONADO, CALEFACCIÓN Y DE REFRIGERACIÓN INDUSTRIAL Y COMERCIAL	12,490.00
56401	3000195	SISTEMAS DE AIRE ACONDICIONADO, CALEFACCIÓN Y DE REFRIGERACIÓN INDUSTRIAL Y COMERCIAL	5,900.00
56501	0003000209	ANTENA	22,680.00
56501	0003000210	ANTENA	22,680.00
56501	3000142	EQUIPOS Y APARATOS DE COMUNICACIONES Y TELECOMUNICACIONES	2,856.58
56501	3000143	EQUIPOS Y APARATOS DE COMUNICACIONES Y TELECOMUNICACIONES	2,856.58
56501	3000144	EQUIPOS Y APARATOS DE COMUNICACIONES Y TELECOMUNICACIONES	9,546.84
56501	3000145	EQUIPOS Y APARATOS DE COMUNICACIONES Y TELECOMUNICACIONES	9,546.84
56501	3000146	EQUIPOS Y APARATOS DE COMUNICACIONES Y TELECOMUNICACIONES	1,177.61
56501	3000147	EQUIPOS Y APARATOS DE COMUNICACIONES Y TELECOMUNICACIONES	1,094.62
56501	3000148	EQUIPOS Y APARATOS DE COMUNICACIONES Y TELECOMUNICACIONES	1,094.62
56501	3000154	EQUIPOS Y APARATOS DE COMUNICACIONES Y TELECOMUNICACIONES	4,629.00
56501	3000159	EQUIPOS Y APARATOS DE COMUNICACIONES Y TELECOMUNICACIONES	3,879.01
56501	3000160	EQUIPOS Y APARATOS DE COMUNICACIONES Y TELECOMUNICACIONES	3,879.01
56501	3000161	EQUIPOS Y APARATOS DE COMUNICACIONES Y TELECOMUNICACIONES	3,879.01
56501	3000162	EQUIPOS Y APARATOS DE COMUNICACIONES Y TELECOMUNICACIONES	3,879.01
56501	3000163	EQUIPOS Y APARATOS DE COMUNICACIONES Y TELECOMUNICACIONES	3,879.01
56501	3000164	EQUIPOS Y APARATOS DE COMUNICACIONES Y TELECOMUNICACIONES	6,389.00
56501	3000167	EQUIPOS Y APARATOS DE COMUNICACIONES Y TELECOMUNICACIONES	3,910.90
56501	3000173	EQUIPOS Y APARATOS DE COMUNICACIONES Y TELECOMUNICACIONES	9,381.57
56501	3000174	EQUIPOS Y APARATOS DE COMUNICACIONES Y TELECOMUNICACIONES	9,063.85
56601	0003000225	GENERADOR CORRIENTE ALTERNA	19,002.60

**INFORMACIÓN ADICIONAL**  
**II.- LA RELACIÓN DE BIENES INMUEBLES**  
**QUE COMPONEN SU PATRIMONIO AL 31 DE**  
**MARZO DE 2026**

Universidad Tecnológica de Ciudad Acuña  
Relación de bienes inmuebles que componen su patrimonio  
Al 31 de marzo de 2026

Código	Descripción del Bien	Valor en libros
583010000100BI000005	EDIFICIOS Y LOCALES	30,110,061.25
583010000100BI000004	EDIFICIOS	19,948,141.27
581010000100BI000003	TERRENOS URBANIZADOS	2,815,670.96
581010000100BI000002	TERRENOS URBANIZADOS	2,268,329.04
	<b>TOTAL</b>	<b>55,142,202.52</b>

Bajo protesta de decir verdad, declaramos que los estados y sus notas son razonablemente correctos y son responsabilidad del emisor.

ING. LUIS MANUEL NAVARRO GALINDO  
RECTOR



MTRA. PERLA ROCÍO HERNÁNDEZ DUARTE  
DIRECTORA DE ADMINISTRACIÓN Y FINANZAS



**INFORMACIÓN ADICIONAL**  
**III.- EL REPORTE DE LOS ESQUEMAS**  
**BURSÁTILES Y DE COBERTURAS**  
**FINANCIERAS DEL ENTE PÚBLICO**

**EL REPORTE DE LOS ESQUEMAS BURSÁTILES Y DE  
COBERTURAS FINANCIERAS DEL ENTE PÚBLICO**

**Primer trimestre de 2026**

CUENTA	CONCEPTO	IMPORTE
<p><b>AL 31 DE MARZO DE 2026, LA ENTIDAD NO CUENTA CON ESQUEMAS BURSÁTILES Y DE COBERTURAS FINANCIERAS DEL ENTE PÚBLICO.</b></p>		



ING. LUIS MANUEL NAVARRO GALINDO  
RECTOR



MTRA. PERLA ROCIO HERNANDEZ DUARTE  
DIRECTORA DE ADMINISTRACIÓN Y FINANZAS

**INFORMACIÓN ADICIONAL  
IV.- LA INFORMACIÓN RESPECTO AL  
EJERCICIO Y DESTINO DEL GASTO  
FEDERALIZADO, ASÍ COMO RESPECTO AL  
REINTEGRO DE LOS RECURSOS  
FEDERALES NO DEVENGADOS  
CORRESPONDIENTES AL PRIMER  
TRIMESTRE DE 2026**

Entidad Federativa/Municipio: Universidad Tecnológica de Ciudad Acuña  
 Formato del ejercicio y destino del gasto federalizado y reintegros  
 Correspondiente al primer trimestre de 2026

Programa o Fondo	Destino de los Recursos	Ejercicio		Reintegro
		DEVENGADO	PAGADO	
SUBSIDIOS FEDERALES PARA ORGANISMOS DESCENTRALIZADOS ESTATALES	PARA ACUÑA, COAHUILA UNIVERSIDAD TECNOLÓGICA DE CIUDAD ACUÑA	0.00	0.00	0.00

  
 ING. LUIS MANUEL NAVARRO GALINDO  
 RECTOR

  
 MTRA. PERLA ROCIO HERNANDEZ DUARTE  
 DIRECTORA DE ADMINISTRACIÓN Y FINANZAS

**INFORMACIÓN ADICIONAL**  
**V.- INFORME DE LOS PROYECTOS DE**  
**ASOCIACIONES PÚBLICO-PRIVADAS (APP)**  
**DEL PRIMER TRIMESTRE DE 2026**

Artículo 44, 180 y 181 de la Ley de Asociaciones Público Privadas para el Estado de Coahuila de Zaragoza (ámbito municipal);  
Artículo 44, 180 y 183 de la Ley de Asociaciones Público Privadas para el Estado de Coahuila de Zaragoza (Secretaría de Finanzas del Gobierno del Estado) y las Reglas para la Presentación y Contenido del Informe de Avance de Gestión Financiera Correspondiente al Primer Trimestre del Ejercicio Fiscal 2026.



# UNIVERSIDAD TECNOLÓGICA DE CIUDAD ACUÑA

## EL INFORME SOBRE LA SITUACIÓN QUE GUARDAN LOS PROYECTOS DE ASOCIACIONES PÚBLICO-PRIVADAS (APP) PRIMER TRIMESTRE DEL EJERCICIO FISCAL 2026.

ESTE INFORME NO APLICA PARA ESTA UNIVERSIDAD  
TECNOLÓGICA DE CIUDAD ACUÑA

  
ING. LUIS MANUEL NAVARRO GALINDO  
RECTOR

  
MTRA. PERLA ROCIO HERNANDEZ DUARTE  
DIRECTORA DE ADMINISTRACIÓN Y FINANZAS

**INFORMACIÓN ADICIONAL**  
**VI.- EL ARCHIVO ELECTRÓNICO DE DATOS**  
**QUE PERMITA SU USO INFORMÁTICO Y**  
**FACILITE SU PROCESAMIENTO**

# UNIVERSIDAD TECNOLÓGICA DE CIUDAD ACUÑA

Asunto: Archivos electrónicos inciso f  
Información Adicional

DIP. LUZ ELENA GUADALUPE MORALES NUÑEZ  
PRESIDENTE DE LA JUNTA DE GOBIERNO DEL CONGRESO DEL ESTADO

Por medio de la presente hago constar y respecto al inciso F de la Información Adicional que conforma el Informe de Avance de Gestión Financiera correspondiente a Primer trimestre del ejercicio fiscal 2026, se tiene a bien anexar dvd con archivos electrónicos que conforman lo siguiente:

- Archivo electrónico con formato .bak el cual contiene respaldo de información correspondiente a los incisos 1,2,4, relativo al sistema de información financiera de contabilidad, sistemas de gestión y control de cobro de los ingresos y de control de adquisiciones.
- Archivo electrónico con información del respaldo del sistema de nómina, inciso 3.

Sin más por el momento me despido de usted quedando a la orden y entera disposición.

ING. LUIS MANUEL NAVARRO GALINDO  
RECTOR

MTRA. PERLA ROCIO HERNANDEZ DUARTE  
DIRECTORA DE ADMINISTRACIÓN Y FINANZAS

**INFORMACIÓN ADICIONAL**  
**VII.- EL INFORME DE AVANCE DE GESTIÓN**  
**FINANCIERA CORRESPONDIENTE AL**  
**PRIMER TRIMESTRE DEL EJERCICIO FISCAL**  
**2026, EN ARCHIVO DIGITAL EN FORMATO**  
**PDF**

**INFORMACIÓN ADICIONAL**  
**VIII.- LAS CONCILIACIONES BANCARIAS AL**  
**31 DE MARZO DE 2026**

**CONCILIACIÓN**

---

**MARZO 2026**

## Conciliación bancaria

Cuenta de cheques No. 0354424068

Institución Bancaria: Banco Mercantil del Norte S.A. Institución de Banca Múltiple Grupo Financiero Banorte  
Nombre cuenta: Recursos Propios

Periodo del 01 de marzo al 31 de marzo de 2026

Saldo según nuestros libros al 31 de marzo de 2026	\$	549,355.81
Mas: Importe de cheques expedidos no cobrados hasta el 31 de marzo de 2026	\$	-
Menos: cargos del Banco no correspondidos por nosotros	\$	-
Menos: Cargos nuestros no correspondidos por el Banco	\$	-
Mas: Abonos del Banco no correspondidos por nosotros	\$	-
Saldo según Estado de Cuenta del Banco al 31 de marzo de 2026	\$	549,355.81

Autorizó:



MTRA. PERLA ROCIO HERNANDEZ DUARTE  
DIRECTORA DE ADMINISTRACIÓN Y FINANZAS

RECURSOS PROPIOS  
UNIVERSIDAD TECNOLÓGICA DE CIUDAD ACUÑA  
CALLE CAMINO A LA UNIVERSIDAD 2175

JABALI ZORRA  
ACUNA COAH. C.P. 26309  
SUCURSAL: 1355 ACUNA  
TIPO DE ENVÍO: CORREO



NO. DE CLIENTE: 51434894  
RFC: U7C17070112A

DATOS DE SUCURSAL:  
PLAZA: 9808 PLAZA ACUÑA  
DIRECCIÓN: ADOLFO LOPEZ MATEOS 0080 BENITO JUAREZ  
TELÉFONO: 7725658

**INFORMACIÓN DEL PERIODO**

Periodo Del 01/Marzo/2026 al 31/Marzo/2026  
Fecha de corte 31/Marzo/2026  
Moneda PESOS

**RESUMEN INTEGRAL**

Producto	No. de Cuenta	CLABE	Saldo anterior	Saldo al corte
ENLACE GLOBAL PM C/INTERESES	0354424068	072 062 00354424068 7	\$973,381.66	\$549,355.81
INVERSION ENLACE NEGOCIOS	0364117435	072 062 00364117435 5	\$0.00	\$0.00
<b>TOTAL</b>			<b>\$973,381.66</b>	<b>\$549,355.81</b>

**DETALLE ENLACE GLOBAL PM C/INT. ▾ INVERSION ENLACE NEGOCIOS ▾**
**Resumen del periodo**

Saldo inicial del periodo	\$ 973,381.66	\$0.00
+ Total de depósitos	\$ 307,514.44	\$0.00
- Total de retiros	\$ 730,214.88	\$0.00
+ Intereses Netos Ganados	\$ 221.35	\$0.00
- Total de comisiones Cobradas / Pagadas	\$ 1,333.49	\$0.00
- IVA sobre comisiones (16%)	\$ 213.27	\$0.00
- Intereses Cobrados / Pagados	\$0.00	\$0.00
Saldo actual	\$ 549,355.81	\$0.00
Saldo disponible al día*	\$ 549,355.81	\$0.00

**Saldo Promedio**

Saldo promedio mínimo	\$0.00	\$0.00
En el Periodo 01 Mar al 31 Mar:	\$ 918,039.52	\$0.00
Días que comprende el periodo	31	31

**Intereses devengados**

Tasa Bruta Anual	<b>0.28%</b>	<b>0.00%</b>
Interés Tasa Bruta Anual	\$ 221.35	\$0.00
Retención de ISR	\$0.00	\$0.00
<b>INTERESES NETOS GANADOS</b>	<b>\$ 221.35</b>	<b>\$0.00</b>

**Saldo no disponible al día**

Depósitos de Cheques S.B.C.	\$0.00
Ret. Garantía Líquida	\$0.00
Comisiones pendientes de aplicar	\$0.00
Compras no aplicadas	\$0.00
<b>TOTAL</b>	<b>\$0.00</b>

**Resumen de comisiones**

Cheques girados	0
Cheques girados sin comisión	0
Cheques girados con comisión	0
Importe de la comisión	\$0.00
Por cheques devueltos	\$0.00
Otras comisiones	\$ 1,333.49

**ENLACE GLOBAL PM C/INTERESES**  
(Saldo inicial de \$973,381.66)

DEPÓSITOS	\$307,514.44
RETIROS	\$730,214.88
COMISIONES	\$1,333.49
OTROS CARGOS	\$213.27
<b>SALDO FINAL</b>	<b>\$549,355.81</b>

## DETALLE DE MOVIMIENTOS (PESOS) ▼

Enlace Global Pys Clientes

FECHA	DESCRIPCIÓN / ESTABLECIMIENTO	MONTO DEL DEPOSITO	MONTO DEL RETIRO	SALDO
28-FEB-26	SALDO ANTERIOR			973,181.66
02-MAR-26	UTCA 096128500	1,850.00		975,031.66
02-MAR-26	COMISION 096128500 APLICACION DE TASAS DE DESCUENTO DE DEBITO; FAMILIA:COLEGIOS Y UNIVERSIDADES		26.84	975,004.82
02-MAR-26	IVA COMISION 096128500		4.28	975,000.54
02-MAR-26	2026030240014TRAPP000455832340 SPEI RECIBIDO; BCD:0014 SANTANDER HR LIQ: 10:22:25 DEL CLIENTE JUAN ALEJANDRO GORDILLO MONTELONGO DE LA CLABE 014813567196795877 CON RFC GOMJ821029GR3 CONCEPTO: TRANSFERENCIA A KIARA GORDILLO BARRERA REFERENCIA: 1111111 CVE RAST: 2026030240014TRAPP000455832340	1,700.00		976,900.54
02-MAR-26	TRASPASO 0000260302, DE LA CUENTA: 1327712944	450.00		977,350.54
03-MAR-26	TRASPASO A CUENTA DE TERCEROS 0000030326 IVA:00000000.00, A LA CUENTA: 0558025366 Anticipo Varios Sabillo AL R.F.C. NAGL631008DW7		5,000.00	972,350.54
03-MAR-26	SPIN2026030311581523551FWGKJ9G SPEI RECIBIDO; BCD:0728 SPIN BY DIXO HR LIQ: 11:58:22 DEL CLIENTE Rosa Ximena Ortiz Puebla DE LA CLABE 72896900138688270 CON RFC DIPR060209MCLRBSA0 CONCEPTO: extraordinario REFERENCIA: 3582999 CVE RAST: SPIN2026030311581523551FWGKJ9G	100.00		972,450.54
03-MAR-26	TRASPASO 0000260303, DE LA CUENTA: 1304342593 Pago de cuatrimestre	1,600.00		974,050.54
03-MAR-26	DEFEECTIVO	5,000.00		979,050.54
03-MAR-26	DEFEECTIVO	2,250.00		981,300.54
03-MAR-26	DEFEECTIVO	570.00		981,870.54
03-MAR-26	DEFEECTIVO	4,480.00		986,350.54
03-MAR-26	DEFEECTIVO	4,200.00		990,550.54
03-MAR-26	DEFEECTIVO	2,500.00		993,050.54
03-MAR-26	DEFEECTIVO	1,600.00		994,650.54
03-MAR-26	DEFEECTIVO	2,250.00		996,900.54
03-MAR-26	DEFEECTIVO	5,100.00		1,002,000.54
03-MAR-26	DEFEECTIVO	5,100.00		1,007,100.54
04-MAR-26	UTCA 096128500	11,080.00		1,018,180.54
04-MAR-26	COMISION 096128500 APLICACION DE TASAS DE DESCUENTO DE DEBITO; FAMILIA:COLEGIOS Y UNIVERSIDADES		160.66	1,018,019.88
04-MAR-26	IVA COMISION 096128500		25.72	1,017,994.16
04-MAR-26	COMPRA ORDEN DE PAGO SPEI 0040326 —REFERENCIA CTA/CLABE: 014063655036543113, BEM SPEI BCD:014 BENEFL LOGISTICAS COE (DATO NO VERIF POR ESTA INST), Factura 89905 CVE RASTRO: 8846APR1202603045044961318 RFC: L001212068X0 IVA: 00000000000.00 SANTANDER HORA LIQ: 11:25:50		2,900.00	1,015,094.16
04-MAR-26	TRANSFERENCIA - ENVIO; (SPEI) BANCA POR INTERNET) REFERENCIA: 0040326		5.00	1,015,089.16
04-MAR-26	Y.A. ORDEN DE PAGO SPEI REFERENCIA: 0040326		0.80	1,015,088.36
04-MAR-26	COMPRA ORDEN DE PAGO SPEI 0040326 —REFERENCIA CTA/CLABE: 036078500736314508, BEM SPEI BCD:036 BENEFL JZ Auditores y Consultore (DATO NO VERIF POR ESTA INST), Factura 11 de 13 CVE RASTRO: 8846APR1202603045044967430 RFC: JWC240319RUS IVA: 00000000000.00 INBURSA HORA LIQ: 11:27:32		11,538.46	1,003,549.90
04-MAR-26	TRANSFERENCIA - ENVIO; (SPEI) BANCA POR INTERNET) REFERENCIA: 0040326		5.00	1,003,544.90
04-MAR-26	Y.A. ORDEN DE PAGO SPEI REFERENCIA: 0040326		0.80	1,003,544.10
04-MAR-26	CARGO POR PAGO CONCENTRACION BEM COMISION FEDERA 00000000013591965013192603130000085404 AL RFC CFE370814Q0 RAS 88466063055795088924 FAC 088924		8,540.00	995,004.10
04-MAR-26	CARGO POR PAGO CONCENTRACION BEM AGUA MUNICIPAL 20200228004 AL RFC SAA931108FM9 RAS 88466063354009032236 FAC 032236		1,458.00	993,546.10
04-MAR-26	TRASPASO 0000260304, DE LA CUENTA: 1356485846 Exmane Itop	450.00		993,996.10
04-MAR-26	DEFEECTIVO	5,750.00		999,746.10
04-MAR-26	DEFEECTIVO	500.00		1,000,246.10
04-MAR-26	DEFEECTIVO	1,800.00		1,002,046.10
04-MAR-26	DEFEECTIVO	6,300.00		1,008,346.10
04-MAR-26	RENTA MENSUAL 09612850 ADMINISTRACION - RENTA DE TERMINAL PUNTO DE VENTA (TPV); INT-PI		300.00	1,008,046.10

## DETALLE DE MOVIMIENTOS (PESOS) (CONTINUACIÓN) ▼

Tabla Global PM C/Intereses

FECHA	DESCRIPCIÓN / ESTABLECIMIENTO	MONTO DEL DEPOSITO	MONTO DEL RETIRO	SALDO
04-MAR-26	V.A. COMISION 09612850		48.00	1,007,998.10
05-MAR-26	DEPEFECTIVO	7,200.00		1,015,198.10
05-MAR-26	DEPEFECTIVO	1,500.00		1,016,698.10
05-MAR-26	DEPEFECTIVO	3,060.00		1,019,758.10
05-MAR-26	CP0149008888338 SPEI RECIBIDO, BCO:0722 Mercado Pago W HR LIQ: 14:43:45 DEL CLIENTE JESUS ABDEL ZEPEDA HERNANDEZ DE LA CLABE 722969013901679289 CON RFC ZEH1070801HCLPR5A4 CONCEPTO: MERCADO*PAGO REFERENCIA: 8888338 CVE RAST: CP0149008888338	450.00		1,020,208.10
06-MAR-26	UTCA 09612850C	450.00		1,020,658.10
06-MAR-26	COMISION 09612850C APLICACION DE TASAS DE DESCUENTO DE CREDITO; FAMILIA:COLEGIOS Y UNIVERSIDADES		8.79	1,020,649.91
06-MAR-26	IVA COMISION 09612850C		1.31	1,020,648.60
06-MAR-26	UTCA 09612850D	450.00		1,021,098.60
06-MAR-26	COMISION 09612850D APLICACION DE TASAS DE DESCUENTO DE DEBITO; FAMILIA:COLEGIOS Y UNIVERSIDADES		6.53	1,021,092.07
06-MAR-26	IVA COMISION 09612850D		1.04	1,021,091.03
06-MAR-26	CP0148409961209 SPEI RECIBIDO, BCO:0722 Mercado Pago W HR LIQ: 09:04:54 DEL CLIENTE JESUS ABDEL ZEPEDA HERNANDEZ DE LA CLABE 722969013901679289 CON RFC ZEH1070801HCLPR5A4 CONCEPTO: MERCADO*PAGO REFERENCIA: 9961209 CVE RAST: CP0148409961209	450.00		1,021,541.03
06-MAR-26	SPIN20260306091738209W53RTB0VM SPEI RECIBIDO, BCO:0728 SPIN BY OXO HR LIQ: 09:17:43 DEL CLIENTE Danya Judith Armijo Rodriguez DE LA CLABE 728969000157368607 CON RFC AIRD070421MCLRDNA0 CONCEPTO: pago REFERENCIA: 8682249 CVE RAST: SPIN20260306091738209W53RTB0VM	450.00		1,021,991.03
06-MAR-26	CP01484030317885 SPEI RECIBIDO, BCO:0722 Mercado Pago W HR LIQ: 11:10:02 DEL CLIENTE RICARDO MARTINEZ RENTERIA DE LA CLABE 722969012581666118 CON RFC MARR071115HCLRNCA3 CONCEPTO: Examen ITEP REFERENCIA: 1317885 CVE RAST: CP01484030317885	450.00		1,022,441.03
06-MAR-26	COMPRA ORDEN DE PAGO SPEI 0060326 =REFERENCIA CTA/CLABE: 012060001078179673, BEM SPEI BCO:012 BENEF:Grupo Acco (DATO NO VERIF POR ESTA INST), Factura 15088 CVE RASTRO: 8846APR2202603065052097846 RFC: SACT108014HS IVA: 00000000000.00 BIVA MEXICO HORA LIQ: 11:18:12		22,620.00	999,821.03
06-MAR-26	TRANSFERENCIA - ENVIO: (SPEI; BANCA POR INTERNET) REFERENCIA: 0060326		5.00	999,816.03
06-MAR-26	V.A. ORDEN DE PAGO SPEI REFERENCIA: 0060326		0.80	999,815.23
06-MAR-26	DEPEFECTIVO	13,500.00		1,013,315.23
06-MAR-26	TRASPASO 0000260306, DE LA CUENTA: 1351108953 devolucion de viaticos 4	314.90		1,013,630.13
06-MAR-26	SPIN20260306135850618R1PINCYCQ SPEI RECIBIDO, BCO:0728 SPIN BY OXO HR LIQ: 13:58:58 DEL CLIENTE Josefina Guadalupe Guerrero Huerta DE LA CLABE 728969000162463720 CON RFC GUHU060821MCLRR5A8 CONCEPTO: Pago del examen ITEP REFERENCIA: 6182314 CVE RAST: SPIN20260306135850618R1PINCYCQ	450.00		1,014,080.13
09-MAR-26	UTCA 09612850C	2,250.00		1,016,330.13
09-MAR-26	COMISION 09612850C APLICACION DE TASAS DE DESCUENTO DE CREDITO; FAMILIA:COLEGIOS Y UNIVERSIDADES		53.37	1,016,276.76
09-MAR-26	IVA COMISION 09612850C		8.54	1,016,268.22
09-MAR-26	UTCA 09612850D	12,610.00		1,028,878.22
09-MAR-26	COMISION 09612850D APLICACION DE TASAS DE DESCUENTO DE DEBITO; FAMILIA:COLEGIOS Y UNIVERSIDADES		182.88	1,028,695.34
09-MAR-26	IVA COMISION 09612850D		29.24	1,028,666.10
09-MAR-26	DEPEFECTIVO	5,850.00		1,034,516.10
09-MAR-26	DEPEFECTIVO	1,350.00		1,035,866.10
09-MAR-26	DEPEFECTIVO	2,880.00		1,038,746.10
09-MAR-26	DEPEFECTIVO	1,360.00		1,040,106.10
09-MAR-26	SPIN20260309103850106TB2NSG476 SPEI RECIBIDO, BCO:0728 SPIN BY OXO HR LIQ: 10:38:57 DEL CLIENTE Esthela Guadalupe Torres Uribe DE LA CLABE 728969000104425108 CON RFC TOUEB10813MCLRR504 CONCEPTO: micheli navaro REFERENCIA: 4610949 CVE RAST: SPIN20260309103850106TB2NSG476	450.00		1,040,556.10
10-MAR-26	UTCA 09612850D	2,600.00		1,043,156.10

## DETALLE DE MOVIMIENTOS (PESOS) (CONTINUACIÓN) ▼

FECHA	DESCRIPCIÓN / ESTABLECIMIENTO	MONTO DEL DEPOSITO	MONTO DEL RETIRO	SALDO
10-MAR-26	COMISION 096128500 APLICACION DE TASAS DE DESCUENTO DE DEBITO; FAMILIA COLEGIOS Y UNIVERSIDADES		37.71	1,043,118.39
10-MAR-26	IVA COMISION 096128500		6.02	1,043,112.37
10-MAR-26	DEPOSITIVO EFECTIVO	3,150.00		1,046,262.37
10-MAR-26	DEPOSITIVO EFECTIVO	1,280.00		1,047,542.37
10-MAR-26	DEPOSITIVO EFECTIVO	240.00		1,047,782.37
10-MAR-26	DEPOSITIVO EFECTIVO	128.00		1,047,910.37
11-MAR-26	UTCA 096128500	4,800.00		1,052,710.37
11-MAR-26	COMISION 096128500 APLICACION DE TASAS DE DESCUENTO DE DEBITO; FAMILIA COLEGIOS Y UNIVERSIDADES		69.60	1,052,640.77
11-MAR-26	IVA COMISION 096128500		11.14	1,052,629.63
11-MAR-26	TRASPASO A CUENTA DE TERCEROS 0100110326 IVA:0000000.00, A LA CUENTA: 0120597466 Vales de Gasolina AL R.F.C. GDS990210D12		5,000.00	1,047,629.63
12-MAR-26	UTCA 096128500	450.00		1,048,079.63
12-MAR-26	COMISION 096128500 APLICACION DE TASAS DE DESCUENTO DE CREDITO; FAMILIA COLEGIOS Y UNIVERSIDADES		8.19	1,048,071.44
12-MAR-26	IVA COMISION 096128500		1.31	1,048,070.13
12-MAR-26	COMPRA ORDEN DE PAGO SPEI 0120326 =REFERENCIA CTA/CLABE: 021062040157800596, BEN SPEI BCO:021 BENEFA:Angel Romeo Narvaez Guerr (DATO NO VERIF POR ESTA INST), Hospital Victor Porfirio Garcia Zapata CVE RASTRED: 8846APR1202603125071564890 RFC: MAGA4909067Q9 IVA: 00000000000.00 HSBC HORA LIQ: 11-31-02		3,465.33	1,044,604.80
12-MAR-26	TRANSFERENCIA - ENVIO; (SPEI) BANCA POR INTERNET) REFERENCIA: 0120326		5.00	1,044,599.80
12-MAR-26	I.V.A. ORDEN DE PAGO SPEI REFERENCIA: 0120326		0.80	1,044,599.00
13-MAR-26	UTCA 096128500	120.00		1,044,719.00
13-MAR-26	COMISION 096128500 APLICACION DE TASAS DE DESCUENTO DE DEBITO; FAMILIA COLEGIOS Y UNIVERSIDADES		1.74	1,044,717.26
13-MAR-26	IVA COMISION 096128500		0.28	1,044,716.98
13-MAR-26	TRASPASO 0000260313, DE LA CUENTA: 1394342593 Pago de cuatrimestre	1,280.00		1,045,996.98
13-MAR-26	TRASPASO 0000260313, DE LA CUENTA: 0216256910 cuatrimestre Alonso Rodriguez Gonzalez	1,280.00		1,047,276.98
13-MAR-26	DEPOSITIVO EFECTIVO	1,360.00		1,048,636.98
13-MAR-26	DEPOSITIVO EFECTIVO	4,950.00		1,053,586.98
13-MAR-26	DEPOSITIVO EFECTIVO	1,800.00		1,055,386.98
13-MAR-26	DEPOSITIVO EFECTIVO	200.00		1,055,586.98
13-MAR-26	DEPOSITIVO EFECTIVO	5,760.00		1,061,346.98
13-MAR-26	DEPOSITIVO EFECTIVO	360.00		1,061,706.98
13-MAR-26	DEPOSITIVO EFECTIVO	500.00		1,062,206.98
13-MAR-26	TRASPASO A CUENTA DE TERCEROS 0100130326 IVA:0000000.00, A LA CUENTA: 0424379267 Factura 2614 Enero 26 AL R.F.C. SPV15023E96		46,171.02	1,016,035.96
17-MAR-26	SPINQ260317061609595BCTVSTB3 SPEI RECIBIDO, BCO:0728 SPM BY OXO HR LIQ: 06:16:21 DEL CLIENTE: Esthela Guadalupe Torres Uribe DE LA CLABE 728969000104425108 CON RFC TOUE810813MCLRRS04 CONCEPTO: michel navarro extra REFERENCIA: 3588908 CVE RAST: SPINQ260317061609595BCTVSTB3	100.00		1,016,135.96
17-MAR-26	SPINQ2603170616516852705TFCKG SPEI RECIBIDO, BCO:0728 SPM BY OXO HR LIQ: 06:16:57 DEL CLIENTE: Esthela Guadalupe Torres Uribe DE LA CLABE 728969000104425108 CON RFC TOUE810813MCLRRS04 CONCEPTO: Anibarra Extra REFERENCIA: 9710333 CVE RAST: SPINQ2603170616516852705TFCKG	100.00		1,016,235.96
17-MAR-26	TRASPASO 0000260317, DE LA CUENTA: 1322074807	1,760.00		1,017,995.96
17-MAR-26	DEPOSITIVO EFECTIVO	5,400.00		1,023,395.96
17-MAR-26	DEPOSITIVO EFECTIVO	6,080.00		1,029,475.96
17-MAR-26	DEPOSITIVO EFECTIVO	780.00		1,030,255.96
17-MAR-26	DEPOSITIVO EFECTIVO	5,440.00		1,035,695.96
17-MAR-26	PAGO REFERENCIADO 525152407626 Impuesto Deposito Referenciado		45.00	1,035,650.96
17-MAR-26	TRASPASO A CUENTA PROPIA 0000260317 IVA:0000000.00, A LA CUENTA: 0366865413 Suficiencia Capitulo 1000 IMSS AL R.F.C. U0717070112A		141,125.95	894,525.01
18-MAR-26	UTCA 096128500	2,950.00		897,475.01

## DETALLE DE MOVIMIENTOS (PESOS) (CONTINUACIÓN)

FECHA	DESCRIPCIÓN / ESTABLECIMIENTO	MONTO DEL DEPOSITO	MONTO DEL RETIRO	SALDO
18-MAR-26	COMISION 096128500 APLICACION DE TASAS DE DESCUENTO DE DEBITO; FAMILIA:COLEGIOS Y UNIVERSIDADES		42.79	897,432.22
18-MAR-26	IVA COMISION 096128500		6.84	897,425.38
18-MAR-26	SPIN20260318115541895ERTCPIAE SPEI RECIBIDO, BCO:0728 SPIN BY OXXO HR LIQ: 11:55:48 DEL CLIENTE Esthela Guadalupe Torres Uribe DE LA CLABE 728969000104425108 CON RFC TOLUE810813MCLRRS04 CONCEPTO: michell navarro REFERENCIA: 4694990 CVE RAST: SPIN20260318115541895ERTCPIAE	1,600.00		899,025.38
18-MAR-26	CARGO POR PAGO CONCENTRACION BEM TELEFONOS DE ME 8771079746B AL RFC TNE840315KT6 RAS 88466077089180001310 FAC 001310		899.00	898,126.38
18-MAR-26	CARGO POR PAGO CONCENTRACION BEM TELEFONOS DE ME 87777294662 AL RFC TNE840315KT6 RAS 88466077085161001310 FAC 001310		3,638.99	894,487.39
18-MAR-26	DEFEECTIVO	3,300.00		897,787.39
18-MAR-26	DEFEECTIVO	1,350.00		899,137.39
18-MAR-26	DEFEECTIVO	2,300.00		901,437.39
19-MAR-26	UTCA 096128500	1,430.00		902,867.39
19-MAR-26	COMISION 096128500 APLICACION DE TASAS DE DESCUENTO DE DEBITO; FAMILIA:COLEGIOS Y UNIVERSIDADES		20.74	902,846.65
19-MAR-26	IVA COMISION 096128500		3.32	902,843.33
19-MAR-26	COMPRA ORDEN DE PAGO SPEI 0190326 =REFERENCIA CIA/CLABE: 012068001535591819, BEM SPEI BCO:012 BENEF:LLANTAS DE COAHUILA SA DE C (DATO NO VERIF POR ESTA INST), Cotizacion Nissan NP300 Frontier 2019 CVE RASTREO: 8846APR2202603195098032306 RFC: LCOB20101NPR IVA: 000300000000.00 BBVA MEXICO HORA LIQ: 13:44:53		7,345.00	895,498.33
19-MAR-26	TRANSFERENCIA - ENVIO, (SPEI); BANCA POR INTERNET REFERENCIA: 0190326		5.00	895,493.33
19-MAR-26	I.V.A. ORDEN DE PAGO SPEI REFERENCIA: 0190326		0.80	895,492.53
20-MAR-26	UTCA 096128500	60.00		895,552.53
20-MAR-26	COMISION 096128500 APLICACION DE TASAS DE DESCUENTO DE CREDITO; FAMILIA:COLEGIOS Y UNIVERSIDADES		1.09	895,551.44
20-MAR-26	IVA COMISION 096128500		0.17	895,551.27
20-MAR-26	UTCA 096128500	1,360.00		896,911.27
20-MAR-26	COMISION 096128500 APLICACION DE TASAS DE DESCUENTO DE DEBITO; FAMILIA:COLEGIOS Y UNIVERSIDADES		19.72	896,891.55
20-MAR-26	IVA COMISION 096128500		3.16	896,888.39
20-MAR-26	SPIN2026032006520016076ECGCEI SPEI RECIBIDO, BCO:0728 SPIN BY OXXO HR LIQ: 06:52:07 DEL CLIENTE Esthela Guadalupe Torres Uribe DE LA CLABE 728969000104425108 CON RFC TOLUE810813MCLRRS04 CONCEPTO: Africa Mariana Hernandez perez Extra REFERENCIA: 9272162 CVE RAST: SPIN2026032006520016076ECGCEI	700.00		896,988.39
23-MAR-26	DEFEECTIVO	900.00		897,888.39
23-MAR-26	DEFEECTIVO	600.00		898,488.39
23-MAR-26	DEFEECTIVO	3,400.00		901,888.39
23-MAR-26	DEFEECTIVO	5,440.00		907,328.39
23-MAR-26	DEFEECTIVO	2,250.00		909,578.39
23-MAR-26	DEFEECTIVO	3,150.00		912,728.39
23-MAR-26	MBANO1002603230080570674 SPEI RECIBIDO, BCO:0012 BBVA MEXICO HR LIQ: 13:44:37 DEL CLIENTE JOSE LUIS GJEL NERI DE LA CLABE 012180015046300531 CON RFC GUNL0511272V6 CONCEPTO: 230045 Jose Luis Guel Neri Constanca es REFERENCIA: 2702260 CVE RAST: MBANO1002603230080570674	60.00		912,788.39
23-MAR-26	TRASPASO A CUENTA DE TERCEROS 0000230326 IVA:00000000.00 , A LA CUENTA: 0351223596 Antilpo viaticos mandava AL R.F.C. CAOG768919TFB		3,000.00	909,788.39
24-MAR-26	UTCA 096128500	7,070.00		916,858.39
24-MAR-26	COMISION 096128500 APLICACION DE TASAS DE DESCUENTO DE DEBITO; FAMILIA:COLEGIOS Y UNIVERSIDADES		102.52	916,755.87
24-MAR-26	IVA COMISION 096128500		16.40	916,739.47
24-MAR-26	SPIN2026032411195364770PEQADWF SPEI RECIBIDO, BCO:0728 SPIN BY OXXO HR LIQ: 11:20:00 DEL CLIENTE Valeria Betzaby Santillan Rivera DE LA CLABE 728969000115328993 CON RFC SARV069508MCLRVLA3 CONCEPTO: SPIN DE Valeria Betzaby Santillan Rivera REFERENCIA: 7100487 CVE RAST: SPIN2026032411195364770PEQADWF	450.00		917,189.47

## DETALLE DE MOVIMIENTOS (PESOS) (CONTINUACIÓN)

FECHA	DESCRIPCIÓN / ESTABLECIMIENTO	MONTO DEL DEPOSITO	MONTO DEL RETIRO	SALDO
24-MAR-26	SPIN20260324125707503YTRQZJGN5 SPEI RECIBIDO, BCO.0728 SPIN BY OXO HR LIQ: 12:57:18 DEL CUENTE Monica Patricia Mora Morales DE LA CLABE 72896900026849477 CON RFC WOMM856120WCLBRM2 CONCEPTO: SPIN DE Monica Patricia Mora Morales REFERENCIA: 9813447 CVE RAST: SPIN20260324125707503YTRQZJGN5	450.00		917,639.47
25-MAR-26	UTCA 096128500	2,050.00		919,689.47
25-MAR-26	COMISION 096128500 APLICACION DE TASAS DE DESCUENTO DE DEBITO, FAMILIA: COLEGIOS Y UNIVERSIDADES		29.73	919,659.74
25-MAR-26	IVA COMISION 096128500		4.75	919,654.99
25-MAR-26	TRASPASO 0000260325 , DE LA CUENTA: 1345745124 pago Itip naomy escabedo flores	450.00		920,104.99
25-MAR-26	DEFEECTIVO	5,850.00		925,954.99
25-MAR-26	DEFEECTIVO	6,080.00		932,034.99
25-MAR-26	DEFEECTIVO	5,440.00		937,474.99
25-MAR-26	DEFEECTIVO	1,800.00		939,274.99
25-MAR-26	TRASPASO 0000260325 , DE LA CUENTA: 0558025366 reembolso viaticos	1,013.00		940,287.99
25-MAR-26	TRASPASO 0000260325 , DE LA CUENTA: 0351223596 Reembolsa Viaticos MT RFT	868.54		941,156.53
26-MAR-26	CARGO POR PAGO CONCENTRACION BEM AGUA MUNICIPAL 20200228004 AL RFC SAA931108FM9 RAS 88466085486075032236 FAC 032236		1,773.00	939,383.53
26-MAR-26	TRASPASO A CUENTA DE TERCEROS 0000260326 IVA-00000000.00 , A LA CUENTA: 0295971030 Factura 37 AL R.F.C. HEH48809178X5		3,240.00	936,143.53
26-MAR-26	TRASPASO A CUENTA DE TERCEROS 0000260326 IVA-00000000.00 , A LA CUENTA: 0424379267 Factura 2634 AL R.F.C. SPV150223E96		46,171.02	889,972.51
26-MAR-26	TRASPASO A CUENTA DE TERCEROS 0000260326 IVA-00000000.00 , A LA CUENTA: 0351223596 Caja Chica Marzo 2 AL R.F.C. CAOG760919TF8		2,300.30	887,672.21
26-MAR-26	TRASPASO A CUENTA DE TERCEROS 0000260326 IVA-00000000.00 , A LA CUENTA: 1122547770 Becas Marzo AL R.F.C. FIS180515M77		4,000.00	883,672.21
26-MAR-26	TRASPASO A CUENTA DE TERCEROS 0000260326 IVA-00000000.00 , A LA CUENTA: 0814703584 Factura 44121 AL R.F.C. BDA750723388		2,062.80	881,609.41
26-MAR-26	TRASPASO A CUENTA DE TERCEROS 0000260326 IVA-00000000.00 , A LA CUENTA: 0157628432 Factura 4799 AL R.F.C. IP9830420F87		4,407.48	877,201.93
26-MAR-26	TRASPASO A CUENTA DE TERCEROS 0000260326 IVA-00000000.00 , A LA CUENTA: 0135450462 Factura 10259 AL R.F.C. OPC000113T33		5,800.00	871,401.93
26-MAR-26	TRASPASO A CUENTA DE TERCEROS 0000260326 IVA-00000000.00 , A LA CUENTA: 0351223596 Caja Chica Marzo AL R.F.C. CAOG760919TF8		2,200.27	869,201.66
26-MAR-26	TRASPASO A CUENTA DE TERCEROS 0000260326 IVA-00000000.00 , A LA CUENTA: 0519057108 Factura 10200 AL R.F.C. CAAM6606118G7		1,619.03	867,582.63
26-MAR-26	COMPRA ORDEN DE PAGO SPEI 0260326 --REFERENCIA CTA/CLABE: 021068040599060736, BEM SPEI BCO.021 BENEF: Maria de Lourdes Ramos Martine (DATO NO VERIF POR ESTA INST), Factura 10298 CVE RASTREO: 8846APR2202603265121068076 RFC: RAML840609089 IVA: 000000000000 HSBC HORA LIQ: 14:57:19		6,327.57	861,255.06
26-MAR-26	TRANSFERENCIA - ENVIO; (SPEI) BANCA POR INTERNET) REFERENCIA: 0260326		5.00	861,250.06
26-MAR-26	V.A. ORDEN DE PAGO SPEI REFERENCIA: 0260326		0.80	861,249.26
26-MAR-26	COMPRA ORDEN DE PAGO SPEI 260326 --REFERENCIA CTA/CLABE: 137061103228005201, BEM SPEI BCO:137 BENEF: Amado Garcia Romer (DATO NO VERIF POR ESTA INST), Factura 48 CVE RASTREO: 8846APR2202603265121068080 RFC: GAR48708277Q2 IVA: 000000000000 BANCOPPEL HORA LIQ: 14:57:19		3,240.00	858,009.26
26-MAR-26	TRANSFERENCIA - ENVIO; (SPEI) BANCA POR INTERNET) REFERENCIA: 260326		5.00	858,004.26
26-MAR-26	V.A. ORDEN DE PAGO SPEI REFERENCIA: 260326		0.80	858,003.46
26-MAR-26	COMPRA ORDEN DE PAGO SPEI 0260326 --REFERENCIA CTA/CLABE: 014075655077187788, BEM SPEI BCO:014 BENEF: LISEMAX DE ACUNA SA DE C (DATO NO VERIF POR ESTA INST), Factura 1678 CVE RASTREO: 8846APR2202603265121068104 RFC: LAC18030756 IVA: 000000000000 SANTANDER HORA LIQ: 14:57:19		54,268.23	803,735.23
26-MAR-26	TRANSFERENCIA - ENVIO; (SPEI) BANCA POR INTERNET) REFERENCIA: 0260326		5.00	803,730.23
26-MAR-26	V.A. ORDEN DE PAGO SPEI REFERENCIA: 0260326		0.80	803,729.43
26-MAR-26	COMPRA ORDEN DE PAGO SPEI 0260326 --REFERENCIA CTA/CLABE: 014075655077187788, BEM SPEI BCO:014 BENEF: LISEMAX DE ACUNA SA DE C (DATO NO VERIF POR ESTA INST), Factura 1657 CVE RASTREO: 8846APR2202603265121068107 RFC: LAC18030756 IVA: 000000000000 SANTANDER HORA LIQ: 14:57:19		54,268.23	749,461.20

## DETALLE DE MOVIMIENTOS (PESOS) (CONTINUACIÓN)

Enlace Global PM C/Intereses

FECHA	DESCRIPCIÓN / ESTABLECIMIENTO	MONTO DEL DEPOSITO	MONTO DEL RETIRO	SALDO
26-MAR-26	TRANSFERENCIA - ENVÍO; (SPEI; BANCA POR INTERNET) REFERENCIA: 0260326		5.00	749,456.20
26-MAR-26	V.A. ORDEN DE PAGO SPEI REFERENCIA: 0260326		0.80	749,455.40
26-MAR-26	COMPRA ORDEN DE PAGO SPEI 0260326 —REFERENCIA CTA/CLABE: 01406260553434132, BEM SPEI BCO:014 BENEF:JOSE LUIS SILVA SOLAN (DATO NO VERIF POR ESTA INST), Factura 1199 CVE RASTREO: 8846APR2202603265121068112 RFC: SISL700514636 IVA: 00000000000.00 SANTANDER HORA LIQ: 14:57:19		2,686.00	746,769.40
26-MAR-26	TRANSFERENCIA - ENVÍO; (SPEI; BANCA POR INTERNET) REFERENCIA: 0260326		5.00	746,764.40
26-MAR-26	V.A. ORDEN DE PAGO SPEI REFERENCIA: 0260326		0.80	746,763.60
26-MAR-26	COMPRA ORDEN DE PAGO SPEI 0260326 —REFERENCIA CTA/CLABE: 012078001423919292, BEM SPEI BCO:012 BENEF:Super Gutierrez S A de C (DATO NO VERIF POR ESTA INST), Factura 0990178782 CVE RASTREO: 8846APR2202603265121068115 RFC: SGU720201254 IVA: 09000000000.00 BBVA MEXICO HORA LIQ: 14:57:20		1,220.20	745,543.40
26-MAR-26	TRANSFERENCIA - ENVÍO; (SPEI; BANCA POR INTERNET) REFERENCIA: 0260326		5.00	745,538.40
26-MAR-26	V.A. ORDEN DE PAGO SPEI REFERENCIA: 0260326		0.80	745,537.60
26-MAR-26	COMPRA ORDEN DE PAGO SPEI 0260326 —REFERENCIA CTA/CLABE: 012078001423919292, BEM SPEI BCO:012 BENEF:Super Gutierrez S A de C (DATO NO VERIF POR ESTA INST), Factura 0990178783 CVE RASTREO: 8846APR2202603265121068116 RFC: SGU720201254 IVA: 09000000000.00 BBVA MEXICO HORA LIQ: 14:57:20		613.80	744,923.80
26-MAR-26	TRANSFERENCIA - ENVÍO; (SPEI; BANCA POR INTERNET) REFERENCIA: 0260326		5.00	744,918.80
26-MAR-26	V.A. ORDEN DE PAGO SPEI REFERENCIA: 0260326		0.80	744,918.00
26-MAR-26	COMPRA ORDEN DE PAGO SPEI 0260326 —REFERENCIA CTA/CLABE: 012078001423919292, BEM SPEI BCO:012 BENEF:Super Gutierrez S A de C (DATO NO VERIF POR ESTA INST), Factura 0990179062 CVE RASTREO: 8846APR2202603265121068118 RFC: SGU720201254 IVA: 09000000000.00 BBVA MEXICO HORA LIQ: 14:57:20		772.60	744,145.40
26-MAR-26	TRANSFERENCIA - ENVÍO; (SPEI; BANCA POR INTERNET) REFERENCIA: 0260326		5.00	744,140.40
26-MAR-26	V.A. ORDEN DE PAGO SPEI REFERENCIA: 0260326		0.80	744,139.60
26-MAR-26	COMPRA ORDEN DE PAGO SPEI 0260326 —REFERENCIA CTA/CLABE: 002062038077081725, BEM SPEI BCO:032 BENEF:Joel Avila Castela (DATO NO VERIF POR ESTA INST), Factura 17316 CVE RASTREO: 8846APR2202603265121068141 RFC: AICJ830124305 IVA: 00000000000.00 BANAMEX HORA LIQ: 14:57:20		1,171.00	742,968.60
26-MAR-26	TRANSFERENCIA - ENVÍO; (SPEI; BANCA POR INTERNET) REFERENCIA: 0260326		5.00	742,963.60
26-MAR-26	V.A. ORDEN DE PAGO SPEI REFERENCIA: 0260326		0.80	742,962.80
26-MAR-26	COMPRA ORDEN DE PAGO SPEI 0260326 —REFERENCIA CTA/CLABE: 044075193047058748, BEM SPEI BCO:044 BENEF:Auto Servicios de Piedras Negras (DATO NO VERIF POR ESTA INST), Factura 25951 CVE RASTREO: 8846APR2202603265121068145 RFC: ASP931118M58 IVA: 00000000000.00 SCOTIABANK HORA LIQ: 14:57:20		5,610.60	737,352.20
26-MAR-26	TRANSFERENCIA - ENVÍO; (SPEI; BANCA POR INTERNET) REFERENCIA: 0260326		5.00	737,347.20
26-MAR-26	V.A. ORDEN DE PAGO SPEI REFERENCIA: 0260326		0.80	737,346.40
26-MAR-26	COMPRA ORDEN DE PAGO SPEI 0260326 —REFERENCIA CTA/CLABE: 012062001137294947, BEM SPEI BCO:012 BENEF:TRANSPORTES DE PERSONAL L (DATO NO VERIF POR ESTA INST), Factura 1531 CVE RASTREO: 8846APR2202603265121068146 RFC: TPL190807959 IVA: 00000000000.00 BBVA MEXICO HORA LIQ: 14:57:20		13,716.00	723,630.40
26-MAR-26	TRANSFERENCIA - ENVÍO; (SPEI; BANCA POR INTERNET) REFERENCIA: 0260326		5.00	723,625.40
26-MAR-26	V.A. ORDEN DE PAGO SPEI REFERENCIA: 0260326		0.80	723,624.60
27-MAR-26	UTCA 096128500	5,650.00		729,274.60
27-MAR-26	COMISION 096128500 APLICACION DE TASAS DE DESCUENTO DE DEBITO; FAMILIA COLEGIOS Y UNIVERSIDADES		81.95	729,192.65
27-MAR-26	IVA COMISION 096128500		13.08	729,179.57
27-MAR-26	DEFECTIVO	240.00		729,419.57
27-MAR-26	DEFECTIVO	2,500.00		731,919.57
27-MAR-26	DEFECTIVO	3,200.00		735,119.57
27-MAR-26	DEFECTIVO	2,700.00		737,819.57
27-MAR-26	DEFECTIVO	2,250.00		740,069.57
27-MAR-26	DEFECTIVO	4,200.00		744,269.57

**DETALLE DE MOVIMIENTOS (PESOS) (CONTINUACIÓN) ▼**

FECHA	DESCRIPCIÓN / ESTABLECIMIENTO	MONTO DEL DEPOSITO	MONTO DEL RETIRO	SALDO
27-MAR-26	50112993TRANSBP13513584 SPEI RECIBIDO, BCO:0137 BANCOPPEL HR LIQ: 18:21:04 DEL CLIENTE ANGEL GABRIEL REYES GUTIERREZ DE LA CLABE 137061105321632993 CON RFC REGA041213KD CONCEPTO: Pagocuatr122005SangelgabrielreyesGTZ. REFERENCIA: 1351358 CVE BAST: 50112993TRANSBP13513584	1,700.00		745,969.57
27-MAR-26	50112993TRANSBP13593674 SPEI RECIBIDO, BCO:0137 BANCOPPEL HR LIQ: 18:25:32 DEL CLIENTE ANGEL GABRIEL REYES GUTIERREZ DE LA CLABE 137061105321632993 CON RFC REGA041213KD CONCEPTO: Transf. a UTCA REFERENCIA: 1359367 CVE BAST: 50112993TRANSBP13593674	100.00		746,069.57
30-MAR-26	UTCA 09612850C	2,050.00		748,119.57
30-MAR-26	COMISION 09612850C APLICACION DE TASAS DE DESCUENTO DE CREDITO, FAMILIA:COLEGIOS Y UNIVERSIDADES		37.31	748,082.26
30-MAR-26	IVA COMISION 09612850C		5.97	748,076.29
30-MAR-26	UTCA 09612850D	4,270.00		752,346.29
30-MAR-26	COMISION 09612850D APLICACION DE TASAS DE DESCUENTO DE DEBITO, FAMILIA:COLEGIOS Y UNIVERSIDADES		61.93	752,284.36
30-MAR-26	IVA COMISION 09612850D		9.93	752,274.46
30-MAR-26	DEP.EFFECTIVO	980.00		753,174.46
30-MAR-26	DEP.EFFECTIVO	1,360.00		754,534.46
30-MAR-26	DEP.EFFECTIVO	3,150.00		757,684.46
30-MAR-26	DEP.EFFECTIVO	4,180.00		761,864.46
30-MAR-26	DEP.EFFECTIVO	60.00		761,904.46
30-MAR-26	DEP.EFFECTIVO	12,230.00		774,134.46
30-MAR-26	TRASPASO A CUENTA PROPIA 0003300326 IVA:00000000.00, A LA CUENTA 0366865413 Suficiencia Capitulo 1000 AL R.F.C. UTC170701J2A		250,000.00	524,134.46
31-MAR-26	DEPOSITO DE CUENTA PROPIA 000310326, DE LA CUENTA 1349382376 Reposicion Apertura de Cuenta	25,000.00		549,134.46
31-MAR-26	LIQ. INES/TASA LIQ 2026-03-31	221.35		549,355.81

**INVERSION EN EL NEGOCIO**

FECHA	DESCRIPCIÓN / ESTABLECIMIENTO	MONTO DEL DEPOSITO	MONTO DEL RETIRO	SALDO
28-FEB-26	SALDO ANTERIOR SIN MOVIMIENTOS			0.00

**OTROS ▼**
**Cargos Objetados en el Período**

Folio	Fecha	Tipo de Cargo	Monto	Fecha de Cargo
N/A	N/A	N/A	N/A	N/A

**Informe de Depósitos en efectivo (DE) mayores a \$15,000 pesos**

<b>Mes:</b>	<b>MARZO de 2026</b>
Excedentes de depósitos	\$ 185,338.00
Tipo de Cambio	\$ 18.0667
<b>Resumen por cliente del ejercicio 2026</b>	
Monto de excedente de depósitos	\$ 554,845.80

\*Los depósitos en efectivo presentados en el presente informe son aquellos que exceden la cantidad de \$15,000 (Quince mil pesos 00/100) de forma acumulada en todas las cuentas bajo titularidad del cliente dentro de un mes calendario.

**Ganancia Anual Total (GAT)**

NO. DE CUENTA	GAT NOMINAL <sup>1</sup>	GAT REAL <sup>2</sup>	(+) INTERESES APLICABLES	(-) TOTAL DE COMISIONES
0364117435	0.00 %	-3.77 %	50.00	50.00

<sup>1</sup> Antes de Impuestos

<sup>2</sup> La GAT REAL es el rendimiento que obtendría después de descontar la inflación estimada

## COMPROBANTE FISCAL DIGITAL

Folio Fiscal: 0629D6A3-74E9-4CCC-A482-73595127A3EA  
 No de Serie del Certificado del SAT: 00001000000714855070  
 No de Serie del Certificado del Emisor: 00001000000708802421  
 Fecha y hora de certificación: 2026-04-02T00:45:38  
 Lugar y fecha de elaboración: 64830 2026-03-31  
 Forma de pago: 03-Transferencia electrónica de fondos

## Sello Digital del CFDI:

bu1Wfh08c0DFf+VOHMDNXHmo/uxiagYdKfQRDU19QacJHXRx5FoMcTTuZmznBE+9VUIAHYhX0cMv2IFhxJ7RbZEmwy4YPe8/+erZTNH@CY  
 HP77UomlqHHXux4b69LxA5Tw10dvjUGzfkF1Yy/xghNyLsXBaWQmp8CnClujzrf6oX5yjZVEkEo6i/3Ca+FdjYf0J5M6+e3zTkoEjM51ozBj7JNl  
 xTz/aSr4kfdKpct0/x966H7Hpb+NStlbXYmQNBTWs3GxSDk1DBsp9//+3FdIXpFHT17f/bbJYWCCoUX8D4rK3JU3CZZI06Y56+6bHk1qoEgg0Ps  
 6VvPAvoHOFQ==

## Sello del SAT:

cNCarZ5+06OZqmWado62otenN+LVsG9WXYWlbr97kmaZnZ01J17PSv9D8cX/3MAX3YcCT+j4Is+rFrLT1n9z2S85uC+mp/ovTchUeFYyk+KB  
 drCV3Dih3Fht54eSFDpINloDrd8Uu9l5v7nN1gLwm3sDPPrmhvih2qENQb2A3XlShFKX6aEykFyJHJFKf0Pv0Q45H7RpKgTXUYk3WzZQtDOhy  
 Xy1PjPvRY94c2AmAdQjDDQgJ+9kjeab6/1tqSY8LLcqrMTvfkkl0BIS2+Ga5Z34rMHm5tkUmnV7Q8sJhL9rFBBzN2c5Rq1MA4KKFqsEUulpV0  
 NS6ZWC6iUBuQ==



## Cadena original del complemento de certificación:

||1.1|0629D6A3-74E9-4CCC-A482-73595127A3EA|2026-04-  
 02T00:45:38|DCD090706E42||bu1Wfh08c0DFf+VOHMDNXHmo/uxiagYdKfQRDU19QacJHXRx5FoMcTTuZmznBE+  
 9VUIAHYhX0cMv2IFhxJ7RbZEmwy4YPe8/+erZTNH@CYHP77UomlqHHXux4b69LxA5Tw10dvjUGzfkF1Yy/xghNyLs  
 XBaWQmp8CnClujzrf6oX5yjZVEkEo6i/3Ca+FdjYf0J5M6+e3zTkoEjM51ozBj7JNlXtZ/aSr4kfdKpct0/x966H7Hpb+  
 NStlbXYmQNBTWs3GxSDk1DBsp9//+3FdIXpFHT17f/bbJYWCCoUX8D4rK3JU3CZZI06Y56+6bHk1qoEgg0Ps6VvPA  
 voHOFQ==|[00001000000714855070]|

## Versión CFDI: 4.0

Importe Total: UN MIL QUINIENTOS CUARENTA Y SEIS PESOS 76/100 M.N.

Unidad de Medida: E48-Unidad de servicio

Método de Pago: PUE-Pago en una sola exhibición

Lugar de Expedición: 64830

Régimen Fiscal: 601-General de Ley Personas Morales

Código Postal del Receptor: 26309

Régimen Fiscal del Receptor: 601-General de Ley Personas Morales

Uso del CFDI: G03-Gastos en general

Este documento es una representación impresa de un CFDI

## Conciliación bancaria

Cuenta de cheques No. 1096319416

Institución Bancaria: Banco Mercantil del Norte S.A. Institución de Banca Múltiple Grupo Financiero Banorte  
Nombre cuenta: Gasto Federal

Periodo del 01 de marzo al 31 de marzo de 2026

Saldo según nuestros libros al 31 de marzo de 2026	\$	-
Mas:		
Importe de cheques expedidos no cobrados hasta el 31 de marzo de 2026	\$	-
Menos:		
cargos del Banco no correspondidos por nosotros	\$	-
Menos:		
Cargos nuestros no correspondidos por el Banco	\$	-
Mas:		
Abonos del Banco no correspondidos por nosotros	\$	-
Saldo según Estado de Cuenta del Banco al 31 de marzo de 2026	\$	-

Autorizó:



MTRA. PERLA ROCÍO HERNÁNDEZ DUARTE  
DIRECTORA DE ADMINISTRACIÓN Y FINANZAS

GASTO FEDERAL  
UNIVERSIDAD TECNOLÓGICA DE CIUDAD ACUÑA  
CALLE CAMINO A LA UNIVERSIDAD 2175

JABALI ZORRA  
ACUÑA COAH. C.P. 26309  
SUCURSAL: 1355 ACUÑA  
TIPO DE ENVÍO: CORREO



NO. DE CUENTE: 51434094  
RFC: UTC170701J2A

DAOS DE SUCURSAL:  
PLAZA: 9968 PLAZA ACUÑA  
DIRECCIÓN: ALFOLDO LÓPEZ MATEOS 8000 BENITO JUÁREZ  
TELÉFONO: 7725658

**INFORMACIÓN DEL PERÍODO**

Periodo Del 01/Marzo/2026 al 31/Marzo/2026  
Fecha de corte 31/Marzo/2026  
Moneda PESOS

**RESUMEN INTEGRAL**

Producto	No. de Cuenta	CLABE	Saldo anterior	Saldo al corte
ENLACE GLOBAL PM S/INTERESES	1096319416	072 062 01096319416 1	\$0.00	\$0.00
INVERSION ENLACE NEGOCIOS	1118393813	072 062 01118393813 5	\$0.00	\$0.00
<b>TOTAL</b>			<b>\$0.00</b>	<b>\$0.00</b>

**DETALLE**
**Resumen del periodo**

	ENLACE GLOBAL PM S/INT.	INVERSION ENLACE NEGOCIOS
Saldo inicial del periodo	\$ 0.00	\$ 0.00
+ Total de depósitos	\$ 0.00	\$ 0.00
- Total de retiros	\$ 0.00	\$ 0.00
+ Intereses Netos Ganados	\$ 0.00	\$ 0.00
- Total de comisiones Cobradas / Pagadas	\$ 0.00	\$ 0.00
- IVA sobre comisiones (16%)	\$ 0.00	\$ 0.00
- Intereses Cobrados / Pagados	\$ 0.00	\$ 0.00
Saldo actual	\$ 0.00	\$ 0.00
Saldo disponible al día*	\$ 0.00	\$ 0.00

Saldo promedio mínimo	\$ 0.00	\$ 0.00
En el Periodo 01 Mar al 31 Mar:	\$ 0.00	\$ 0.00
Días que comprende el periodo	31	31

Tasa Bruta Anual	<b>0.00%</b>	<b>0.00%</b>
Interés Tasa Bruta Anual	\$ 0.00	\$ 0.00
Retención de ISR	\$ 0.00	\$ 0.00
<b>INTERESES NETOS GANADOS</b>	<b>\$ 0.00</b>	<b>\$ 0.00</b>

**Saldo no disponible al día**

Depósitos de Cheques S.B.C.	\$ 0.00
Ret. Garantía Liquidada	\$ 0.00
Comisiones pendientes de aplicar	\$ 0.00
Compras no aplicadas	\$ 0.00
<b>TOTAL</b>	<b>\$ 0.00</b>

**Resumen de comisiones**

Cheques girados	0
Cheques girados sin comisión	0
Cheques girados con comisión	0
Importe de la comisión	\$ 0.00
Por cheques devueltos	\$ 0.00
Otras comisiones	\$ 0.00

**ENLACE GLOBAL PM S/INTERESES**

(Saldo inicial de \$0.00)

DEPOSITOS	\$ 0.00
RETIROS	\$ 0.00
COMISIONES	\$ 0.00
OTROS CARGOS	\$ 0.00
<b>SALDO FINAL</b>	<b>\$ 0.00</b>

**DETALLE DE MOVIMIENTOS (PESOS) ▼**

FECHA	DESCRIPCIÓN / ESTABLECIMIENTO	MONTO DEL DEPOSITO	MONTO DEL RETIRO	SALDO
28-FEB-26	SALDO ANTERIOR			0.00
	SIN MOVIMIENTOS			

**INVERSION EN EL REAL NEGOCIO ▼**

FECHA	DESCRIPCIÓN / ESTABLECIMIENTO	MONTO DEL DEPOSITO	MONTO DEL RETIRO	SALDO
28-FEB-26	SALDO ANTERIOR			0.00
	SIN MOVIMIENTOS			

**OTROS ▼**

Folio	Fecha	Tipo de Cargo	Monto	Fecha de Cargo
N/A	N/A	N/A	N/A	N/A

Mes:	MARZO de 2026
Excedentes de depósitos	\$ 185,338.00
Tipo de Cambio	\$ 18.0667
<b>Resumen por cliente del ejercicio 2026</b>	
Monto de excedente de depósitos	\$ 554,845.00

\*Los depósitos en efectivo presentados en el presente informe son aquellos que exceden la cantidad de \$15,000 (Quince mil pesos 00/100) de forma acumulada en todas las cuentas bajo titularidad del cliente dentro de un mes calendario.

**Resumen Anual (GAT) ▼**

NO. DE CUENTA	GAT NOMINAL <sup>1</sup>	GAT REAL <sup>2</sup>	(+) INTERESES APLICABLES	(-) TOTAL DE COMISIONES
1118393815	0.00 %	-3.77 %	\$0.00	\$0.00

<sup>1</sup> Antes de Impuestos

<sup>2</sup> La GAT REAL es el rendimiento que obtendría después de descontar la inflación estimada

## Conciliación bancaria

Cuenta de cheques No. 0366865413

Institución Bancaria: Banco Mercantil del Norte S.A. Institución de Banca Múltiple Grupo Financiero Banorte  
Nombre cuenta: Recursos Estatales 2

Periodo del 01 de marzo al 31 de marzo de 2026

Saldo según nuestros libros al 31 de marzo de 2026	\$	836.05
Mas:		
Importe de cheques expedidos no cobrados hasta el 31 de marzo de 2026	\$	-
Menos:		
cargos del Banco no correspondidos por nosotros	\$	-
Menos:		
Cargos nuestros no correspondidos por el Banco	\$	-
Mas:		
Abonos del Banco no correspondidos por nosotros	\$	-
Saldo según Estado de Cuenta del Banco al 31 de marzo de 2026	\$	836.05

Autorizó:

MTRA. PERLA ROCÍO HERNÁNDEZ DUARTE  
DIRECTORA DE ADMINISTRACIÓN Y FINANZAS

RECURSOS ESTATALES 2  
UNIVERSIDAD TECNOLÓGICA DE CIUDAD ACUÑA  
CALLE CAVIÑO A LA UNIVERSIDAD 2175

JABALI ZORRA  
ACUNA COAH. C.P. 26309  
SUCURSAL: 1355 ACUÑA  
TIPO DE ENVÍO: CORREO



NÚM. DE CLIENTE: 51434094  
RFC: UTC1707012A

DADOS DE SUCURSAL:  
PLAZA: 9868 PLAZA ACUNA  
DIRECCIÓN: ADOLFO LOPEZ MATEOS 0000 BENITO JUAREZ  
TELÉFONO: 7725658

**INFORMACIÓN DEL PERÍODO**

Periodo Del 01/Marzo/2026 al 31/Marzo/2026  
Fecha de corte 31/Marzo/2026  
Moneda PESOS

**RESUMEN INTEGRAL**

Producto	No. de Cuenta	CLABE	Saldo anterior	Saldo al corte
ENLACE GLOBAL PM S/INTERESES	0365065413	072 062 00360605413 3	\$409.39	\$836.05
INVERSION ENLACE NEGOCIOS	1000362745	072 062 01000362745 9	\$0.00	\$0.00
<b>TOTAL</b>			<b>\$409.39</b>	<b>\$836.05</b>

**DETALLE ENLACE GLOBAL PM S/INT. ▾ INVERSION ENLACE NEGOCIOS ▾**
**Resumen del periodo**

Saldo inicial del periodo	\$ 409.39	\$0.00
+ Total de depósitos	\$ 1,588,125.95	\$0.00
- Total de retiros	\$ 1,586,608.89	\$0.00
+ Intereses Netos Ganados	\$ 0.00	\$0.00
- Total de comisiones Cobradas / Pagadas	\$ 940.00	\$0.00
- IVA sobre comisiones (36%)	\$ 150.40	\$0.00
- Intereses Cobrados / Pagados	\$ 0.00	\$0.00
Saldo actual	\$ 836.05	\$0.00
Saldo disponible al día*	\$ 836.05	\$0.00

**Saldo promedio**

Saldo promedio mínimo	\$ 0.00	\$0.00
En el Periodo 01 Mar al 31 Mar:	\$ 568.32	\$0.00
Días que comprende el periodo	31	31

**Ingresos de depósitos**

Tasa Bruta Anual	<b>0.00%</b>	<b>0.00%</b>
Interés Tasa Bruta Anual	\$ 0.00	\$0.00
Retención de ISR	\$ 0.00	\$0.00
<b>INTERESES NETOS GANADOS</b>	<b>\$ 0.00</b>	<b>\$0.00</b>

**Saldo no disponible al día**

Depósitos de Cheques S.B.C.	\$0.00
Ret. Garantía Líquida	\$0.00
Comisiones pendientes de aplicar	\$0.00
Compras no aplicadas	\$0.00
<b>TOTAL</b>	<b>\$0.00</b>

**Resumen de comisiones**

Cheques girados	0
Cheques girados sin comisión	0
Cheques girados con comisión	0
Importe de la comisión	\$ 0.00
Por cheques devueltos	\$ 0.00
Otras comisiones	\$ 940.00

**ENLACE GLOBAL PM S/INTERESES**  
(Saldo inicial de \$409.39)

DEPOSITOS	\$1,588,125.95
RETIROS	\$1,586,608.89
COMISIONES	\$940.00
OTROS CARGOS	\$150.40
SALDO FINAL	\$836.05

**DETALLE DE MOVIMIENTOS (PESOS) ▼**

Estado Global PM S/Intereses

FECHA	DESCRIPCIÓN / ESTABLECIMIENTO	MONTO DEL DEPOSITO	MONTO DEL RETIRO	SALDO
28-FEB-26	SALDO ANTERIOR			409.39
02-MAR-26	DEPOSITO DE CUENTA PROPIA 0000320326 , DE LA CUENTA 1349387371 Estatal a Gasto Estatal	355,000.00		355,409.39
02-MAR-26	RETIRO DEP. ELECTRONICO DE LA EMISORA : 18534		354,273.10	1,136.29
02-MAR-26	ADMINISTRACION - DISPERSION DE NOMINA;(BANCA POR INTERNET)		120.00	1,016.29
02-MAR-26	I.V.A.		19.20	997.09
16-MAR-26	DEPOSITO DE CUENTA PROPIA 0000160326 , DE LA CUENTA 1349387371 Estatal a Gasto Estatal	742,000.00		742,997.09
16-MAR-26	RETIRO DEP. ELECTRONICO		353,514.09	389,483.00
16-MAR-26	TRANSFERENCIA - ENVIO; DISPERSION DE NOMINA; (MISMA ENTIDAD; BANCA POR INTERNET) COM NL18534 C01 R 40		200.00	389,283.00
16-MAR-26	I.V.A. COM. NOMINA LINEA		32.00	389,251.00
17-MAR-26	PAGO REFERENCIADO 525168407626 Impuesto Deposito Referenciado		108,133.00	281,118.00
17-MAR-26	CARGO POR PAGO CONCENTRACION BEM RECAUDACION ISN 0277847145845424249 AL RFC GEC890714308 RAS 8846607671804064471 FAC 064471		22,325.00	258,793.00
17-MAR-26	DEPOSITO DE CUENTA PROPIA 0000260317 , DE LA CUENTA 0354424068 Suficiencia Capitulo 1010 IMSS	141,125.95		399,918.95
17-MAR-26	PAGO DE LDC-IMSS ALTA: A0020C854CBJ27JAE64020058U4U0081M3004U97002UGIG14HS ID PAGO: A1818480101202602351590 TOTAL: 000080039991895 RASTREO: 000002889		399,918.95	0.00
30-MAR-26	DEPOSITO DE CUENTA PROPIA 0000300326 , DE LA CUENTA 0354424068 Suficiencia Capitulo 1010	250,000.00		250,000.00
30-MAR-26	DEPOSITO DE CUENTA PROPIA 0000300326 , DE LA CUENTA 1349387371 Estatal a Gasto Estatal	100,000.00		350,000.00
30-MAR-26	RETIRO DEP. ELECTRONICO DE LA EMISORA : 18534		348,444.75	1,555.25
30-MAR-26	TRANSFERENCIA - ENVIO; DISPERSION DE NOMINA PROGRAMADA; (MISMA ENTIDAD; BANCA POR INTERNET) COBRO COMISION 18534 032026		120.00	1,435.25
30-MAR-26	I.V.A.		19.20	1,416.05
31-MAR-26	COMISION POR RENTA MENSUAL RENTA BEM INTERNET MES MARZO 0000351183		500.00	916.05
31-MAR-26	I.V.A POR RENTA MENSUAL RENTA BEM INTERNET MES MARZO 0000351183		80.00	836.05

**RENTAS ENLACE NEGOCIOS**

FECHA	DESCRIPCIÓN / ESTABLECIMIENTO	MONTO DEL DEPOSITO	MONTO DEL RETIRO	SALDO
28-FEB-26	SALDO ANTERIOR SIN MOVIMIENTOS			0.00

**OTROS ▼**

Cargos Objettados en el Periodo

Folio	Fecha	Tipo de Cargo	Monto	Fecha de Cargo
N/A	N/A	N/A	N/A	N/A

Informe de Depósitos en efectivo (DE) mayores a \$15,000 pesos

Mes:	<b>MARZO de 2026</b>
Excedentes de depósitos	\$ 185,338.00
Tipo de Cambio	\$ 18.0667
<b>Resumen por cliente del ejercicio 2026</b>	
Monto de excedente de depósitos	\$ 554,845.00

\*Los depósitos en efectivo presentados en el presente informe son aquellos que exceden la cantidad de \$15,000 (Quince mil pesos 00/100) de forma acumulada en todas las cuentas bajo titularidad del cliente dentro de un mes calendario.

**Ganancia Anual Total (GAT)**

NO. DE CUENTA	GAT NOMINAL <sup>1</sup>	GAT REAL <sup>2</sup>	(+) INTERESES APLICABLES	(-) TOTAL DE COMISIONES
1000362745	<b>0.00 %</b>	<b>-3.77 %</b>	50.00	50.00

<sup>1</sup> Antes de Impuestos

<sup>2</sup> La GAT REAL es el rendimiento que obtendría después de descontar la inflación estimada

COMPROBANTE FISCAL DIGITAL

0166965411 - ENLACE GLOBAL PM S/INTERESES

**Folio Fiscal:** D05175E6-5730-4B8F-8BAF-B1CA1EF7316D  
**No de Serie del Certificado del SAT:** 00001000000714855070  
**No de Serie del Certificado del Emisor:** 00001000000708802421  
**Fecha y hora de certificación:** 2026-04-01T23:54:07  
**Lugar y fecha de elaboración:** 64830 2026-03-31  
**Forma de pago:** 03-Transferencia electrónica de fondos

**Sello Digital del CFDI:**

cHvWThJmWIPiZY7FwckA3iJHkQGcLcrTP/oUWh3GNYfmuhp6dPm4hIYvnFteDE9UqW1BSM7vL3NkoAc+fISsiQmhwkjr/XJT19lyb1Q3DOIdJyzvcaEPop7xpp25KWbK1Y3XCcLKHC04XVHkhNyE6wFIRIOOsQEFAnXT6SP5aAaCv1ISutG+QVYfXcbAg+3W5OPEeH6RFoAFo6hMsKCwJd/bAc5zIOVR07DboljeRdzgnObw7FSPwe+ecJgCmxJJREdAm8NV/QduVPBg6bEmejr4Yt1LhrdNVhxXyvGlsstLdQBgyEO9Y2H5J453hchAq1ZglYYxUA/rwCsCaEJfxA==

**Sello del SAT:**

G0smVKqyvDvAI+J/Q+a55NLK28+KB+LnnPr7tArKVfUcD541Q/WE14kBXjsU3oCJmuv4/3rNWm4m7RQLglliwJ/y2GaHyvesgFv9qnzTwmKk W3fbTik9TyUA38TXgZDs+4AAo0z5yIipMXdd5bzMSjgOOJvM7IP7KZPSb4hoMkdocyQXTmolCrGduSw7a0gdmynh8/mXESPhVEp7P8lJumQ +fVIFopse8MV0VDiXymsAhEsK9z8LGWH4CnTTq318DQ/iHYP04Q8drvd5PkDdRA2syWPwQF8PO/SxE+clc880XQ2911u4E+07ajUwcAC+TOL Qjm1ZvCoE/BTYARp.Zog==



**Cadena original del complemento de certificación:**

||1.1|D05175E6-5730-4B8F-8BAF-B1CA1EF7316D|2026-04-01T23:54:07|DCD090706E42||cHvWThJmWIPiZY7FwckA3iJHkQGcLcrTP/oUWh3GNYfmuhp6dPm4hIYvnFteDE9UqW1BSM7vL3NkoAc+fISsiQmhwkjr/XJT19lyb1Q3DOIdJyzvcaEPop7xpp25KWbK1Y3XCcLKHC04XVHkhNyE6wFIRIOOsQEFAnXT6SP5aAaCv1ISutG+QVYfXcbAg+3W5OPEeH6RFoAFo6hMsKCwJd/bAc5zIOVR07DboljeRdzgnObw7FSPwe+ecJgCmxJJREdAm8NV/QduVPBg6bEmejr4Yt1LhrdNVhxXyvGlsstLdQBgyEO9Y2H5J453hchAq1ZglYYxUA/rwCsCaEJfxA==|00001000000714855070||

**Versión CFDI:** 4.0

**Importe Total:** UN MIL NOVENTA PESOS 40/100 M.N.

**Unidad de Medida:** E48-Unidad de servicio

**Método de Pago:** PUE-Pago en una sola exhibición

**Lugar de Expedición:** 64830

**Régimen Fiscal:** 601-General de Ley Personas Morales

**Código Postal del Receptor:** 26309

**Régimen Fiscal del Receptor:** 601-General de Ley Personas Morales

**Uso del CFDI:** G03-Gastos en general

Este documento es una representación impresa de un CFDI

## Conciliación bancaria

Cuenta de cheques No. 1349382376

Institución Bancaria: Banco Mercantil del Norte S.A. Institución de Banca Múltiple Grupo Financiero Banorte  
Nombre cuenta: Subsidio Federal 2026

Periodo del 01 de marzo al 31 de marzo de 2026

Saldo según nuestros libros al 31 de marzo de 2026	\$	2,993,939.76
Mas:		
Importe de cheques expedidos no cobrados hasta el 31 de marzo de 2026	\$	-
Menos:		
cargos del Banco no correspondidos por nosotros	\$	-
Menos:		
Cargos nuestros no correspondidos por el Banco	\$	-
Mas:		
Abonos del Banco no correspondidos por nosotros	\$	-
Saldo según Estado de Cuenta del Banco al 31 de marzo de 2026	\$	2,993,939.76

Autorizó:

  
MTRA. PERLA ROCÍO HERNÁNDEZ DUARTE  
DIRECTORA DE ADMINISTRACIÓN Y FINANZAS

SUBSIDIO FEDERAL 2026  
 UNIVERSIDAD TECNOLÓGICA DE CIUDAD ACUÑA  
 CALLE CAMINO A LA UNIVERSIDAD 2175

JABALI ZORRA  
 ACUÑA COAH. C.P. 26309  
 SUCURSAL: 1355 ACUÑA  
 TIPO DE ENVÍO: CORREO



NO. DE CLIENTE: 51434094  
 RFC: UTC17070102A

DATOS DE SUCURSAL:  
 PLAZA: 9868 PLAZA ACUÑA  
 DIRECCIÓN: ADOLFO LOPEZ MATEOS 0000 BENITO JUAREZ  
 TELEFONO: 7725658

**INFORMACIÓN DEL PERIODO**

Periodo	Del 01/Marzo/2026 al 31/Marzo/2026
Fecha de corte	31/Marzo/2026
Moneda	PESOS

**RESUMEN INTEGRAL**

Producto	No. de Cuenta	CLABE	Saldo anterior	Saldo al corte
ENLACE GLOBAL PM C/INTERESES	1349382376	072 062 01349382376 3	\$25,004.88	\$2,993,939.76
INVERSION ENLACE NEGOCIOS	1349384352	072 062 01349384352 3	\$0.00	\$0.00
<b>TOTAL</b>			<b>\$25,004.88</b>	<b>\$2,993,939.76</b>

**DETALLE**
**Resumen del periodo**

	ENLACE GLOBAL PM C/INT.	INVERSION ENLACE NEGOCIOS
Saldo inicial del periodo	\$ 25,004.88	\$0.00
+ Total de depósitos	\$ 2,993,912.00	\$0.00
- Total de retiros	\$ 25,000.00	\$0.00
+ Intereses Netos Ganados	\$ 22.88	\$0.00
- Total de comisiones Cobradas / Pagadas	\$0.00	\$0.00
- IVA sobre comisiones (16%)	\$0.00	\$0.00
- Intereses Cobrados / Pagados	\$0.00	\$0.00
Saldo actual	\$ 2,993,939.76	\$0.00
Saldo disponible al día*	\$ 2,993,939.76	\$0.00

**Saldo Promedio**

Saldo promedio mínimo	\$0.00	\$0.00
En el Periodo 01 Mar al 31 Mar:	\$ 120,776.23	\$0.00
Días que comprende el periodo	31	31

**Intereses devengados**

Tasa Bruta Anual	<b>0.22%</b>	<b>0.00%</b>
Interés Tasa Bruta Anual	\$ 22.88	\$0.00
Retención de ISR	\$0.00	\$0.00
<b>INTERESES NETOS GANADOS</b>	<b>\$ 22.88</b>	<b>\$0.00</b>

**Saldo no disponible al día**

Depósitos de Cheques S.B.C.	\$0.00
Ret. Garantía Líquida	\$0.00
Comisiones pendientes de aplicar	\$0.00
Compras no aplicadas	\$0.00
<b>TOTAL</b>	<b>\$0.00</b>

**Resumen de comisiones**

Cheques girados	0
Cheques girados sin comisión	0
Cheques girados con comisión	0
Importe de la comisión	\$0.00
Por cheques devueltos	\$0.00
Otras comisiones	\$0.00

**ENLACE GLOBAL PM C/INTERESES**  
 (Saldo inicial de \$25,004.88)

DEPÓSITOS	\$2,993,912.00
RETIROS	\$25,000.00
COMISIONES	\$0.00
OTROS CARGOS	\$0.00
<b>SALDO FINAL</b>	<b>\$2,993,939.76</b>

**DETALLE DE MOVIMIENTOS (PESOS) ▼**

## Enlace Global PM C/Intereses

FECHA	DESCRIPCIÓN / ESTABLECIMIENTO	MONTO DEL DEPOSITO	MONTO DEL RETIRO	SALDO
28-FEB-26	SALDO ANTERIOR			25,004.88
31-MAR-26	DEPOSITO DE CUENTA DE TERCEROS 0010017863 DE LA CUENTA 1357565129 Pago de la selkitud 17863	2,993,912.00		3,018,916.88
31-MAR-26	TRASPASO A CUENTA PROPIA 000310326 IVA:00000000.00, A LA CUENTA 0354424068 Reposicion Apertura de Cuenta AL R.F.C. URC17070112A		25,000.00	2,993,916.88
31-MAR-26	LIQ.INT.S/TASA LIQ 2026-03-31		22.88	2,993,939.76

## INVERSION EN ENLACE NEGOCIOS

FECHA	DESCRIPCIÓN / ESTABLECIMIENTO	MONTO DEL DEPOSITO	MONTO DEL RETIRO	SALDO
28-FEB-26	SALDO ANTERIOR SIN MOVIMIENTOS			0.00

**OTROS ▼**

## Cargos 00 detallados en el Permiso

Folio	Fecha	Tipo de Cargo	Monto	Fecha de Cargo
N/A	N/A	N/A	N/A	N/A

## Informe de Depósitos en efectivo (IDE) mayores a \$15,000 pesos

<b>Mes:</b>	<b>MARZO de 2026</b>
Excedentes de depósitos	\$ 185,338.00
Tipo de Cambio	\$ 18.0667
<b>Resumen por cliente del ejercicio 2026</b>	
Monto de excedente de depósitos	\$ 554,845.00

\*Los depósitos en efectivo presentados en el presente informe son aquellos que exceden la cantidad de \$15,000 (Quince mil pesos 00/100) de forma acumulada en todas las cuentas bajo titularidad del cliente dentro de un mes calendario.

## Rentabilidad Anual Total (GAT)

NO. DE CUENTA	GAT NOMINAL <sup>1</sup>	GAT REAL <sup>2</sup>	(+) INTERESES APLICABLES	(-) TOTAL DE COMISIONES
1349384352	0.00 %	-3.77 %	\$0.00	\$0.00

<sup>1</sup> Antes de Impuestos

<sup>2</sup> La GAT REAL es el rendimiento que obtendría después de descontar la inflación estimada

## COMPROBANTE FISCAL DIGITAL

## COMPROBANTE FISCAL DIGITAL

**Folio Fiscal:** 12FD08DE-9E10-45F3-89AC-582903F07DC9  
**No de Serie del Certificado del SAT:** 00001000000714855070  
**No de Serie del Certificado del Emisor:** 00001000000708802421  
**Fecha y hora de certificación:** 2026-04-02T00:30:00  
**Lugar y fecha de elaboración:** 64830 2026-03-31  
**Forma de pago:** 03-Transferencia electrónica de fondos

**Sello Digital del CFDI:**

JugQtUseVUMZ5Qu8fe9ClqDwMVJnrk84f2mnHrXBYF/ZIEQdvj75kzMzm0fX07wlc/bEVRZEKV+IBM0zmGhbzMQAUUv/WGxJDHuXp2uQkgowrNHfrJPXjld5d9kpRufqjFAyFXELT1n31O1vmaBPkAjYOWSsyZfXmnQ9vxsAepZis9PNzFn1ApRtXURWgFqNfJRa0k0OqZ9wN6hUI9e6Dif6vZ2TVyRlj074+RNeCv38PJ55YyuY98e9DQkZcNKHNqH+saZ9q8oM2r898xX6t3V76qQVARWsh08mfGZESAUU7hpvdA3ov4Pxc9XM3tuLxvwt7d89Dd9crb1iUtUYw==

**Sello del SAT:**

GTF+8T5ue9ib9siscCWuYKMiSgXMNfy6iuuMCNsl8MmgZMpzl5OipSekeFoodsR1JyBjM5tQwgZtuyMA3qkitpuy4+4/pQMDpHx/TtcggHJaxQwu6tFEV6Sj9oQI4MCOz8wd/uBkviEBrcwcbx7axmHcNr9MgVQJP6LChX8kKdXd0HWi3bFCART/rmVnM4fpzaf2SztMcKmx/e+hsHfdCMNBvMhup2q1Xre87oVZll1xgl91apBV+yCh4u2fPbnJr13eWK6gRloCTJRPrcwEA3o1enGNwA8Am8yTqYOyszYx485cQyzJWEpbG05sa4RxeVeBaP9Eq46tZq9PoQ==

**Cadena original del complemento de certificación:**

||1.1|12FD08DE-9E10-45F3-89AC-582903F07DC9|2026-04-02T00:30:00|DCD090706E42||JugQtUseVUMZ5Qu8fe9ClqDwMVJnrk84f2mnHrXBYF/ZIEQdvj75kzMzm0fX07wlc/bEVRZEKV+IBM0zmGhbzMQAUUv/WGxJDHuXp2uQkgowrNHfrJPXjld5d9kpRufqjFAyFXELT1n31O1vmaBPkAjYOWSsyZfXmnQ9vxsAepZis9PNzFn1ApRtXURWgFqNfJRa0k0OqZ9wN6hUI9e6Dif6vZ2TVyRlj074+RNeCv38PJ55YyuY98e9DQkZcNKHNqH+saZ9q8oM2r898xX6t3V76qQVARWsh08mfGZESAUU7hpvdA3ov4Pxc9XM3tuLxvwt7d89Dd9crb1iUtUYw==|00001000000714855070||

**Versión CFDI:** 4.0

**Importe Total:** CERO PESOS 0/100 M.N.

**Unidad de Medida:** E48-Unidad de servicio

**Método de Pago:** PUE-Pago en una sola exhibición

**Lugar de Expedición:** 64830

**Régimen Fiscal:** 601-General de Ley Personas Morales

**Código Postal del Receptor:** 26309

**Régimen Fiscal del Receptor:** 603-Personas Morales con Fines no Lucrativos

**Uso del CFDI:** G03-Gastos en general

Este documento es una representación impresa de un CFDI

## Conciliación bancaria

Cuenta de cheques No. 1349387371

Institución Bancaria: Banco Mercantil del Norte S.A. Institución de Banca Múltiple Grupo Financiero Banorte  
Nombre cuenta: Subsidio Estatal 2026

Periodo del 01 de marzo al 31 de marzo de 2026

Saldo según nuestros libros al 31 de marzo de 2026	\$	1,026.37
Mas: Importe de cheques expedidos no cobrados hasta el 31 de marzo de 2026	\$	-
Menos: cargos del Banco no correspondidos por nosotros	\$	-
Menos: Cargos nuestros no correspondidos por el Banco	\$	-
Mas: Abonos del Banco no correspondidos por nosotros	\$	-
Saldo según Estado de Cuenta del Banco al 31 de marzo de 2026	\$	1,026.37

Autorizó:



MTRA. PERLA ROCÍO HERNANDEZ DUARTE  
DIRECTORA DE ADMINISTRACIÓN Y FINANZAS

SUBSIDIO ESTATAL 2026  
 UNIVERSIDAD TECNOLÓGICA DE CIUDAD ACUÑA  
 CALLE CAMINO A LA UNIVERSIDAD 2175

JABALI ZORRA  
 ACUNA COAH. C.P. 26309  
 SUCURSAL: 1355 ACUÑA  
 TIPO DE ENVÍO: CORREO



NO. DE CLIENTE: 51434094  
 RFC: UTCT170701JZA

DATOS DE SUCURSAL:  
 PLAZA: 9868 PLAZA ACUÑA  
 DIRECCIÓN: ADOLFO LÓPEZ MATEOS 0000 BENITO JUÁREZ  
 TELÉFONO: 7725658

**INFORMACIÓN DEL PERÍODO**

Periodo Del 01/Marzo/2026 al 31/Marzo/2026  
 Fecha de corte 31/Marzo/2026  
 Moneda PESOS

**RESUMEN INTEGRAL**

Producto	No. de Cuenta	CLABE	Saldo anterior	Saldo al corte
ENLACE GLOBAL PM C/INTERESES	1349387371	072 062 01349387371 3	\$897,946.60	\$1,026.37
INVERSION ENLACE NEGOCIOS	1349388604	072 062 01349388604 3	\$0.00	\$0.00
<b>TOTAL</b>			<b>\$897,946.60</b>	<b>\$1,026.37</b>

**DETALLE ENLACE GLOBAL PM C/INT. ▾ INVERSION ENLACE NEGOCIOS ▾**
**Resumen del periodo**

Saldo inicial del periodo	\$ 897,946.60	\$0.00
+ Total de depósitos	\$ 300,000.00	\$0.00
- Total de retiros	\$ 1,197,000.00	\$0.00
+ Intereses Netos Ganados	\$ 79.77	\$0.00
- Total de comisiones Cobradas / Pagadas	\$ 0.00	\$0.00
- IVA sobre comisiones (16%)	\$ 0.00	\$0.00
- Intereses Cobrados / Pagados	\$ 0.00	\$0.00
Saldo actual	\$ 1,026.37	\$0.00
Saldo disponible al día*	\$ 1,026.37	\$0.00

**Saldo promedio**

Saldo promedio mínimo	\$ 0.00	\$0.00
En el Periodo 01 Mar al 31 Mar:	\$ 330,849.83	\$0.00
Días que comprende el periodo	31	31

**Tasas e impuestos**

Tasa Bruta Anual	<b>0.28%</b>	<b>0.00%</b>
Interés Tasa Bruta Anual	\$ 79.77	\$0.00
Retención de ISR	\$ 0.00	\$0.00
<b>INTERESES NETOS GANADOS</b>	<b>\$ 79.77</b>	<b>\$0.00</b>

**Saldo disponible al día**

Depósitos de Cheques S.B.C.	\$0.00
Ret. Garantía Líquida	\$0.00
Comisiones pendientes de aplicar	\$0.00
Compras no aplicadas	\$0.00
<b>TOTAL</b>	<b>\$0.00</b>

**Resumen de comisiones**

Cheques girados	0
Cheques girados sin comisión	0
Cheques girados con comisión	0
Importe de la comisión	\$ 0.00
Por cheques devueltos	\$ 0.00
Otras comisiones	\$ 0.00

**ENLACE GLOBAL PM C/INTERESES**

(Saldo inicial de \$897,946.60)



DEPOSITOS	\$300,000.00
RETIROS	\$1,197,000.00
COMISIONES	\$0.00
OTROS CARGOS	\$0.00
<b>SALDO FINAL</b>	<b>\$1,026.37</b>

**DETALLE DE MOVIMIENTOS (PESOS) ▾**
*Cargos Obtenidos en el Periodo*

FECHA	DESCRIPCIÓN / ESTABLECIMIENTO	MONTO DEL DEPOSITO	MONTO DEL RETIRO	SALDO
28-FEB-26	SALDO ANTERIOR			897,946.60
02-MAR-26	TRASPASO A CUENTA PROPIA 0000020326 IVA:00000000.00 , A LA CUENTA 8366865413 Estatal a Gasto Estatal Al R.F.C. UTC179701J2A		355,000.00	542,946.60
13-MAR-26	DEPOSITO DE CUENTA DE TERCEROS 0000013219 DE LA CUENTA 0829105089 Pago de la selkitud 13219	200,000.00		742,946.60
16-MAR-26	TRASPASO A CUENTA PROPIA 0000160326 IVA:00000000.00 , A LA CUENTA 8366865413 Estatal a Gasto Estatal Al R.F.C. UTC179701J2A		742,000.00	946.60
26-MAR-26	DEPOSITO DE CUENTA DE TERCEROS 0000013239 DE LA CUENTA 0829105089 Pago de la selkitud 13239	100,000.00		100,946.60
30-MAR-26	TRASPASO A CUENTA PROPIA 0000380326 IVA:00000000.00 , A LA CUENTA 8366865413 Estatal a Gasto Estatal Al R.F.C. UTC179701J2A		100,000.00	946.60
31-MAR-26	LIQ.IVT.S/TASA LIQ 2026-03-31	79.77		1,026.37

*IMPUESTOS EN LA CUENTA*

FECHA	DESCRIPCIÓN / ESTABLECIMIENTO	MONTO DEL DEPOSITO	MONTO DEL RETIRO	SALDO
28-FEB-26	SALDO ANTERIOR			0.00
	SIN MOVIMIENTOS			

**OTROS ▾**
*Cargos Obtenidos en el Periodo*

Folio	Fecha	Tipo de Cargo	Monto	Fecha de Cargo
N/A	N/A	N/A	N/A	N/A

*Diferencia de Depósitos en efectivo (2026) superior a \$15,000 pesos*

Mes:	MARZO de 2026
Excedentes de depósitos	\$ 185,338.00
Tipo de Cambio	\$ 18,0667
<b>Resumen por cliente del ejercicio 2026</b>	
Monto de excedente de depósitos	\$ 554,845.00

\*Los depósitos en efectivo presentados en el presente informe son aquellos que exceden la cantidad de \$15,000 (Quince mil pesos 00/100) de forma acumulada en todas las cuentas bajo titularidad del cliente dentro de un mes calendario.

*Rendimiento Anual Total (GAT)*

NO. DE CUENTA	GAT NOMINAL <sup>1</sup>	GAT REAL <sup>2</sup>	(+) INTERESES APLICABLES	(-) TOTAL DE COMISIONES
1349380604	0.00 %	-3.77 %	\$0.00	\$0.00

<sup>1</sup> Antes de Impuestos

<sup>2</sup> La GAT REAL es el rendimiento que obtendría después de descontar la inflación estimada

## COMPROBANTE FISCAL DIGITAL

CÓDIGO QR PARA VERIFICAR LA AUTENTICIDAD

**Folio Fiscal:** BC1A0D45-9108-4834-8B1C-E3096DE47A1E  
**No de Serie del Certificado del SAT:** 00001000000714855070  
**No de Serie del Certificado del Emisor:** 00001000000708802421  
**Fecha y hora de certificación:** 2026-04-02T00:30:05  
**Lugar y fecha de elaboración:** 64830 2026-03-31  
**Forma de pago:** 03-Transferencia electrónica de fondos

**Sello Digital del CFDI:**

eDkz7qHUA7kQbILWFiaPU22gsMtlhf09n2lLuHwe5EX5EiHfceTe17xQGbG/B5FraHstsVJLr50bffUQjeHgfukgLIKobwae5nWc2NA1fNvJtBUBcOhMY328PLN7YUKA16lvFRXp6/A3A3uzk/t6cC11t8tUvPakgfv6PNZHT2AFTLnlam8Nv/9TGbLCDWQwo8AD34U1eUSq057WDM6nOQkPY6oWfpPoLrJBwrR5qAOUqOS8psLv77E+/A/5KDYU/a7Ep46CM/LHclQrTteK/hzGCmXp8KGbjdBtumSV/L8wcn+mXYJFT9TbWSWXRp6SvZlvhEmePCucT51Q0DWA==

**Sello del SAT:**

cilqf1cvDD90JpML8fmpvmfNtqwAu4jrVK4zsb9mX4vr7C8rD4DnV6oTcl7orWVxBHRr0+vxLUevQ/8L42AMNnr++hZtMcEt+froJkpn15hKW+6VzqY6YQx/cNuc1mmw00Olp7Ejm9w/Cj2ieEjw6KLC3WPX1td6x4+Gg7kDeKn2Px3QfpplxG7zh/tGsynvcBNEIbEUPVuepWVzi+OqPmOfYq/KkZ02becuwQek2/RQZkIT4I+v15aFhcShU0fdj4gnl12hVKi7y1NdqF5oZriGXL+118/8mu0lsbbldwlqcF8QBquMa0J8Nn1Zuo4Lhcj3j5H95o10dUzz/6UA==

**Cadena original del complemento de certificación:**

[[1.1|BC1A0D45-9108-4834-8B1C-E3096DE47A1E|2026-04-02T00:30:05|DCD090706E42|eDkz7qHUA7kQbILWFiaPU22gsMtlhf09n2lLuHwe5EX5EiHfceTe17xQGbG/B5FraHstsVJLr50bffUQjeHgfukgLIKobwae5nWc2NA1fNvJtBUBcOhMY328PLN7YUKA16lvFRXp6/A3A3uzk/t6cC11t8tUvPakgfv6PNZHT2AFTLnlam8Nv/9TGbLCDWQwo8AD34U1eUSq057WDM6nOQkPY6oWfpPoLrJBwrR5qAOUqOS8psLv77E+/A/5KDYU/a7Ep46CM/LHclQrTteK/hzGCmXp8KGbjdBtumSV/L8wcn+mXYJFT9TbWSWXRp6SvZlvhEmePCucT51Q0DWA==|00001000000714855070]]

**Versión CFDI:** 4.0**Importe Total:** CERO PESOS 0/100 M.N.**Unidad de Medida:** E48-Unidad de servicio**Método de Pago:** PUJ-Pago en una sola exhibición**Lugar de Expedición:** 64830**Régimen Fiscal:** 601-General de Ley Personas Morales**Código Postal del Receptor:** 26309**Régimen Fiscal del Receptor:** 603-Personas Morales con Fines no Lucrativos**Uso del CFDI:** G03-Gastos en general

Este documento es una representación impresa de un CFDI

**UNIVERSIDAD TECNOLÓGICA DE CIUDAD ACUÑA**  
**UNIVERSIDAD TECNOLÓGICA DE CIUDAD ACUÑA**  
**AUXILIAR DE CUENTAS CONTABLES COLECTIVAS**

Del 1 de Enero del 2026 al 31 de Marzo del 2026

**1112105 Bancos Moneda Nacional - Cuentas Bancarias**

Cuenta	Concepto	Saldo Inicial	Cargo	Abono	Saldo Final
CB00003	BANORTE 354429268	960,299.92	891,177.29	1,292,121.40	549,355.81
CB00005	BANORTE 369955413	0.00	3,185,196.95	3,184,390.90	806.05
CB00003	BANORTE 1349382376	0.00	3,010,938.76	25,000.00	2,985,938.76
CB00004	BANORTE 1349387371	0.00	2,514,697.37	2,513,571.00	1,026.37
<b>TOTAL GENERAL:</b>		<b>\$960,299.92</b>	<b>\$9,606,911.37</b>	<b>\$7,015,053.30</b>	<b>\$3,545,167.99</b>



Muy señores nuestros:

1.- Este formulario contiene datos de la contabilidad

De esta oficina únicamente ( ) De \_\_\_\_\_ ( )  
 De toda la institución ( X ) De \_\_\_\_\_ ( )

2.- Las firmas autorizadas para girar cheques son, según nuestros registros:

Firmas	Nombres	Puede firmar cheques individualmente	Solo puede firmar mancomunadamente
1	Ing. Luis Manuel Navarro Galindo	X	X
2	_____	_____	_____
3	_____	_____	_____
4	_____	_____	_____

3.- Los saldos que muestran nuestros libros en las fechas indicadas, son las siguientes:

	Num. Cta.	Moneda	Firmas 1,2,3,4	% Interés	SALDOS AL 31/03/2026	Se Acompaña Edo. De Cta.
Cuenta de cheques	0304424008	PESOS	_____	_____	\$ 549,355.81 ✓	( X )
Cuenta de cheques	1086319416	PESOS	_____	_____	\$ - ✓	( X )
Cuenta de cheques	0366865413	PESOS	_____	_____	\$ 836.05 ✓	( X )
Cuenta de cheques	1340362376	PESOS	_____	_____	\$ 2,990,809.76 ✓	( X )
Cuenta de cheques	1349087371	PESOS	_____	_____	\$ 1,026.37 ✓	( X )
Cuenta de ahorros	_____	_____	_____	_____	_____	( )
Depositos a plazo	_____	_____	_____	_____	_____	( )
Depositos en garantía	_____	_____	_____	_____	_____	( )
Otros depósitos	_____	_____	_____	_____	_____	( )

4.- La firma indicada en la referencia tenía a su cargo los saldos siguientes (incluyendo los documentos descontados con nuestro endoso)

Cuentas Deudoras	Fecha de vencimiento	% de interés anual	SALDOS AL 31/03/2026	Se acompaña Edo. De Cta.
Descuentos	_____	_____	_____	( )
Prestamos directos	_____	_____	_____	( )
Prestamos prendarios	_____	_____	_____	( )
Creditos simples en cuenta corriente	_____	_____	_____	( )
Creditos relacionarios	_____	_____	_____	( )
Creditos de habilitación o avío	_____	_____	_____	( )
Cartera vencida	_____	_____	_____	( )

5.- En nuestras cuentas de orden figuran los saldos siguientes, a la misma fecha indicada en el cuadro precedente:

Deudores por aval	_____	( )
Aperturas de crédito	_____	( )
Depositante en valores	En garantía	( )
	En custodia	( )
	En administración	( )
Fideicomisos	_____	( )
Remesitas de cobranza	_____	( )

6.- Adicionalmente a la información anterior, manifestamos a ustedes que en nuestros registros aparecen datos relacionados con la firma de referencia, al reverso

BANCO MERCANTIL DEL NORTE, S.A.

FIRMA AUTORIZADA

## CONFIRMACIÓN DE SALDOS DE CUENTAS DE CHEQUES

FECHA DE OPERACIÓN: 16/04/2026

HORA: 12:12

SUCURSAL: 1355 ACUN1

UNIVERSIDAD TECNOLÓGICA DE CIUDAD ACUÑA

SUCURSAL: 1355 ACUNA

Muy Señores nuestros:

Los saldos que muestran nuestros Registros en las fechas indicadas, son las siguientes:

Cuentas Acreedoras	Cuenta Número	Moneda	Saldos al: 31/03/2026
Cuenta de Cheques	1349387371	PESOS	1,026.37

Atentamente,

BANCO MERCANTIL DEL NORTE, S.A.  
INSTITUCION DE BANCA MULTIPLE  
GRUPO FINANCIERO BANORTE  
FIRMA FUNCIONARIO AUTORIZADO  
FIRMA FUNCIONARIO AUTORIZADO  
FIRMA DE CONFORMIDAD DEL CLIENTE

## CONFIRMACIÓN DE SALDOS DE CUENTAS DE CHEQUES

FECHA DE OPERACIÓN: 16/04/2026

HORA: 12:11

SUCURSAL: 1355 ACUNA

-UNIVERSIDAD TECNOLOGICA DE CIUDAD ACUÑA

SUCURSAL: 1355 ACUNA

Muy Señores nuestros:

Los saldos que muestran nuestros Registros en las fechas indicadas, son las siguientes:

Cuentas Acreedoras	Cuenta Número	Moneda	Saldos al: 31/03/2026
Cuenta de Cheques	1349382376	PESOS	2,993,939.76

Atentamente,

BANCO MERCANTIL DEL NORTE, S.A.  
INSTITUCION DE BANCA MULTIPLE  
GRUPO FINANCIERO BANORTE  
FIRMA FUNCIONARIO AUTORIZADO  
FIRMA FUNCIONARIO AUTORIZADO  
FIRMA DE CONFORMIDAD DEL CLIENTE

## CONFIRMACIÓN DE SALDOS DE CUENTAS DE CHEQUES

FECHA DE OPERACIÓN: 16/04/2026

HORA: 12:11

SUCURSAL: 1355 ACUNA

UNIVERSIDAD TECNOLÓGICA DE CIUDAD ACUÑA

SUCURSAL: 1355 ACUNA

Muy Señores nuestros:

Los saldos que muestran nuestros Registros en las fechas indicadas, son las siguientes:

Cuentas Acreedoras	Cuenta Número	Moneda	Saldos al: 31/03/2026
Cuenta de Cheques	0366865413	PESOS	836.05

Atentamente,

BANCO MERCANTIL DEL NORTE, S.A.  
INSTITUCION DE BANCA MULTIPLE  
GRUPO FINANCIERO BANORTE

FIRMA FUNCIONARIO AUTORIZADO



FIRMA FUNCIONARIO AUTORIZADO



FIRMA DE CONFORMIDAD DEL CLIENTE

## CONFIRMACIÓN DE SALDOS DE CUENTAS DE CHEQUES

FECHA DE OPERACIÓN: 18/04/2026

HORA: 12:10

SUCURSAL: 1355 ACUNA

UNIVERSIDAD TECNOLÓGICA DE CIUDAD ACUÑA

SUCURSAL: 1355 ACUNA

Muy Señores nuestros:

Los saldos que muestran nuestros Registros en las fechas indicadas, son las siguientes:

Cuentas Acreedoras	Cuenta Número	Moneda	Saldos al: 31/03/2026
Cuenta de Cheques	0354424068	PESOS	549,355.81

Atentamente,

BANCO MERCANTIL DEL NORTE, S.A.  
INSTITUCION DE BANCA MULTIPLE  
GRUPO FINANCIERO BANORTE

FIRMA FUNCIONARIO AUTORIZADO



FIRMA FUNCIONARIO AUTORIZADO



FIRMA DE CONFORMIDAD DEL CLIENTE

## CONFIRMACIÓN DE SALDOS DE CUENTAS DE CHEQUES

FECHA DE OPERACIÓN: 16/04/2026

HORA: 12:10

SUCURSAL: 1355 ACUNA

UNIVERSIDAD TECNOLÓGICA DE CIUDAD ACUÑA

SUCURSAL: 1355 ACUNA

Muy Señores nuestros:

Los saldos que muestran nuestros Registros en las fechas indicadas, son los siguientes:

Cuentas Acreedoras	Cuenta Número	Moneda	Saldos al: 31/03/2026
Cuenta de Cheques	1096319416	PESOS	0.00

Atentamente,

BANCO MERCANTIL DEL NORTE, S.A.  
INSTITUCION DE BANCA MULTIPLE  
GRUPO FINANCIERO BANORTE  
FIRMA FUNCIONARIO AUTORIZADO  
FIRMA FUNCIONARIO AUTORIZADO  
FIRMA DE CONFORMIDAD DEL CLIENTE



**ACUSE**

Acuña, Coahuila a 06 de abril de 2026  
Oficio UTCA-REC-118-2026  
ASUNTO: Confirmación bancaria al  
31 de marzo de 2026.

**BANORTE**

Sucursal Acuña, Coahuila

A quien corresponda.

Por medio del presente, se solicita confirmar saldos de cuentas bancarias que corresponden y se encuentran a nombre de la Universidad Tecnológica de Ciudad Acuña, mismas que se mantienen en dicha Institución Bancaria, según la información del formulario anexo con los datos al 31 de marzo de 2026.

Favor de enviar el formulario según sus registros a la fecha citada via internet Información escaneada a los correos [mnavarro@utca.mx](mailto:mnavarro@utca.mx) y [perla.hernandez@utca.mx](mailto:perla.hernandez@utca.mx).

- a). Si la respuesta a alguna(s) de las preguntas es "ninguno", favor de hacerlo constar así.
- b). Si los espacios son insuficientes, favor de indicar los totales y acompañar las relaciones correspondientes.
- c). En relación con las respuestas es de especial interés se anexen los estados y relaciones correspondientes a las cuentas y operaciones señalando con (X) en los párrafos 3, 4 y 5 según corresponda, a la fecha que indican las columnas de la derecha.

Agradecemos su respuesta a la brevedad a nuestra solicitud dadas las circunstancias de Auditoría Externa y presentación del Informe de Avance de Gestión Financiera del Primer trimestre 2026, al Congreso del Estado.

Sin otro asunto en particular le envío un cordial saludo.

**A T E N T A M E N T E**  
"SUFRAGIO EFECTIVO. NO REELECCIÓN"

ING. LUIS MANUEL NAVARRO GALINDO  
RECTOR

C.E.P. Archivo Administración y Finanzas  
PRHD



16.6.2026  
Carima (1100)

RECORDS PROPIOS  
UNIVERSIDAD TECNOLÓGICA DE CIUDAD ACUÑA  
CALLE CAMINO A LA UNIVERSIDAD 2175

JABALI ZORRA  
ACUÑA COAH. C.P. 26309  
SUCURSAL: 1355 ACUÑA  
TIPO DE ENVÍO: CORREO



NO. DE CLIENTE: 51434094  
RFC: UTK17070112A

DATOS DE SUCURSAL:  
PLAZA: 9868 PLAZA ACUÑA  
DIRECCIÓN: ADOLFO LÓPEZ MATEOS 0001 BENITO JUÁREZ  
TELÉFONO: 7725658

**INFORMACIÓN DEL PERÍODO**

Periodo Del 01/Marzo/2026 al 31/Marzo/2026

Fecha de corte 31/Marzo/2026

Moneda PESOS

**RESUMEN INICIAL**

Producto	No. de Cuenta	CLABE	Saldo anterior	Saldo al corte
ENLACE GLOBAL PM C/INTERESES	0354424068	072 062 00354424068 7	\$973,381.66	\$549,355.81
INVERSION ENLACE NEGOCIOS	0364117435	072 062 00364117435 5	\$0.00	\$0.00
<b>TOTAL</b>			<b>\$973,381.66</b>	<b>\$549,355.81</b>

**RESUMEN DEL PERÍODO**

	ENLACE GLOBAL PM C/INT.	INVERSION ENLACE NEGOCIOS
Saldo inicial del periodo	\$ 973,381.66	\$0.00
+ Total de depósitos	\$ 307,514.44	\$0.00
- Total de retiros	\$ 730,214.88	\$0.00
+ Intereses Netos Ganados	\$ 221.35	\$0.00
- Total de comisiones Cobradas / Pagadas	\$ 1,333.49	\$0.00
- IVA sobre comisiones (16%)	\$ 213.27	\$0.00
- Intereses Cobrados / Pagados	\$ 0.00	\$0.00
Saldo actual	\$ 549,355.81	\$0.00
Saldo disponible al día*	\$ 549,355.81	\$0.00

Saldo Promedio		
Saldo promedio mínima	\$ 0.00	\$0.00
En el Periodo 01 Mar al 31 Mar:	\$ 978,039.52	\$0.00
Días que comprende el periodo	31	31

Intereses devengados		
Tasa Bruta Anual	<b>0.28%</b>	<b>0.00%</b>
Interés Tasa Bruta Anual	\$ 221.35	\$0.00
Retención de ISR	\$ 0.00	\$0.00
<b>INTERESES NETOS GANADOS</b>	<b>\$ 221.35</b>	<b>\$0.00</b>

Saldo no disponible al día	
Depósitos de Cheques S.B.C.	\$0.00
Ret. Garantía Líquida	\$0.00
Comisiones pendientes de aplicar	\$0.00
Compras no aplicadas	\$0.00
<b>TOTAL</b>	<b>\$0.00</b>

Resumen de Comisiones	
Cheques girados	0
Cheques girados sin comisión	0
Cheques girados con comisión	0
Importe de la comisión	\$ 0.00
Por cheques devueltos	\$ 0.00
Otras comisiones	\$ 1,333.49

**ENLACE GLOBAL PM C/INTERESES**

(Saldo inicial de \$973,381.66)



DEPOSITOS	\$307,514.44
RETROS	\$730,214.88
COMISIONES	\$1,333.49
OTROS CARGOS	\$213.27
SALDO FINAL	\$549,355.81

FECHA	DESCRIPCIÓN / ESTABLECIMIENTO	MONTO DEL DEPOSITO	MONTO DEL RETIRO	SALDO
28-FEB-26	SALDO ANTERIOR			973,381.66
02-MAR-26	UTCA 096128500	1,850.00		975,231.66
02-MAR-26	COMISION 096128500 APLICACION DE TASAS DE DESCUENTO DE DEBITO; FAMILIA:COLEGIOS Y UNIVERSIDADES		26.84	975,204.82
02-MAR-26	IVA COMISION 096128500		4.28	975,200.54
02-MAR-26	2026030240014TRAPP000455832340 SPEI RECIBIDO, BCO:0014 SANTANDER HR LIQ: 10:22:25 DEL CLIENTE JUAN ALEJANDRO GORDILLO MONTELDNGO DE LA CLABE 014813567196795877 CON RFC GONJ821029GR3 CONCEPTO: TRANSFERENCIA A DIANA GORDILLO BARRERA REFERENCIA: 1111111 CVE RAST: 2026030240014TRAPP000455832340	1,700.00		976,900.54
02-MAR-26	TRASPASO 0000260302, DE LA CUENTA: 1327712944	450.00		977,350.54
03-MAR-26	TRASPASO A CUENTA DE TERCEROS 0000030326 IVA:00000000.00, A LA CUENTA: 0558025366 Anticipo Viaticos Saltillo AL R.F.C. NAGL611008DW7		5,000.00	972,350.54
03-MAR-26	SPIN2026030311581523551FWGKJ9G SPEI RECIBIDO, BCO:0728 SPIN BY OXOX HR LIQ: 11:58:22 DEL CLIENTE Rosa Ximena Ortiz Paeña DE LA CLABE 728969000130688270 CON RFC OXPH060209MCLRBS40 CONCEPTO: extraordinario REFERENCIA: 3582999 CVE RAST: SPIN2026030311581523551FWGKJ9G	100.00		972,450.54
03-MAR-26	TRASPASO 0000260303, DE LA CUENTA: 1304342593 Pago de cuatrimestre	1,600.00		974,050.54
03-MAR-26	DEFEECTIVO	5,000.00		979,050.54
03-MAR-26	DEFEECTIVO	2,250.00		981,300.54
03-MAR-26	DEFEECTIVO	570.00		981,870.54
03-MAR-26	DEFEECTIVO	4,480.00		986,350.54
03-MAR-26	DEFEECTIVO	4,200.00		990,550.54
03-MAR-26	DEFEECTIVO	2,500.00		993,050.54
03-MAR-26	DEFEECTIVO	1,600.00		994,650.54
03-MAR-26	DEFEECTIVO	2,250.00		996,900.54
03-MAR-26	DEFEECTIVO	5,100.00		1,002,000.54
03-MAR-26	DEFEECTIVO	5,100.00		1,007,100.54
04-MAR-26	UTCA 096128500	11,080.00		1,018,180.54
04-MAR-26	COMISION 096128500 APLICACION DE TASAS DE DESCUENTO DE DEBITO; FAMILIA:COLEGIOS Y UNIVERSIDADES		160.66	1,018,019.88
04-MAR-26	IVA COMISION 096128500		25.72	1,017,994.16
04-MAR-26	COMPRA ORDEN DE PAGO SPEI 0040326 =REFERENCIA CTA/CLABE: 014063655036543113, BEM SPEI BCO:014 BENEFLGISTICAS ODE (DATO NO VERIF POR ESTA INST), Factura 89905 CVE RASTREO: 8846A7R1202603045044961318 RFC: LOD1212068X IVA: 000000000000 SANTANDER HORA LIQ: 11:25:50		2,900.00	1,015,094.16
04-MAR-26	TRANSFERENCIA - ENVIO, (SPEI, BANCA POR INTERNET) REFERENCIA: 0040326		5.00	1,015,089.16
04-MAR-26	L.V.A. ORDEN DE PAGO SPEI REFERENCIA: 0040326		0.80	1,015,088.36
04-MAR-26	COMPRA ORDEN DE PAGO SPEI 0040326 =REFERENCIA CTA/CLABE: 036078500736314508, BEM SPEI BCO:036 BENEFLJ2 Auditores y Consultores (DATO NO VERIF POR ESTA INST), Factura 11 de 13 CVE RASTREO: 8846A7R1202603045044967430 RFC: JAC240319RU5 IVA: 000000000000 INBURSA HORA LIQ: 11:27:32		11,538.46	1,003,549.90
04-MAR-26	TRANSFERENCIA - ENVIO, (SPEI, BANCA POR INTERNET) REFERENCIA: 0040326		5.00	1,003,544.90
04-MAR-26	L.V.A. ORDEN DE PAGO SPEI REFERENCIA: 0040326		0.80	1,003,544.10
04-MAR-26	CARGO POR PAGO CONCENTRACION BEM COMISION FEDERA 000000000013591905013192603130000085404 AL RFC: CFE370814Q0 RAS 88466063055795088924 FAC: 088924		8,540.00	995,004.10
04-MAR-26	CARGO POR PAGO CONCENTRACION BEM AGUA MUNICIPAL 20200228004 AL RFC: SMA931108FNO RAS 88466063354009032236 FAC: 032236		1,458.00	993,546.10
04-MAR-26	TRASPASO 0000260304, DE LA CUENTA: 1356485846 Empane Itop	450.00		993,996.10
04-MAR-26	DEFEECTIVO	5,750.00		999,746.10
04-MAR-26	DEFEECTIVO	500.00		1,000,246.10
04-MAR-26	DEFEECTIVO	1,800.00		1,002,046.10
04-MAR-26	DEFEECTIVO	6,300.00		1,008,346.10
04-MAR-26	RENTA MENSUAL 09612850 ADMINISTRACION - RENTA DE TERMINAL PUNTO DE VENTA (TPx), WI-R		300.00	1,008,046.10

FECHA	DESCRIPCIÓN / ESTABLECIMIENTO	MONTO DEL DEPOSITO	MONTO DEL RETIRO	SALDO
04-MAR-26	V.A. COMISION 09612850		48.00	1,007,998.10
05-MAR-26	DEPEEFFECTIVO	7,200.00		1,015,198.10
05-MAR-26	DEPEEFFECTIVO	1,500.00		1,016,698.10
05-MAR-26	DEPEEFFECTIVO	1,060.00		1,019,758.10
05-MAR-26	CP014900888338 SPEI RECIBIDO, BCO.0722 Mercado Pago W HR LIQ: 14:43:45 DEL CLIENTE JESUS ABDEL ZEPEDA HERNANDEZ DE LA CLABE 722969013901679289 CON RFC ZEHJ070801HCLPRSA4 CONCEPTO: MERCADO*PAGO REFERENCIA: 8888338 CVE RAST: CP014900888338	450.00		1,020,208.10
06-MAR-26	UTCA 09612850C	456.00		1,020,658.10
06-MAR-26	COMISION 09612850C APLICACION DE TASAS DE DESCUENTO DE CREDITO; FAMILIA:COLEGIOS Y UNIVERSIDADES		8.19	1,020,649.91
06-MAR-26	IVA COMISION 09612850C		1.31	1,020,648.60
06-MAR-26	UTCA 09612850D	450.00		1,021,098.60
06-MAR-26	COMISION 09612850D APLICACION DE TASAS DE DESCUENTO DE DEBITO; FAMILIA:COLEGIOS Y UNIVERSIDADES		6.53	1,021,092.07
06-MAR-26	IVA COMISION 09612850D		1.04	1,021,091.03
06-MAR-26	CP0148409961209 SPEI RECIBIDO, BCO.0722 Mercado Pago W HR LIQ: 09:04:54 DEL CLIENTE JESUS ABDEL ZEPEDA HERNANDEZ DE LA CLABE 722969013901679289 CON RFC ZEHJ070801HCLPRSA4 CONCEPTO: MERCADO*PAGO REFERENCIA: 9961209 CVE RAST: CP0148409961209	450.00		1,021,541.03
06-MAR-26	SPN20260306091738209WS3RTB0VM SPEI RECIBIDO, BCO.0728 SPIN BY COXO HR LIQ: 09:17:43 DEL CLIENTE Danya Judith Armijo Rodriguez DE LA CLABE 728969000157368687 CON RFC AIRD070421WCLRDHA0 CONCEPTO: pago REFERENCIA: 8682249 CVE RAST: SPN20260306091738209WS3RTB0VM	450.00		1,021,991.03
06-MAR-26	CP0148430317885 SPEI RECIBIDO, BCO.0722 Mercado Pago W HR LIQ: 11:10:02 DEL CLIENTE RICARDO MARTINEZ REENTERIA DE LA CLABE 722969012581666118 CON RFC MARR071115HCLRNCA3 CONCEPTO: Examen ITEP REFERENCIA: 1317885 CVE RAST: CP0148430317885	450.00		1,022,441.03
06-MAR-26	COMPRA ORDEN DE PAGO SPEI 0060326 --REFERENCIA CTA/CLABE: 012060001078179673, BEM SPEI BCO.012 BENEF:Grupo Aco (DATO NO VERIF POR ESTA INST), Factura 15008 CVE RASTREO: 8846APR2202603060502097046 RFC: GAC100014HS IVA: 000000000000.00 BBVA MEXICO HORA LIQ: 11:18:12		22,628.00	999,821.03
06-MAR-26	TRANSFERENCIA - ENVIO; (SPEI) BANCA POR INTERNET) REFERENCIA: 0060326		5.00	999,816.03
06-MAR-26	V.A. ORDEN DE PAGO SPEI REFERENCIA: 0060326		0.80	999,815.23
06-MAR-26	DEPEEFFECTIVO	13,500.00		1,013,315.23
06-MAR-26	TRASPASO 0000260306, DE LA CUENTA: 1351108953 devolucion de viaticos 4	314.90		1,013,630.13
06-MAR-26	SPN20260306135850618R1PNCYCQ SPEI RECIBIDO, BCO.0728 SPIN BY COXO HR LIQ: 13:58:58 DEL CLIENTE Josefine Guadalupe Guerrero Huerta DE LA CLABE 728969000162461720 CON RFC GUH060821WCLRRA8 CONCEPTO: Pago del examen ITEP REFERENCIA: 6182314 CVE RAST: SPN20260306135850618R1PNCYCQ	450.00		1,014,080.13
09-MAR-26	UTCA 09612850C	2,250.00		1,016,330.13
09-MAR-26	COMISION 09612850C APLICACION DE TASAS DE DESCUENTO DE CREDITO; FAMILIA:COLEGIOS Y UNIVERSIDADES		53.37	1,016,276.76
09-MAR-26	IVA COMISION 09612850C		8.54	1,016,268.22
09-MAR-26	UTCA 09612850D	12,610.00		1,028,878.22
09-MAR-26	COMISION 09612850D APLICACION DE TASAS DE DESCUENTO DE DEBITO; FAMILIA:COLEGIOS Y UNIVERSIDADES		182.88	1,028,695.34
09-MAR-26	IVA COMISION 09612850D		29.24	1,028,666.10
09-MAR-26	DEPEEFFECTIVO	5,850.00		1,034,516.10
09-MAR-26	DEPEEFFECTIVO	1,350.00		1,035,866.10
09-MAR-26	DEPEEFFECTIVO	2,880.00		1,038,746.10
09-MAR-26	DEPEEFFECTIVO	1,360.00		1,040,106.10
09-MAR-26	SPN20260309103850106TB2NSG476 SPEI RECIBIDO, BCO.0728 SPIN BY COXO HR LIQ: 10:38:57 DEL CLIENTE Esthela Guadalupe Torres Uribe DE LA CLABE 728969000104425108 CON RFC TOLE810813WCLRRA04 CONCEPTO: michell navarro REFERENCIA: 4610949 CVE RAST: SPN20260309103850106TB2NSG476	450.00		1,040,556.10
10-MAR-26	UTCA 09612850D	2,600.00		1,043,156.10

FECHA	DESCRIPCIÓN / ESTABLECIMIENTO	MONTO DEL DEPOSITO	MONTO DEL RETIRO	SALDO
10-MAR-26	COMISION 096128500 APLICACION DE TASAS DE DESCUENTO DE DEBITO; FAMILIA-COLEGIOS Y UNIVERSIDADES		37.71	1,043,118.39
10-MAR-26	MA COMISION 096128500		4.02	1,043,112.37
10-MAR-26	DEFEECTIVO	3,150.00		1,046,262.37
10-MAR-26	DEFEECTIVO	1,280.00		1,047,542.37
10-MAR-26	DEFEECTIVO	240.00		1,047,782.37
10-MAR-26	DEFEECTIVO	128.00		1,047,910.37
11-MAR-26	UTCA 096128500	4,880.00		1,052,790.37
11-MAR-26	COMISION 096128500 APLICACION DE TASAS DE DESCUENTO DE DEBITO; FAMILIA-COLEGIOS Y UNIVERSIDADES		69.00	1,052,640.77
11-MAR-26	MA COMISION 096128500		11.14	1,052,629.63
11-MAR-26	TRASPASO A CUENTA DE TERCEROS 0000110326 IVA:00000000.00 , A LA CUENTA: 0120597406 Vales de Gasolina AL R.F.C. GBS950210012		5,000.00	1,047,629.63
12-MAR-26	UTCA 096128500	450.00		1,048,079.63
12-MAR-26	COMISION 096128500 APLICACION DE TASAS DE DESCUENTO DE CREDITO; FAMILIA-COLEGIOS Y UNIVERSIDADES		8.19	1,048,071.44
12-MAR-26	MA COMISION 096128500		1.31	1,048,070.13
12-MAR-26	COMPRA ORDEN DE PAGO SPEI 0120326 --REFERENCIA CTA/CLABE: 021062040157800596, BEM SPEI BCO:021 BENEF:Angel Romeo Narvaez Guerr (DATO NO VERIF POR ESTA INST), Hospital Victor Porfirio Garcia Zapata CVE RASTRED: 8046APR1202603125071564890 RFC: NAGA490906703 IVA: 000000000000 HSBC HORA LIQ: 11:31:02		3,465.33	1,044,604.80
12-MAR-26	TRANSFERENCIA - ENVIO; (SPEI) BANCA POR INTERNET) REFERENCIA: 0120326		5.00	1,044,599.80
12-MAR-26	L.V.A. ORDEN DE PAGO SPEI REFERENCIA: 0120326		0.80	1,044,599.00
13-MAR-26	UTCA 096128500	120.00		1,044,719.00
13-MAR-26	COMISION 096128500 APLICACION DE TASAS DE DESCUENTO DE DEBITO; FAMILIA-COLEGIOS Y UNIVERSIDADES		1.74	1,044,717.26
13-MAR-26	MA COMISION 096128500		0.28	1,044,716.98
13-MAR-26	TRASPASO 0000260313 , DE LA CUENTA: 1304342593 Pago de cuatrimestre	1,280.00		1,045,996.98
13-MAR-26	TRASPASO 0000260313 , DE LA CUENTA: 0216256910 cuatrimestre Alonso Rodriguez Gonzalez	1,280.00		1,047,276.98
13-MAR-26	DEFEECTIVO	1,360.00		1,048,636.98
13-MAR-26	DEFEECTIVO	4,950.00		1,053,586.98
13-MAR-26	DEFEECTIVO	1,800.00		1,055,386.98
13-MAR-26	DEFEECTIVO	200.00		1,055,586.98
13-MAR-26	DEFEECTIVO	5,760.00		1,061,346.98
13-MAR-26	DEFEECTIVO	360.00		1,061,706.98
13-MAR-26	DEFEECTIVO	500.00		1,062,206.98
13-MAR-26	TRASPASO A CUENTA DE TERCEROS 0000130326 IVA:00000000.00 , A LA CUENTA: 0424379267 Factura 2614 Enero 26 AL R.F.C. SPV150223E96		46,171.02	1,016,035.96
17-MAR-26	SPIN202603170616095958ICTVSTB3 SPEI RECIBIDO, BCO:0728 SPIN BY OXRD HR LIQ: 06:16:21 DEL CLIENTE Esthela Guadalupe Torres Uribe DE LA CLABE 728969000104425108 CON RFC TOUE810813MCLRR504 CONCEPTO: michell navarro extra REFERENCIA: 3588908 CVE RAST: SPIN202603170616095958ICTVSTB3	100.00		1,016,135.96
17-MAR-26	SPIN202603170616516852705TFCNG SPEI RECIBIDO, BCO:0728 SPIN BY OXRD HR LIQ: 06:16:57 DEL CLIENTE Esthela Guadalupe Torres Uribe DE LA CLABE 728969000104425108 CON RFC TOUE810813MCLRR504 CONCEPTO: Ari Ibarra Extra REFERENCIA: 9710133 CVE RAST: SPIN202603170616516852705TFCNG	100.00		1,016,235.96
17-MAR-26	TRASPASO 0000260317 , DE LA CUENTA: 1322074807	1,760.00		1,017,995.96
17-MAR-26	DEFEECTIVO	5,400.00		1,023,395.96
17-MAR-26	DEFEECTIVO	6,080.00		1,029,475.96
17-MAR-26	DEFEECTIVO	780.00		1,030,255.96
17-MAR-26	DEFEECTIVO	5,440.00		1,035,695.96
17-MAR-26	PAGO REFERENCIADO 525152407626 Impuesto Deposito Referenciado		45.00	1,035,650.96
17-MAR-26	TRASPASO A CUENTA PROPIA 0000260317 IVA:00000000.00 , A LA CUENTA 0364865413 Suficiencia Capital 1000 IMSS AL R.F.C. UTC 170701J2A		141,125.95	894,525.01
18-MAR-26	UTCA 096128500	2,950.00		897,475.01

FECHA	DESCRIPCIÓN / ESTABLECIMIENTO	MONTO DEL DEPOSITO	MONTO DEL RETIRO	SALDO
18-MAR-26	COMISION 096128500 APLICACION DE TASAS DE DESCUENTO DE DEBITO; FAMILIA:COLEGIOS Y UNIVERSIDADES		42.79	897,432.22
18-MAR-26	IVA COMISION 096128500		6.84	897,425.38
18-MAR-26	SPIN20260318115541895ERICPJA E SPEI RECIBIDO, BCO:0728 SPIN BY 00X0 HR LIQ: 11:55:48 DEL CLIENTE Esthela Guadalupe Torres Uribe DE LA CLABE 728969000104425108 CON RFC TOUE810813MCLRR504 CONCEPTO: michel navarro REFERENCIA: 4694990 CVE RAST: SPIN20260318115541895ERICPJA E	1,600.00		899,025.38
18-MAR-26	CARGO POR PAGO CONCENTRACION BEM TELEFONOS DE ME 87710797468 AL RFC TME840315KT6 RAS 88466077089180001310 FAC 001310		899.00	898,126.38
18-MAR-26	CARGO POR PAGO CONCENTRACION BEM TELEFONOS DE ME 87777290662 AL RFC TME840315KT6 RAS 88466077085161001310 FAC 001310		3,638.99	894,487.39
18-MAR-26	DEFECTIVO	3,300.00		897,787.39
18-MAR-26	DEFECTIVO	1,350.00		899,137.39
18-MAR-26	DEFECTIVO	2,100.00		901,437.39
19-MAR-26	UTCA 096128500	1,430.00		902,867.39
19-MAR-26	COMISION 096128500 APLICACION DE TASAS DE DESCUENTO DE DEBITO; FAMILIA:COLEGIOS Y UNIVERSIDADES		20.74	902,846.65
19-MAR-26	IVA COMISION 096128500		3.32	902,843.33
19-MAR-26	COMPRA ORDEN DE PAGO SPEI 0190326 —REFERENCIA CTA/CLABE: 012068001535591819, BEM SPEI BCO:012 BENEF:LLANTAS DE COAHUILA SA DE C (DATO NO VERIF POR ESTA INST), Cotizacion Nissan NP300 Frontier 2819 CVE RASTRO: 8846APR2202683195098032306 RFC: LCO82D101NPS IVA: 0000000000.00 BBVA MEXICO HORA LIQ: 13:44:53		7,345.00	895,498.33
19-MAR-26	TRANSFERENCIA - ENVIO (SPEI; BANCA POR INTERNET) REFERENCIA: 0190326		5.00	895,493.33
19-MAR-26	V.A. ORDEN DE PAGO SPEI REFERENCIA: 0190326		0.80	895,492.53
20-MAR-26	UTCA 096128500	60.00		895,552.53
20-MAR-26	COMISION 096128500 APLICACION DE TASAS DE DESCUENTO DE CREDITO; FAMILIA:COLEGIOS Y UNIVERSIDADES		1.09	895,551.44
20-MAR-26	IVA COMISION 096128500		0.17	895,551.27
20-MAR-26	UTCA 096128500	1,360.00		896,911.27
20-MAR-26	COMISION 096128500 APLICACION DE TASAS DE DESCUENTO DE DEBITO; FAMILIA:COLEGIOS Y UNIVERSIDADES		19.72	896,891.55
20-MAR-26	IVA COMISION 096128500		3.16	896,888.39
20-MAR-26	SPIN20260320065200160Y6ECGCEI SPEI RECIBIDO, BCO:0728 SPIN BY 00X0 HR LIQ: 06:52:07 DEL CLIENTE Esthela Guadalupe Torres Uribe DE LA CLABE 728969000104425108 CON RFC TOUE810813MCLRR504 CONCEPTO: Alicia Mariana hernandez perex Extra REFERENCIA: 9272162 CVE RAST: SPIN20260320065200160Y6ECGCEI	100.00		896,988.39
23-MAR-26	DEFECTIVO	900.00		897,888.39
23-MAR-26	DEFECTIVO	600.00		898,488.39
23-MAR-26	DEFECTIVO	3,400.00		901,888.39
23-MAR-26	DEFECTIVO	5,440.00		907,328.39
23-MAR-26	DEFECTIVO	2,250.00		909,578.39
23-MAR-26	DEFECTIVO	3,750.00		912,728.39
23-MAR-26	MBAN01082603230080370674 SPEI RECIBIDO, BCO:0012 BBVA MEXICO HR LIQ: 13:44:37 DEL CLIENTE JOSE LUIS GUEL NERI DE LA CLABE 012180015046300531 CON RFC GUNL0511272V6 CONCEPTO: 230045 Jose Luis Gael Neri Constanca es REFERENCIA: 2702260 CVE RAST: MBAN01082603230080370674	60.00		912,788.39
23-MAR-26	TRASPASO A CUENTA DE TERCEROS 0800230326 IVA:00000000.00, A LA CUENTA: 0351223596 Anticipo viaños mandava AL R.F.C. CA06768919TF8		3,000.00	909,788.39
24-MAR-26	UTCA 096128500	7,070.00		916,858.39
24-MAR-26	COMISION 096128500 APLICACION DE TASAS DE DESCUENTO DE DEBITO; FAMILIA:COLEGIOS Y UNIVERSIDADES		102.52	916,755.87
24-MAR-26	IVA COMISION 096128500		16.40	916,739.47
24-MAR-26	SPIN202603241119536470PEQADWF SPEI RECIBIDO, BCO:0728 SPIN BY 00X0 HR LIQ: 11:20:00 DEL CLIENTE Valeria Betzaby Santillan Rivera DE LA CLABE 728969080115328993 CON RFC SARV960508MCLMNL3 CONCEPTO: SPIN DE Valeria Betzaby Santillan Rivera REFERENCIA: 7100487 CVE RAST: SPIN202603241119536470PEQADWF	450.00		917,189.47

FECHA	DESCRIPCIÓN / ESTABLECIMIENTO	MONTO DEL DEPOSITO	MONTO DEL RETIRO	SALDO
24-MAR-26	SPIN20260324125707543YTRQ2JGNS SPEI RECIBIDO, BCD:6728 SPIN BY 0900 HR LIQ: 12:57:18 DEL CUENTE Monica Patricia Mora Morales DE LA CLABE 7289690002684977 CON RFC MOMAN050120MCLRRM02 CONCEPTO: SPIN DE Monica Patricia Mora Morales REFERENCIA: 9813447 CVE RAST: SPIN20260324125707503YTRQ2JGNS	450.00		937,619.47
25-MAR-26	UTCA 096128500	2,850.00		919,689.47
25-MAR-26	COMISION 096128500 APLICACION DE TASAS DE DESCUENTO DE DEBITO; FAMILIA: COLEGIOS Y UNIVERSIDADES		29.73	919,659.74
25-MAR-26	IVA COMISION 096128500		4.75	919,654.99
25-MAR-26	TRASPASO 0000260325, DE LA CUENTA: 1345745124 pago itep nooxy escabebo flores	450.00		920,104.99
25-MAR-26	DEFECTIVO	5,850.00		925,954.99
25-MAR-26	DEFECTIVO	6,080.00		932,034.99
25-MAR-26	DEFECTIVO	5,440.00		937,474.99
25-MAR-26	DEFECTIVO	1,800.00		939,274.99
25-MAR-26	TRASPASO 0000260325, DE LA CUENTA: 0558025366 reembolso viaticos	1,013.00		940,287.99
25-MAR-26	TRASPASO 0000260325, DE LA CUENTA: 0351223596 Reembolso Viaticos NT RFT	868.54		941,156.53
26-MAR-26	CARGO POR PAGO CONCENTRACION BEM AGUA MUNICIPAL 20200228004 AL RFC SMA931108FM9 RAS BB4660B5486075032236 FAC 032236		1,773.00	939,383.53
26-MAR-26	TRASPASO A CUENTA DE TERCEROS 0000260326 IVA:00000000.00, A LA CUENTA: 0295971030 Factura 37 AL R.F.C. MEH880917885		3,240.00	936,143.53
26-MAR-26	TRASPASO A CUENTA DE TERCEROS 0000260326 IVA:00000000.00, A LA CUENTA: 0424379267 Factura 2634 AL R.F.C. SPV150223E96		46,171.02	889,972.51
26-MAR-26	TRASPASO A CUENTA DE TERCEROS 0000260326 IVA:00000000.00, A LA CUENTA: 0351223596 Caja Chica Marzo 2 AL R.F.C. CADG760919TF8		2,300.30	887,672.21
26-MAR-26	TRASPASO A CUENTA DE TERCEROS 0000260326 IVA:00000000.00, A LA CUENTA: 1122547770 Becas Marzo AL R.F.C. FIS180515M77		4,000.00	883,672.21
26-MAR-26	TRASPASO A CUENTA DE TERCEROS 0000260326 IVA:00000000.00, A LA CUENTA: 0814701584 Factura 44121 AL R.F.C. RDA750723388		2,062.80	881,609.41
26-MAR-26	TRASPASO A CUENTA DE TERCEROS 0000260326 IVA:00000000.00, A LA CUENTA: 0157628432 Factura 4799 AL R.F.C. IPF830420F87		4,407.48	877,201.93
26-MAR-26	TRASPASO A CUENTA DE TERCEROS 0000260326 IVA:00000000.00, A LA CUENTA: 0135450462 Factura 10259 AL R.F.C. OPC000113T33		5,800.00	871,401.93
26-MAR-26	TRASPASO A CUENTA DE TERCEROS 0000260326 IVA:00000000.00, A LA CUENTA: 0351223596 Caja Chica Marzo AL R.F.C. CADG760919TF8		2,200.27	869,201.66
26-MAR-26	TRASPASO A CUENTA DE TERCEROS 0000260326 IVA:00000000.00, A LA CUENTA: 0519057108 Factura 10200 AL R.F.C. CAAM6606118G7		1,619.03	867,582.63
26-MAR-26	COMPRA ORDEN DE PAGO SPEI 0260326 --REFERENCIA CTA/CLABE: 021068040599060736, BEM SPEI BCD:021 BENEF: Maria de Lourdes Ramos Martine (DATO NO VERIF POR ESTA INST), Factura 10298 CVE RASTREO: 8846APR2202603265121068076 RFC: RAML84060989 IVA: 000000000000 HSBC HORA LIQ: 14:57:19		6,327.57	861,255.06
26-MAR-26	TRANSFERENCIA - ENVIO; (SPEI; BANCA POR INTERNET) REFERENCIA: 0260326		5.00	861,250.06
26-MAR-26	V.A. ORDEN DE PAGO SPEI REFERENCIA: 0260326		0.80	861,249.26
26-MAR-26	COMPRA ORDEN DE PAGO SPEI 2600326 --REFERENCIA CTA/CLABE: 137061103228005201, BEM SPEI BCD:137 BENEF: Amado Garcia Romer (DATO NO VERIF POR ESTA INST), Factura 48 CVE RASTREO: 8846APR2202603265121068080 RFC: GAR4870827202 IVA: 000000000000.00 BANCOPEL HORA LIQ: 14:57:19		3,240.00	858,009.26
26-MAR-26	TRANSFERENCIA - ENVIO; (SPEI; BANCA POR INTERNET) REFERENCIA: 2600326		5.00	858,004.26
26-MAR-26	V.A. ORDEN DE PAGO SPEI REFERENCIA: 2600326		0.80	858,003.46
26-MAR-26	COMPRA ORDEN DE PAGO SPEI 0260326 --REFERENCIA CTA/CLABE: 014075655077187788, BEM SPEI BCD:014 BENEF: LISEMAR DE ACUNA SA DE C (DATO NO VERIF POR ESTA INST), Factura 1678 CVE RASTREO: 8846APR2202603265121068104 RFC: LAC180307756 IVA: 000000000000.00 SANTANDER HORA LIQ: 14:57:19		54,268.23	803,735.23
26-MAR-26	TRANSFERENCIA - ENVIO; (SPEI; BANCA POR INTERNET) REFERENCIA: 0260326		5.00	803,730.23
26-MAR-26	V.A. ORDEN DE PAGO SPEI REFERENCIA: 0260326		0.80	803,729.43
26-MAR-26	COMPRA ORDEN DE PAGO SPEI 0260326 --REFERENCIA CTA/CLABE: 014075655077187788, BEM SPEI BCD:014 BENEF: LISEMAX DE ACUNA SA DE C (DATO NO VERIF POR ESTA INST), Factura 1657 CVE RASTREO: 8846APR2202603265121068107 RFC: LAC180307756 IVA: 000000000000.00 SANTANDER HORA LIQ: 14:57:19		54,268.23	749,461.20

FECHA	DESCRIPCIÓN / ESTABLECIMIENTO	MONTO DEL DEPOSITO	MONTO DEL RETIRO	SALDO
26-MAR-26	TRANSFERENCIA - ENVIO; (SPEI) BANCA POR INTERNET) REFERENCIA: 0260326		5.00	749,456.20
26-MAR-26	V.A. ORDEN DE PAGO SPEI REFERENCIA: 0260326		0.80	749,455.40
26-MAR-26	COMPRA ORDEN DE PAGO SPEI 0260326 =REFERENCIA CTA/CLABE: 01406268533434132, BEM SPEI BCO:014 BENEJ JOSE LUIS SILVA SOLAN (DATO NO VERIF POR ESTA INST), Factura 1199 CVE RASTREO: 8846APR2202603265121068112 RFC: SISL700514616 IVA: 080000000000.00 SANTANDER HORA LIQ: 14:57:19		2,686.00	746,769.40
26-MAR-26	TRANSFERENCIA - ENVIO; (SPEI) BANCA POR INTERNET) REFERENCIA: 0260326		5.00	746,764.40
26-MAR-26	V.A. ORDEN DE PAGO SPEI REFERENCIA: 0260326		0.80	746,763.60
26-MAR-26	COMPRA ORDEN DE PAGO SPEI 0260326 =REFERENCIA CTA/CLABE: 012078001423919292, BEM SPEI BCO:012 BENEJ Super Gutierrez S A de C (DATO NO VERIF POR ESTA INST), Factura 0990178782 CVE RASTREO: 8846APR2202603265121068115 RFC: SGU728201254 IVA: 090000000000.00 BBVA MEXICO HORA LIQ: 14:57:20		1,220.20	745,543.40
26-MAR-26	TRANSFERENCIA - ENVIO; (SPEI) BANCA POR INTERNET) REFERENCIA: 0260326		5.00	745,538.40
26-MAR-26	V.A. ORDEN DE PAGO SPEI REFERENCIA: 0260326		0.80	745,537.60
26-MAR-26	COMPRA ORDEN DE PAGO SPEI 0260326 =REFERENCIA CTA/CLABE: 012078001423919292, BEM SPEI BCO:012 BENEJ Super Gutierrez S A de C (DATO NO VERIF POR ESTA INST), Factura 0990178783 CVE RASTREO: 8846APR2202603265121068116 RFC: SGU728201254 IVA: 090000000000.00 BBVA MEXICO HORA LIQ: 14:57:20		613.80	744,923.80
26-MAR-26	TRANSFERENCIA - ENVIO; (SPEI) BANCA POR INTERNET) REFERENCIA: 0260326		5.00	744,918.80
26-MAR-26	V.A. ORDEN DE PAGO SPEI REFERENCIA: 0260326		0.80	744,918.00
26-MAR-26	COMPRA ORDEN DE PAGO SPEI 0260326 =REFERENCIA CTA/CLABE: 012478001423919292, BEM SPEI BCO:012 BENEJ Super Gutierrez S A de C (DATO NO VERIF POR ESTA INST), Factura 0990179062 CVE RASTREO: 8846APR2202603265121068118 RFC: SGU728201254 IVA: 090000000000.00 BBVA MEXICO HORA LIQ: 14:57:20		772.60	744,145.40
26-MAR-26	TRANSFERENCIA - ENVIO; (SPEI) BANCA POR INTERNET) REFERENCIA: 0260326		5.00	744,140.40
26-MAR-26	V.A. ORDEN DE PAGO SPEI REFERENCIA: 0260326		0.80	744,139.60
26-MAR-26	COMPRA ORDEN DE PAGO SPEI 0260326 =REFERENCIA CTA/CLABE: 002062030077081725, BEM SPEI BCO:002 BENEJ Joel Anila Castela (DATO NO VERIF POR ESTA INST), Factura 17316 CVE RASTREO: 8846APR2202603265121068141 RFC: AICB00124305 IVA: 000000000000.00 BANAMEX HORA LIQ: 14:57:20		1,171.00	742,968.60
26-MAR-26	TRANSFERENCIA - ENVIO; (SPEI) BANCA POR INTERNET) REFERENCIA: 0260326		5.00	742,963.60
26-MAR-26	V.A. ORDEN DE PAGO SPEI REFERENCIA: 0260326		0.80	742,962.80
26-MAR-26	COMPRA ORDEN DE PAGO SPEI 0260326 =REFERENCIA CTA/CLABE: 044075193047958740, BEM SPEI BCO:044 BENEJ Auto Servicios de Piedras Negra (DATO NO VERIF POR ESTA INST), Factura 25951 CVE RASTREO: 8846APR2202603265121068145 RFC: ASP931118M58 IVA: 000000000000.00 SCOTIABANK HORA LIQ: 14:57:20		5,610.00	737,352.80
26-MAR-26	TRANSFERENCIA - ENVIO; (SPEI) BANCA POR INTERNET) REFERENCIA: 0260326		5.00	737,347.80
26-MAR-26	V.A. ORDEN DE PAGO SPEI REFERENCIA: 0260326		0.80	737,346.40
26-MAR-26	COMPRA ORDEN DE PAGO SPEI 0260326 =REFERENCIA CTA/CLABE: 012062001137294947, BEM SPEI BCO:012 BENEJ TRANSPORTES DE PERSONAL L (DATO NO VERIF POR ESTA INST), Factura 1531 CVE RASTREO: 8846APR2202603265121068146 RFC: TPL190807959 IVA: 080000000000.00 BBVA MEXICO HORA LIQ: 14:57:20		13,716.00	723,630.40
26-MAR-26	TRANSFERENCIA - ENVIO; (SPEI) BANCA POR INTERNET) REFERENCIA: 0260326		5.00	723,625.40
26-MAR-26	V.A. ORDEN DE PAGO SPEI REFERENCIA: 0260326		0.80	723,624.60
27-MAR-26	GUTCA 096128500	5,650.00		729,274.60
27-MAR-26	COMISION 096128500 APLICACION DE TASAS DE DESCUENTO DE DEBITO; FAMILIA COLEGIOS Y UNIVERSIDADES		81.95	729,192.65
27-MAR-26	IVA COMISION 096128500		13.08	729,179.57
27-MAR-26	DEFECTIVO	240.00		729,419.57
27-MAR-26	DEFECTIVO	2,580.00		731,919.57
27-MAR-26	DEFECTIVO	3,200.00		735,119.57
27-MAR-26	DEFECTIVO	2,700.00		737,819.57
27-MAR-26	DEFECTIVO	2,250.00		740,069.57
27-MAR-26	DEFECTIVO	4,200.00		744,269.57

FECHA	DESCRIPCIÓN / ESTABLECIMIENTO	MONTO DEL DEPOSITO	MONTO DEL RETIRO	SALDO
27-MAR-26	50112993TRANSBP13513584 SPEI RECIBIDO, BCO 0137 BANCOPPEL HR LIQ: 18:21:04 DEL CLIENTE ANGEL GABRIEL REYES GUTIERREZ DE LA CLABE 137061105321632993 CON RFC REGA041213JCD CONCEPTO: Pagocautri220055anggabrielreyesGTZ. REFERENCIA: 1351358 CVE RAST: 50112993TRANSBP13513584	1,700.00		745,969.57
27-MAR-26	50112993TRANSBP13593674 SPEI RECIBIDO, BCO 0137 BANCOPPEL HR LIQ: 18:25:32 DEL CLIENTE ANGEL GABRIEL REYES GUTIERREZ DE LA CLABE 137061105321632993 CON RFC REGA041213JCD CONCEPTO: Transf. a UTCA REFERENCIA: 1359367 CVE RAST: 50112993TRANSBP13593674	100.00		746,069.57
30-MAR-26	UTCA 09612850C	2,050.00		748,119.57
30-MAR-26	COMISION 09612850C APLICACION DE TASAS DE DESCUENTO DE CREDITO; FAMILIA:COLEGIOS Y UNIVERSIDADES		37.31	748,082.26
30-MAR-26	IVA COMISION 09612850C		5.97	748,076.29
30-MAR-26	UTCA 09612850D	4,270.00		752,346.29
30-MAR-26	COMISION 09612850D APLICACION DE TASAS DE DESCUENTO DE DEBITO; FAMILIA:COLEGIOS Y UNIVERSIDADES		61.93	752,284.36
30-MAR-26	IVA COMISION 09612850D		9.90	752,274.46
30-MAR-26	DEEFECTIVO	900.00		753,174.46
30-MAR-26	DEEFECTIVO	1,160.00		754,334.46
30-MAR-26	DEEFECTIVO	3,150.00		757,484.46
30-MAR-26	DEEFECTIVO	4,160.00		761,644.46
30-MAR-26	DEEFECTIVO	60.00		761,704.46
30-MAR-26	DEEFECTIVO	12,230.00		774,134.46
30-MAR-26	TRASPASO A CUENTA PROPIA 0001300326 IVA:00000000.00 , A LA CUENTA 0366865413 Suficiencia Capital 1000 AL R.F.C. UTC170701JZA		250,000.00	524,134.46
31-MAR-26	DEPOSITO DE CUENTA PROPIA 0000310326 , DE LA CUENTA 1349382376 Reposición Apertura de Cuenta	25,000.00		549,134.46
31-MAR-26	LIQ INT.S/TASA LIQ 2026-03-31	221.35		549,355.81

FECHA	DESCRIPCIÓN / ESTABLECIMIENTO	MONTO DEL DEPOSITO	MONTO DEL RETIRO	SALDO
28-FEB-26	SALDO ANTERIOR			0.00
	SIN MOVIMIENTOS			

Folio	Fecha	Tipo de Cargo	Monto	Fecha de Cargo
N/A	N/A	N/A	N/A	N/A

Mes:	MARZO de 2026
Excedentes de depósitos	\$ 185,338.00
Tipo de Cambio	\$ 18,0667
Resumen por cliente del ejercicio 2026	
Monto de excedente de depósitos	\$ 554,845.00

\*Los depósitos en efectivo presentados en el presente informe son aquellos que exceden la cantidad de \$15,000 (Quince mil pesos 00/100) de forma acumulada en todas las cuentas bajo titularidad del cliente dentro de un mes calendario.

NÚM. DE CUENTA	GAT NOMINAL <sup>1</sup>	GAT REAL <sup>2</sup>	(+) INTERESES APLICABLES	(-) TOTAL DE COMISIONES
0364117435	0.00 %	-3.77 %	\$0.00	\$0.00

<sup>1</sup> Antes de impuestos

<sup>2</sup> La GAT REAL es el rendimiento que obtendría después de descontar la inflación estimada

**Folio Fiscal:** 0629D6A3-74E9-4CCC-A482-73595127A3EA  
**No de Serie del Certificado del SAT:** 00001000000714855070  
**No de Serie del Certificado del Emisor:** 00001000000708802421  
**Fecha y hora de certificación:** 2026-04-02T00:45:38  
**Lugar y fecha de elaboración:** 64830 2026-03-31  
**Forma de pago:** 03-Transferencia electrónica de fondos

**Sello Digital del CFDI:**

bu1Wfh08c0DFF+VOHMDNXHmo/uxiagYdKfQRDU19QacJHXRx5FoMcTTuZmznbE+9VUIAHYhX0cMv2IFhxJ7RbZEmwy4YPe8/+erZTNHiCYHP77UomIqHHXuxt4b69LxASTw10dvjUGzfkF1Yy/xghNyLsXBaWQmp8CnCTujzrf6oXSyjZVEkEo6i/3Ca+FdjYf0J5M6+e3zTkoEjM51ozBj7JNixTz/aSr4kfdKpct0/x966H7Hpb+NStlbXYmQNBTWs3GxSDk1D8sp9//+3FdIXpFHT17f/bbJYWCCoUX8D4rK3JU3CZZI06Y56+6bHk1qoEgg0Ps6VvPAvoHOFQ==

**Sello del SAT:**

cNCarZS+O6OZqmWado62otenN+LVsG9W/KYWlbr97kmaZM201J17P5v9D8cX/3MAX3YcCT+J4Is+rFrLT1n9z2585uC+mp/ovTchUeFYyk+KBdrCV3Dih3FHt54eSFDpInloDrd8Uu9I5v7nN1gLwm3sDPRmlwih2qENQb2A3XIShFKX6aEykFyJHJFK6PrY0Q45H7RpKqTXUyk3WxzQtdOhyXy1PjPvRY94c2AmAdQJDDQgJ+9kJeab6/1tqSY8LLcqrMTvf6kk0BIS2+Ga5Z34rMHm5tkUmnV7Q8sJhIL9rFBBzN2c5Rq1MA4KKFqsEUulpV0NS6ZWC6I/UBuQ==



**Cadena original del complemento de certificación:**

[[1.1|0629D6A3-74E9-4CCC-A482-73595127A3EA|2026-04-02T00:45:38|DCD090706E42||bu1Wfh08c0DFF+VOHMDNXHmo/uxiagYdKfQRDU19QacJHXRx5FoMcTTuZmznbE+9VUIAHYhX0cMv2IFhxJ7RbZEmwy4YPe8/+erZTNHiCYHP77UomIqHHXuxt4b69LxASTw10dvjUGzfkF1Yy/xghNyLsXBaWQmp8CnCTujzrf6oXSyjZVEkEo6i/3Ca+FdjYf0J5M6+e3zTkoEjM51ozBj7JNixTz/aSr4kfdKpct0/x966H7Hpb+NStlbXYmQNBTWs3GxSDk1D8sp9//+3FdIXpFHT17f/bbJYWCCoUX8D4rK3JU3CZZI06Y56+6bHk1qoEgg0Ps6VvPAvoHOFQ==|00001000000714855070|]]

**Versión CFDI:** 4.0

**Importe Total:** UN MIL QUINIENTOS CUARENTA Y SEIS PESOS 76/100 M.N.

**Unidad de Medida:** E48-Unidad de servicio

**Método de Pago:** PUE-Pago en una sola exhibición

**Lugar de Expedición:** 64830

**Régimen Fiscal:** 601-General de Ley Personas Morales

**Código Postal del Receptor:** 26309

**Régimen Fiscal del Receptor:** 601-General de Ley Personas Morales

**Uso del CFDI:** G03-Gastos en general

Este documento es una representación impresa de un CFDI

GASTO FEDERAL  
UNIVERSIDAD TECNOLÓGICA DE CIUDAD ACUÑA  
CALLE CAMINO A LA UNIVERSIDAD 2175

JABALI 2098A  
ACUÑA COAH. C.P. 26309  
SUCURSAL: 1355 ACUÑA  
TIPO DE ENVÍO: CORREO



NO. DE CLIENTE: 51434094  
RFC: UTCL7870102A

DATOS DE SUCURSAL:  
PLAZA: 9003 PLAZA ACUÑA  
DIRECCIÓN: ADOLFO LOPEZ MATEOS 0000 BENITO JUAREZ  
TELÉFONO: 7725658

Periodo Del 01/Marzo/2026 al 31/Marzo/2026  
Fecha de corte 31/Marzo/2026  
Moneda PESOS

RESUMEN GENERAL				
Producto	No. de Cuenta	CLABE	Saldo anterior	Saldo al corte
ENLACE GLOBAL PM S/INTERESES	1096319416	072 062 01096319416 1	\$0.00	\$0.00
INVERSION ENLACE NEGOCIOS	1118393813	072 062 01118393813 5	\$0.00	\$0.00
<b>TOTAL</b>			<b>\$0.00</b>	<b>\$0.00</b>

ENLACE GLOBAL PM S/INTERESES

Saldo inicial del periodo	\$ 0.00	\$0.00
+ Total de depósitos	\$ 0.00	\$0.00
- Total de retiros	\$ 0.00	\$0.00
+ Intereses Netos Ganados	\$ 0.00	\$0.00
- Total de comisiones Cobradas / Pagadas	\$ 0.00	\$0.00
- IVA sobre comisiones (16%)	\$ 0.00	\$0.00
- Intereses Cobrados / Pagados	\$ 0.00	\$0.00
Saldo actual	\$ 0.00	\$0.00
Saldo disponible al día*	\$ 0.00	\$0.00

ENLACE GLOBAL PM S/INTERESES  
(Saldo inicial de \$0.00)

Saldo promedio mínimo	\$ 0.00	\$0.00
En el Periodo 01 Mar al 31 Mar:	\$ 0.00	\$0.00
Días que comprende el periodo	31	31

Tasa Bruta Anual	<b>0.00%</b>	<b>0.00%</b>
Interés Tasa Bruta Anual	\$ 0.00	\$0.00
Retención de ISR	\$ 0.00	\$0.00
<b>INTERESES NETOS GANADOS</b>	<b>\$ 0.00</b>	<b>\$0.00</b>

Depósitos de Cheques S.B.C.	\$0.00
Ret. Garantía Líquida	\$0.00
Comisiones pendientes de aplicar	\$0.00
Compras no aplicadas	\$0.00
<b>TOTAL</b>	<b>\$0.00</b>

Resumen de Comisiones

Cheques girados	0
Cheques girados sin comisión	0
Cheques girados con comisión	0
Importe de la comisión	\$ 0.00
Por cheques devueltos	\$ 0.00
Otras comisiones	\$ 0.00

DEPÓSITOS	\$0.00
RETIROS	\$0.00
COMISIONES	\$0.00
OTROS CARGOS	\$0.00
<b>SALDO FINAL</b>	<b>\$0.00</b>

ESTADO DE CUENTA - FEBRERO 2026

FECHA	DESCRIPCIÓN / ESTABLECIMIENTO	MONTO DEL DEPOSITO	MONTO DEL RETIRO	SALDO
28-FEB-26	SALDO ANTERIOR			0.00
	SIN MOVIMIENTOS			

FECHA	DESCRIPCIÓN / ESTABLECIMIENTO	MONTO DEL DEPOSITO	MONTO DEL RETIRO	SALDO
28-FEB-26	SALDO ANTERIOR			0.00
	SIN MOVIMIENTOS			

DETALLE DE MOVIMIENTOS

Folio	Fecha	Tipo de Cargo	Monto	Fecha de Cargo
N/A	N/A	N/A	N/A	N/A

Mes:	MARZO de 2026
Excedentes de depósitos	\$ 185,338.00
Tipo de Cambio	\$ 18,0667
<b>Resumen por cliente del ejercicio 2026</b>	
Monto de excedente de depósitos	\$ 554,845.00

\*Los depósitos en efectivo presentados en el presente informe son aquellos que exceden la cantidad de \$15,000 (Quince mil pesos 00/100) de forma acumulada en todas las cuentas bajo titularidad del cliente dentro de un mes calendario.

NO. DE CUENTA	GAT NOMINAL <sup>1</sup>	GAT REAL <sup>2</sup>	(+) INTERESES APLICABLES	(-) TOTAL DE COMISIONES
1118393813	0.00 %	-3.77 %	\$0.00	\$0.00

<sup>1</sup> Antes de Impuestos

<sup>2</sup> La GAT REAL es el rendimiento que obtendría después de descontar la inflación estimada

RECURSOS ESPECIALES 2  
UNIVERSIDAD TECNOLÓGICA DE CIUDAD ACUÑA  
CALLE CAMINO A LA UNIVERSIDAD 2175

JABALI ZORRA  
ACUÑA COAH. C.P. 26100  
SUCURSAL - 1355 ACUÑA  
TIPO DE ENVÍO: CORREO



NÚM. DE CLIENTE: 51434094  
RFC: UTC17079112A

DATOS DE SUCURSAL:  
PLAZA: 9868 PLAZA ACUÑA  
DIRECCIÓN: ADOLFO LÓPEZ MATEOS 0000 BENITO JUÁREZ  
TELÉFONO: 7725658

**INFORMACIÓN DEL PERÍODO**

Periodo Del 01/Marzo/2026 al 31/Marzo/2026  
Fecha de corte 31/Marzo/2026  
Moneda PESOS

Producto	No. de Cuenta	CLABE	Saldo anterior	Saldo al corte
ENLACE GLOBAL PM S/INTERESES	0366865413	072 062 00366865413 3	\$409.39	\$836.05
INVERSION ENLACE NEGOCIOS	1000362745	072 062 01000362745 9	\$0.00	\$0.00
<b>TOTAL</b>			<b>\$409.39</b>	<b>\$836.05</b>

**Resumen de saldos**

Saldo inicial del periodo	\$ 409.39	\$ 0.00
+ Total de depósitos	\$ 1,588,125.95	\$ 0.00
- Total de retiros	\$ 1,586,608.89	\$ 0.00
+ Intereses Netos Ganados	\$ 0.00	\$ 0.00
- Total de comisiones Cobradas / Pagadas	\$ 940.00	\$ 0.00
- IVA sobre comisiones (16%)	\$ 150.40	\$ 0.00
- Intereses Cobrados / Pagados	\$ 0.00	\$ 0.00
Saldo actual	\$ 836.05	\$ 0.00
Saldo disponible al día*	\$ 836.05	\$ 0.00

Saldo promedio mínimo	\$ 0.00	\$ 0.00
En el Periodo 01 Mar al 31 Mar:	\$ 568.32	\$ 0.00
Días que comprende el periodo	31	31

Tasa Bruta Anual	0.00%	0.00%
Interés Tasa Bruta Anual	\$ 0.00	\$ 0.00
Retención de ISR	\$ 0.00	\$ 0.00
<b>INTERESES NETOS GANADOS</b>	<b>\$ 0.00</b>	<b>\$ 0.00</b>

Depósitos de Cheques S.B.C.	\$ 0.00
Ret. Garantía Líquida	\$ 0.00
Comisiones pendientes de aplicar	\$ 0.00
Compras no aplicadas	\$ 0.00
<b>TOTAL</b>	<b>\$ 0.00</b>

Cheques girados	0
Cheques girados sin comisión	0
Cheques girados con comisión	0
Importe de la comisión	\$ 0.00
Por cheques devueltos	\$ 0.00
Otras comisiones	\$ 940.00

ENLACE GLOBAL PM S/INTERESES  
(Saldo inicial de \$409.39)



DEPOSITOS	\$ 1,588,125.95
RETIROS	\$ 1,586,608.89
COMISIONES	\$ 940.00
OTROS CARGOS	\$ 150.40
<b>SALDO FINAL</b>	<b>\$ 836.05</b>

ESTADO DE CUENTA - MOVIMIENTOS DE CUENTA

FECHA	DESCRIPCIÓN / ESTABLECIMIENTO	MONTO DEL DEPOSITO	MONTO DEL RETIRO	SALDO
28-FEB-26	SALDO ANTERIOR			409.39
02-MAR-26	DEPOSITO DE CUENTA PROPIA 000020326, DE LA CUENTA 1349387371 Estatal a Gasto Estatal	355,000.00		355,409.39
02-MAR-26	RETIRO DEP. ELECTRONICO DE LA EMISORA : 18534		354,373.30	1,136.29
02-MAR-26	ADMINISTRACION - DISPERSION DE NOMINA (BANCA POR INTERNET)		120.00	1,016.29
02-MAR-26	I.Y.A.		19.20	997.09
16-MAR-26	DEPOSITO DE CUENTA PROPIA 0000160326, DE LA CUENTA 1349387371 Estatal a Gasto Estatal	742,000.00		742,997.09
16-MAR-26	RETIRO DEP. ELECTRONICO		353,514.09	389,483.00
16-MAR-26	TRANSFERENCIA - ENVIO, DISPERSION DE NOMINA; (MISMA ENTIDAD; BANCA POR INTERNET) COM NL18534 CB1 R 40		200.00	389,283.00
16-MAR-26	IYA. COM. NOMINA LINEA.		32.00	389,251.00
17-MAR-26	PAGO REFERENCIADO 525168407626 Impuesto Deposito Referenciado		108,133.00	281,118.00
17-MAR-26	CARGO POR PAGO CONCENTRACION BEM RECAUDACION ISN 02778471453845424249 AL RFC GECB9071468 RAS 88466076771804064471 FOC 064471		22,325.00	258,793.00
17-MAR-26	DEPOSITO DE CUENTA PROPIA 0000260317, DE LA CUENTA 0354424068 Suficiencia Capitulo 1000 INSS	141,325.95		399,918.95
17-MAR-26	PAGO DE LDC-INSS ALTA: A0U20C854CBU27JAE6402005BU4L00B1M31004U97G002UGK14HS ID PAGO: A1818480101282602351590 TOTAL: 000000039991895 RASTREO: 000002889		399,918.95	0.00
30-MAR-26	DEPOSITO DE CUENTA PROPIA 0000300326, DE LA CUENTA 0354424068 Suficiencia Capitulo 1000	250,000.00		250,000.00
30-MAR-26	DEPOSITO DE CUENTA PROPIA 0000300326, DE LA CUENTA 1349387371 Estatal a Gasto Estatal	100,000.00		350,000.00
30-MAR-26	RETIRO DEP. ELECTRONICO DE LA EMISORA : 18534		348,444.75	1,555.25
30-MAR-26	TRANSFERENCIA - ENVIO, DISPERSION DE NOMINA PROGRAMADA; (MISMA ENTIDAD; BANCA POR INTERNET) COBRO COMISION 18534 032026		120.00	1,435.25
30-MAR-26	I.Y.A.		19.20	1,416.05
31-MAR-26	COMISION POR RENTA MENSUAL RENTA BEM INTERNET MES MARZO 0000351183		500.00	916.05
31-MAR-26	IYA POR RENTA MENSUAL RENTA BEM INTERNET MES MARZO 0000351183		80.00	836.05

FECHA	DESCRIPCIÓN / ESTABLECIMIENTO	MONTO DEL DEPOSITO	MONTO DEL RETIRO	SALDO
28-FEB-26	SALDO ANTERIOR			0.00
	SIN MOVIMIENTOS			

OTROS

Folio	Fecha	Tipo de Cargo	Monto	Fecha de Cargo
N/A	N/A	N/A	N/A	N/A

Mes:	MARZO de 2026
Excedentes de depósitos	\$ 185,138.00
Tipo de Cambio	\$ 18.0667
Resumen por cliente del ejercicio 2026	
Monto de excedente de depósitos	\$ 554,845.00

\*Los depósitos en efectivo presentados en el presente informe son aquellos que exceden la cantidad de \$15,000 (Quince mil pesos 00/100) de forma acumulada en todas las cuentas bajo titularidad del cliente dentro de un mes calendario.

Ganancia Anual Total (GAT)				
NO. DE CUENTA	GAT NOMINAL <sup>1</sup>	GAT REAL <sup>2</sup>	(+) INTERESES APLICABLES	(-) TOTAL DE COMISIONES
1000362745	0.00 %	-3.77 %	\$0.00	\$0.80

<sup>1</sup> Antes de Impuestos  
<sup>2</sup> La GAT REAL es el rendimiento que obtendría después de descontar la inflación estimada

Comprobante de Pago Electrónico

Folio Fiscal: D05175E6-5730-488F-8BAF-B1CA1EF7316D  
 No de Serie del Certificado del SAT: 00001000000714855070  
 No de Serie del Certificado del Emisor: 00001000000708802421  
 Fecha y hora de certificación: 2026-04-01T23:54:07  
 Lugar y fecha de elaboración: 64830 2026-03-31  
 Forma de pago: 03-Transferencia electrónica de fondos

**Sello Digital del CFDI:**

cHvWThJmWIPIZY7FwckA3JHkQGcLcrTP/oUWh3GNYfnuHP6dPm4hIYvnFteDE9UqW1B5M7vL3NkoAc+fl5siQmhwkjr/XjT19lyb1Q3D0iDjy  
 zvcaEPop7xxp25KWbk1Y3XCcLKhC04XVhkhNyE6wFIRl0OsQEAnXT65P5aAaCv1ISutG+QVYfXcbAg+3W5OPEeH6RFoAFo6hMsKCwJd/bAc5  
 zI0VR07DboljeRdzgnObw7FSPwe+ecJgCmxJREdAm8NV/QduVPBg6bEmejr4Yt1LhrdNVhxYyvGlsstLdQBgYEO9Y2H5J453hchAq1ZglYYxU  
 A/rwCsCaEJfA==

**Sello del SAT:**

GQsmVKqxvDvAI+J/Q+a55NLK28+KB+LnnPr7tArKVfUcD541QIWE14kBXsU3oCJmuv4/3rWwM4m7RQLgllwJ/yZGaHyvesgFv9qnzTwmKk  
 W3IbTik9TyUA38TXgZDs+4Aa0z5yllpMXdd5bzMSJg00JvM7IP7KZPSb4hoMkdocyQXTmolCrGduSw7aOgdmyhb/mXE5PhVEp7P8IjumQ  
 +IIVfopse8MV0VDixymsAhEsK9z8LGVH4CnTTq318DQ/iHYPO4Q8drvd5PkDdRA2syWPwQF8PO/5xE+ck880XQ291tu4E+07ajUwCAC+TOL  
 Qjm1ZvCoE/BTYArpZog==

**Cadena original del complemento de certificación:**

||1,1|D05175E6-5730-488F-8BAF-B1CA1EF7316D|2026-04-  
 01T23:54:07|DCD090706E42||cHvWThJmWIPIZY7FwckA3JHkQGcLcrTP/oUWh3GNYfnuHP6dPm4hIYvnFteDE9Uq  
 W1B5M7vL3NkoAc+fl5siQmhwkjr/XjT19lyb1Q3D0iDjyZvcaEPop7xxp25KWbk1Y3XCcLKhC04XVhkhNyE6wFIRl0  
 OsQEAnXT65P5aAaCv1ISutG+QVYfXcbAg+3W5OPEeH6RFoAFo6hMsKCwJd/bAc5zI0VR07DboljeRdzgnObw7FSP  
 Pwe+ecJgCmxJREdAm8NV/QduVPBg6bEmejr4Yt1LhrdNVhxYyvGlsstLdQBgYEO9Y2H5J453hchAq1ZglYYxUA/rw  
 CsCaEJfA==|00001000000714855070|]

Versión CFDI: 4.0

Importe Total: UN MIL NOVENTA PESOS 40/100 M.N.

Unidad de Medida: E48-Unidad de servicio

Método de Pago: PUE-Pago en una sola exhibición

Lugar de Expedición: 64830

Régimen Fiscal: 601-General de Ley Personas Morales

Código Postal del Receptor: 26309

Régimen Fiscal del Receptor: 601-General de Ley Personas Morales

Uso del CFDI: G03-Gastos en general

Este documento es una representación impresa de un CFDI

SUBSIDIO FEDERAL 2020  
UNIVERSIDAD TECNOLÓGICA DE CIUDAD ACUÑA  
CALLE CAJONIL A LA UNIVERSIDAD 2175

JABALI ZORRA  
ACUÑA COAH. C.P. 26109  
SUCURSAL: 1355 ACUÑA  
TIPO DE ENVÍO: CORREO



NO. DE CLIENTE: 51434094  
RFC: UTC1707912A

DATOS DE SUCURSAL:  
PLAZA: 9068 PLAZA ACUÑA  
DIRECCIÓN: ADOLFO LÓPEZ MATEOS 0000 BENITO JUÁREZ  
TELÉFONO: 7725658

**INFORMACIÓN DEL PERÍODO**

Periodo Del 01/Marzo/2026 al 31/Marzo/2026  
Fecha de corte 31/Marzo/2026  
Moneda PÉSO\$

Producto	No. de Cuenta	CLABE	Saldo anterior	Saldo al corte
ENLACE GLOBAL PM C/INTERESES	1349382376	072 062 01349382376 3	\$25,004.88	\$2,993,939.76
INVERSION ENLACE NEGOCIOS	1349384352	072 062 01349384352 3	\$0.00	\$0.00
<b>TOTAL</b>			<b>\$25,004.88</b>	<b>\$2,993,939.76</b>

**RESUMEN DE MOVIMIENTOS**

	ENLACE GLOBAL PM C/INT.	INVERSION ENLACE NEGOCIOS
Saldo inicial del periodo	\$ 25,004.88	\$0.00
+ Total de depósitos	\$ 2,991,912.00	\$0.00
- Total de retiros	\$ 25,000.00	\$0.00
+ Intereses Netos Ganados	\$ 22.88	\$0.00
- Total de comisiones Cobradas / Pagadas	\$ 0.00	\$0.00
- IVA sobre comisiones (16%)	\$ 0.00	\$0.00
- Intereses Cobrados / Pagados	\$ 0.00	\$0.00
Saldo actual	\$ 2,991,939.76	\$0.00
Saldo disponible al día*	\$ 2,991,939.76	\$0.00

Saldo promedio mínimo	\$ 0.00	\$0.00
En el Periodo 01 Mar al 31 Mar:	\$ 120,774.23	\$0.00
Días que comprende el periodo	31	31

Tasa Bruta Anual	<b>0.22%</b>	<b>0.00%</b>
Interés Tasa Bruta Anual	\$ 22.88	\$0.00
Retención de ISR	\$ 0.00	\$0.00
<b>INTERESES NETOS GANADOS</b>	<b>\$ 22.88</b>	<b>\$0.00</b>

Saldo no disponible al día	
Depósitos de Cheques S.B.C.	\$0.00
Ret. Garantía líquida	\$0.00
Comisiones pendientes de aplicar	\$0.00
Cargos no aplicados	\$0.00
<b>TOTAL</b>	<b>\$0.00</b>

Resumen de comisiones	
Cheques girados	0
Cheques girados sin comisión	0
Cheques girados con comisión	0
Importe de la comisión	\$ 0.00
Por cheques devueltos	\$ 0.00
Otras comisiones	\$ 0.00

ENLACE GLOBAL PM C/INTERESES  
(Saldo inicial de \$25,004.88)



DEPÓSITOS	\$2,991,912.00
RETIROS	\$25,000.00
COMISIONES	\$0.00
OTROS CARGOS	\$0.00
<b>SALDO FINAL</b>	<b>\$2,993,939.76</b>

FECHA	DESCRIPCIÓN / ESTABLECIMIENTO	MONTO DEL DEPOSITO	MONTO DEL RETIRO	SALDO
28-FEB-26	SALDO ANTERIOR			25,074.38
31-MAR-26	DEPOSITO DE CUENTA DE TERCEROS 0000017863 DE LA CUENTA 1357565129 Pago de la solicitud 17863	2,993,912.00		3,018,916.88
31-MAR-26	TRASPASO A CUENTA PROPIA 0000310326 IVA-00000000.00 , A LA CUENTA 0354424068 Reposicion Apertura de Cuenta AL R.F.C. UTC1707012A		25,000.00	2,993,916.88
31-MAR-26	LIQ. INT. S/TASA LIQ 2026-03-31	22.88		2,993,939.76

FECHA	DESCRIPCIÓN / ESTABLECIMIENTO	MONTO DEL DEPOSITO	MONTO DEL RETIRO	SALDO
28-FEB-26	SALDO ANTERIOR			0.00
	SIN MOVIMIENTOS			

Folio	Fecha	Tipo de Cargo	Monto	Fecha de Cargo
N/A	N/A	N/A	N/A	N/A

Mes:	MARZO de 2026
Excedentes de depósitos	\$ 185,338.00
Tipo de Cambio	\$ 18,0667
Resumen por cliente del ejercicio 2026	
Monto de excedente de depósitos	\$ 554,845.00

\*Los depósitos en efectivo presentados en el presente informe son aquellos que exceden la cantidad de \$15,000 (Quince mil pesos 00/100) de forma acumulada en todas las cuentas bajo titularidad del cliente dentro de un mes calendario.

NO. DE CUENTA	GAT NOMINAL <sup>1</sup>	GAT REAL <sup>2</sup>	(+) INTERESES APLICABLES	(-) TOTAL DE COMISIONES
1349384352	0.00 %	-3.77 %	\$0.00	\$0.00

<sup>1</sup> Antes de impuestos

<sup>2</sup> La GAT REAL es el rendimiento que obtendría después de descontar la inflación estimada

Folio Fiscal: 12FD08DE-9E10-45F3-89AC-582903F07DC9  
 No de Serie del Certificado del SAT: 00001000000714855070  
 No de Serie del Certificado del Emisor: 00001000000708802421  
 Fecha y hora de certificación: 2026-04-02T00:30:00  
 Lugar y fecha de elaboración: 64830 2026-03-31  
 Forma de pago: 03-Transferencia electrónica de fondos

**Sello Digital del CFDI:**

JugQtUseVUMZ5Qu8Fe9ClqDwMwJnrk84f2mnHrXBfY/ZIEQdvj75kzMzm0fX07wlc/bEVRZEKv+IBM0zmGhbzMQUAUUb/WGxJDHuXp2uQkgo  
 wrNHfrJPXjld5d9kpRufqjFAyfXELt1n3101vmaBPAjYOW/SsyZHXmnQ9vnsAepZis9PNzFn1ApRtXURWgFqNfJRa0k0QqZ9wN6hUI9e6Df6vZ2  
 TVyRlj074+RNeCv38PJ55YyuY98e9DQkZcNKHNqH+saZ9q8oM2rB98xX6t3V76qQVARWsh08mfGZESAUU7hpvdA3ov4PqjC9XM3tuLxvwt7d  
 B9Dd9crb1iUtUYw==

**Sello del SAT:**

GTF+8TSue9ib9sizscCVuYKMi5gXMNFy6iuuMCNsl8MmgZMzpl5OipSekeFoostR1Jy8JM5tQwgZtuyMA3qkltuy4+4/pQMDpHx/TtcgHJax  
 Qwu6tFEV6Sj9oQl4MC0z8wd'uBKviEBnrcbx7axmHcNr9MgVQjP6LChX8kKdXd0HwI3bfCART/rmVnM4fzaf25ztMcKmx/e+hsHdcMNBvM  
 hup2q1Xre87oVZll1xgI91apBV+yCh4u2fPbnr13eWK6gRloCTJRPRcwEA3o1enGNwA8Am8yTqYDyszyw485cqyz/WEPbg0Ssa4RxeVeBaP9  
 Eq46tZq9PcQ==



**Cadena original del complemento de certificación:**

[[1.1|12FD08DE-9E10-45F3-89AC-582903F07DC9|2026-04-02T00:30:00|DCD090706E42|JugQtUseVUMZ5Qu8Fe9ClqDwMwJnrk84f2mnHrXBfY/ZIEQdvj75kzMzm0fX07wlc/bEVRZEKv+IBM0zmGhbzMQUAUUb/WGxJDHuXp2uQkgowrNHfrJPXjld5d9kpRufqjFAyfXELt1n3101vmaBPAjYOW/SsyZHXmnQ9vnsAepZis9PNzFn1ApRtXURWgFqNfJRa0k0QqZ9wN6hUI9e6Df6vZ2TVyRlj074+RNeCv38PJ55YyuY98e9DQkZcNKHNqH+saZ9q8oM2rB98xX6t3V76qQVARWsh08mfGZESAUU7hpvdA3ov4PqjC9XM3tuLxvwt7d89Dd9crb1iUtUYw==|00001000000714855070|]

**Versión CFDI:** 4.0

**Importe Total:** CERO PESOS 0/100 M.N.

**Unidad de Medida:** E48-Unidad de servicio

**Método de Pago:** PUE-Pago en una sola exhibición

**Lugar de Expedición:** 64830

**Régimen Fiscal:** 601-General de Ley Personas Morales

**Código Postal del Receptor:** 26309

**Régimen Fiscal del Receptor:** 603-Personas Morales con Fines no Lucrativos

**Uso del CFDI:** G03-Gastos en general

Este documento es una representación impresa de un CFDI

SUBSIDIARIO ESTATAL 2626  
 UNIVERSIDAD TECNOLÓGICA DE CIUDAD ACUÑA  
 CALLE CAMINO A LA UNIVERSIDAD 2175

JABALI ZORRA  
 ACUÑA COAH. C.P. 26309  
 SUCURSAL - 1355 ACUÑA  
 TIPO DE ENVÍO: CORREO



NÚM. DE CLIENTE: 51434094  
 RFC: UR170991J2A

DATOS DE SUCURSAL:  
 PLAZA: 9668 PLAZA ACUÑA  
 DIRECCIÓN: ADOLFO LÓPEZ MATEOS 0000 BENITO JUÁREZ  
 TELÉFONO: 7725658

**RESUMEN DEL PERÍODO**

Periodo Del 01/Marzo/2026 al 31/Marzo/2026  
 Fecha de corte 31/Marzo/2026  
 Moneda PESOS

RESUMEN INTEGRALES				
Producto	No. de Cuenta	CLABE	Saldo anterior	Saldo al corte
ENLACE GLOBAL PM C/INTERESES	1349387371	072 062 01349387371 3	\$897,946.60	\$1,026.37
INVERSION ENLACE NEGOCIOS	1349388604	072 062 01349388604 3	\$0.00	\$0.00
<b>TOTAL</b>			<b>\$897,946.60</b>	<b>\$1,026.37</b>

**ENLACE GLOBAL PM C/INTERESES**

Saldo inicial del periodo	\$ 897,946.60	\$0.00
+ Total de depósitos	\$ 300,000.00	\$0.00
- Total de retiros	\$ 1,197,000.00	\$0.00
+ Intereses Netos Ganados	\$ 79.77	\$0.00
- Total de comisiones Cobradas / Pagadas	\$ 0.00	\$0.00
- IVA sobre comisiones (16%)	\$ 0.00	\$0.00
- Intereses Cobrados / Pagados	\$ 0.00	\$0.00
Saldo actual	\$ 1,026.37	\$0.00
Saldo disponible al día*	\$ 1,026.37	\$0.00

Saldo promedio mínimo	\$ 0.00	\$0.00
En el Periodo 01 Mar al 31 Mar.	\$ 130,349.83	\$0.00
Días que comprende el periodo	31	31

Tasa Bruta Anual	<b>0.28%</b>	<b>0.00%</b>
Interés Tasa Bruta Anual	\$ 79.77	\$0.00
Retención de ISR	\$ 0.00	\$0.00
<b>INTERESES NETOS GANADOS</b>	<b>\$ 79.77</b>	<b>\$0.00</b>

**RESUMEN DE COMISIONES**

Depósitos de Cheques S.B.C.	\$0.00
Ret. Garantía Líquida	\$0.00
Comisiones pendientes de aplicar	\$0.00
Compras no aplicadas	\$0.00
<b>TOTAL</b>	<b>\$0.00</b>

**Resumen de comisiones**

Cheques girados	0
Cheques girados sin comisión	0
Cheques girados con comisión	0
Importe de la comisión	\$ 0.00
Por cheques devueltos	\$ 0.00
Otras comisiones	\$ 0.00

ENLACE GLOBAL PM C/INTERESES  
 (Saldo inicial de \$897,946.60)



DEPÓSITOS	\$300,000.00
RETIROS	\$1,197,000.00
COMISIONES	\$0.00
OTROS CARGOS	\$0.00
SALDO FINAL	\$1,026.37

FECHA	DESCRIPCIÓN / ESTABLECIMIENTO	MONTO DEL DEPOSITO	MONTO DEL RETIRO	SALDO
28-FEB-26	SALDO ANTERIOR			897,946.60
03-MAR-26	TRASPASO A CUENTA PROPIA 0000020326 IVA:00000000.00, A LA CUENTA 0366865413 Estatal a Gasto Estatal AL R.F.C. UTC17070112A		355,000.00	542,946.60
11-MAR-26	DEPOSITO DE CUENTA DE TERCEROS 0000013219 DE LA CUENTA 0829105089 Pago de la solicitud 13219	200,000.00		742,946.60
16-MAR-26	TRASPASO A CUENTA PROPIA 0000160326 IVA:00000000.00, A LA CUENTA 0366865413 Estatal a Gasto Estatal AL R.F.C. UTC17070112A		742,000.00	946.60
26-MAR-26	DEPOSITO DE CUENTA DE TERCEROS 0000013219 DE LA CUENTA 0829105089 Pago de la solicitud 13239	100,000.00		100,946.60
30-MAR-26	TRASPASO A CUENTA PROPIA 0000300326 IVA:00000000.00, A LA CUENTA 0366865413 Estatal a Gasto Estatal AL R.F.C. UTC17070112A		100,000.00	946.60
31-MAR-26	LIQ.INTS/TASA LIQ 2026-03-31	79.77		1,026.37

FECHA	DESCRIPCIÓN / ESTABLECIMIENTO	MONTO DEL DEPOSITO	MONTO DEL RETIRO	SALDO
28-FEB-26	SALDO ANTERIOR			0.00
	SIN MOVIMIENTOS			

Folio	Fecha	Tipo de Cargo	Monto	Fecha de Cargo
N/A	N/A	N/A	N/A	N/A

Resumen de la Cuenta en el Mes MARZO de 2026	
Mes:	MARZO de 2026
Excedentes de depósitos	\$ 185,338.00
Tipo de Cambio	\$ 18.0667
<b>Resumen por cliente del ejercicio 2026</b>	
Monto de excedente de depósitos	\$ 554,845.00

\*Los depósitos en efectivo presentados en el presente informe son aquellos que exceden la cantidad de \$15,000 (Quince mil pesos 00/100) de forma acumulada en todas las cuentas bajo titularidad del cliente dentro de un mes calendario.

NO. DE CUENTA	GAT NOMINAL <sup>1</sup>	GAT REAL <sup>1</sup>	(+) INTERESES APLICABLES	(-) TOTAL DE COMISIONES
1349388604	0.00 %	-3.77 %	\$0.00	\$0.00

<sup>1</sup> Antes de impuestos

<sup>1</sup> La GAT REAL es el rendimiento que obtendría después de descontar la inflación estimada

COMPROBANTE FISCAL DIGITAL

Folio Fiscal: BC1A0D45-9108-4B34-8B1C-E3096DE47A1E  
 No de Serie del Certificado del SAT: 00001000000714855070  
 No de Serie del Certificado del Emisor: 00001000000708802421  
 Fecha y hora de certificación: 2026-04-02T00:30:05  
 Lugar y fecha de elaboración: 64830 2026-03-31  
 Forma de pago: 03-Transferencia electrónica de fondos

Sello Digital del CFDI:

eDkz7qHJA7kQbILWFiaPU22gsMtlhf09n2iLuHwe5EXSEIHfceTe17xQGbG/85FraHstsVJjLr5ObffUQjeHgfukgLIkFkobwae5nWc2NA1fNvtBUBc  
 OhMV328PLN7YUKAI6lvFRXp6/A3A3uzk/t6cC11t8tUvPakgfv6PNZHT2AFTLnlam8Nv/9TGbLCCDWQwo8AD34U1eU5q057WDm6nOQkPY6oW  
 fpPoLrjBwR5qAOUqOSBpsLv77E+/A/5KDYU/a7Ep46CM/LHclQrTteK/hzGcmXp8KGbjdBtumSV/L8wcn+mXYJFT9TbW5WXRp65vZvhEmeP  
 CucT51Q0DWA==

Sello del SAT:

clqf1cvOD90JPMLBfmpvfmfNtqwAu4jrVK4zsb19mX4vr7C8rD4DnV6aTcl7crWVx8HFr0+vxLUevQ/8L42AMNnr++hZtMceT+fraJkpn15hKW  
 +6VzqY6YQx/cUc1mmw0i0lp7Ejm9w/Cj2ieEjw6KLC3WPXtd6x4+Gg7kDeKn2Px3QfpplxG7zhvtGsynvcBNEIbEUPVuepWVzl+OqPmOIfq  
 /KkZ02becuwQek2/RQZKIT41+v15aFhcShU0fdj4gn112hVKi7y1NdqF5oZriGXL+118/8mu0Isbbldwlqcf8QBquMa0j8Nn1Zuo4Lhc3j5H95o10  
 dUzz/6UA==



Cadena original del complemento de certificación:

||1.1|BC1A0D45-9108-4B34-8B1C-E3096DE47A1E|2026-04-02T00:30:05|DCD090706E42||eDkz7qHJA7kQbILWFiaPU22gsMtlhf09n2iLuHwe5EXSEIHfceTe17xQGbG/85FraHstsVJjLr5ObffUQjeHgfukgLIkFkobwae5nWc2NA1fNvtBUBcOhMV328PLN7YUKAI6lvFRXp6/A3A3uzk/t6cC11t8tUvPakgfv6PNZHT2AFTLnlam8Nv/9TGbLCCDWQwo8AD34U1eU5q057WDm6nOQkPY6oWfpPoLrjBwR5qAOUqOSBpsLv77E+/A/5KDYU/a7Ep46CM/LHclQrTteK/hzGcmXp8KGbjdBtumSV/L8wcn+mXYJFT9TbW5WXRp65vZvhEmePCucT51Q0DWA==|00001000000714855070||

Versión CFDI: 4.0

Importe Total: CERO PESOS 0/100 M.N.

Unidad de Medida: E48-Unidad de servicio

Método de Pago: PUE-Pago en una sola exhibición

Lugar de Expedición: 64830

Régimen Fiscal: 601-General de Ley Personas Morales

Código Postal del Receptor: 26309

Régimen Fiscal del Receptor: 603-Personas Morales con Fines no Lucrativos

Uso del CFDI: G03-Gastos en general

Este documento es una representación impresa de un CFDI

**INFORMACIÓN ADICIONAL  
IX.- EL ACUSE DE RECEPCIÓN  
CORRESPONDIENTE A LA CARGA DEL  
INFORME DE AVANCE DE GESTIÓN  
FINANCIERA DEL PRIMER TRIMESTRE DEL  
EJERCICIO FISCAL 2026**



**Ente Público:** Universidad Tecnológica de Ciudad Acuna

**Periodo:** 1er Trimestre 2026

**Tipo de Acuse:** Normal

**Fecha de recepción:** 2026/04/15

**Hora de recepción:** 22:19:53

La Auditoría Superior del Estado de Coahuila, se da por enterada de la recepción de la información digital presentada por el ente público, por tal motivo no se le exime la responsabilidad de presentarla de forma impresa.

Información Requerida	Cumple/Incumple
Estado de Actividades	✓
Estado de Situación Financiera	✓
Estado de Variación en la Hacienda Pública	✓
Estado de Cambios en la Situación Financiera	✓
Estado de Flujos de Efectivo	✓
Estado Analítico del Activo	✓
Estado Analítico de la Deuda y Otros Pasivos	✓
Informe sobre Pasivos Contingentes	✓
Notas de Gestión Administrativa a los Estados Financieros	✓
Notas de Desglose a los Estados Financieros	✓
Notas de Memoria a los Estados Financieros	✓
Balanza de Comprobación	✓
Dictamen de Auditoría Independiente	✓
Estado Analítico de Ingresos - CE	✓
Estado Analítico de Ingresos - CFF	✓
Estado Analítico de Ingresos - CRI	✓
Estado Analítico del Ejercicio del Presupuesto de Egresos - CA	✓
Estado Analítico del Ejercicio del Presupuesto de Egresos - CE	✓
Estado Analítico del Ejercicio del Presupuesto de Egresos - COG	✓
Estado Analítico del Ejercicio del Presupuesto de Egresos - CF	✓
Endeudamiento Neto	✓

**V. INFORMACIÓN DERIVADA  
DE LA LEY DE DISCIPLINA  
FINANCIERA DE LAS  
ENTIDADES FEDERATIVAS Y  
LOS MUNICIPIOS**

**INFORMACIÓN DERIVADA DE LA LEY DE  
DISCIPLINA FINANCIERA DE LAS  
ENTIDADES FEDERATIVAS Y LOS  
MUNICIPIOS**

**I.- ESTADO DE SITUACIÓN FINANCIERA  
DETALLADO AL 31 DE MARZO DE 2026**



**Universidad Tecnológica de Ciudad Acuña**  
**Estado de Situación Financiera Detallado - LDF**  
**Al 31 de diciembre de 2025 y al 31 de marzo de 2025 (b)**  
**(PESOS)**



Concepto (c)	31 de marzo de 2025 (b)	31 de diciembre de 2025 (a)	Concepto (c)	31 de marzo de 2025 (d)	31 de diciembre de 2025 (e)
<b>ACTIVO</b>			<b>PASIVO</b>		
<b>Activo Circulante</b>			<b>Pasivo Circulante</b>		
a. Efectivo y Equivalentes (a1+a2+a3+a4+a5+a7)	3,661,078.07	1,056,228.00	a. Cuentas por Pagar a Corto Plazo (a1+a2+a3+a4+a5+a7+a8+a9)	210,662.44	241,545.45
a1) Efectivo	10,000.00	0.00	a1) Servicios Personales por Pagar a Corto Plazo	0.00	0.00
a2) Bancos/Tesorería	3,548,157.99	850,289.02	a2) Proveedores por Pagar a Corto Plazo	0.00	0.00
a3) Bancos/Depositos y Otros	0.00	0.00	a3) Contratos por Obras Públicas por Pagar a Corto Plazo	0.00	0.00
a4) Inversiones Temporales (Hasta 3 meses)	0.00	0.00	a4) Participaciones y Aportaciones por Pagar a Corto Plazo	0.00	0.00
a5) Fondos con Afectación Específica	0.00	0.00	a5) Transferencias Otorgadas por Pagar a Corto Plazo	0.00	0.00
a6) Depósitos de Fondos de Terceros en Garantía y/o Administración	195,920.08	100,920.08	a6) Intereses, Comisiones y Otros Gastos de la Deuda Pública por Pagar a Corto Plazo	0.00	0.00
a7) Otros Efectivos y Equivalentes	0.00	0.00	a7) Retenciones y Contribuciones por Pagar a Corto Plazo	210,662.44	241,545.45
b. Derechos a Recibir Efectivo y Equivalentes (b1+b2+b3+b4+b5+b6+b7)	0.00	0.00	a8) Devoluciones de la Ley de Ingresos por Pagar a Corto Plazo	0.00	0.00
b1) Inversiones Financieras de Corto Plazo	0.00	0.00	a9) Otras Cuentas por Pagar a Corto Plazo	0.00	0.00
b2) Cuentas por Cobrar a Corto Plazo	0.00	0.00	b. Documentos por Pagar a Corto Plazo (b1+b2+b3)	0.00	0.00
b3) Deudores Diversos por Cobrar a Corto Plazo	0.00	0.00	b1) Documentos Comerciales por Pagar a Corto Plazo	0.00	0.00
b4) Ingresos por Recuperar a Corto Plazo	0.00	0.00	b2) Documentos con Contratos por Obras Públicas por Pagar a Corto Plazo	0.00	0.00
b5) Deudores por Anticipos de la Tesorería a Corto Plazo	0.00	0.00	b3) Otros Documentos por Pagar a Corto Plazo	0.00	0.00
b6) Préstamos Otorgados a Corto Plazo	0.00	0.00	c. Porción a Corto Plazo de la Deuda Pública a Largo Plazo (c1+c2)	0.00	0.00
b7) Otros Derechos a Recibir Efectivo y Equivalentes a Corto Plazo	0.00	0.00	c1) Porción a Corto Plazo de la Deuda Pública	0.00	0.00
c. Derechos a Recibir Bienes o Servicios (c1+c2+c3+c4+c5)	0.00	0.00	c2) Porción a Corto Plazo de Arrendamiento Financiero	0.00	0.00
c1) Anticipo a Proveedores por Adquisición de Bienes y Prestación de Servicios a Corto Plazo	0.00	0.00	d. Títulos y Valores a Corto Plazo	0.00	0.00
c2) Anticipo a Proveedores por Adquisición de Bienes Inmuebles y Muebles a Corto Plazo	0.00	0.00	e. Pasivos Diferidos a Corto Plazo (e1+e2+e3)	0.00	0.00
c3) Anticipo a Proveedores por Adquisición de Bienes Intangibles a Corto Plazo	0.00	0.00	e1) Ingresos Cobrados por Adelantado a Corto Plazo	0.00	0.00
c4) Anticipo a Contratistas por Obras Públicas a Corto Plazo	0.00	0.00	e2) Intereses Cobrados por Adelantado a Corto Plazo	0.00	0.00
c5) Otros Derechos a Recibir Bienes o Servicios a Corto Plazo	0.00	0.00	e3) Otros Pasivos Diferidos a Corto Plazo	0.00	0.00
d. Inventarios (d1+d2+d3+d4+d5)	0.00	0.00	f. Fondos y Bienes de Terceros en Garantía y/o Administración a Corto Plazo (f1+f2+f3+f4+f5)	0.00	0.00
d1) Inventario de Mercancías para Venta	0.00	0.00	f1) Fondos en Garantía a Corto Plazo	0.00	0.00
d2) Inventario de Mercancías Terminadas	0.00	0.00	f2) Fondos en Administración a Corto Plazo	0.00	0.00
d3) Inventario de Mercancías en Proceso de Elaboración	0.00	0.00	f3) Fondos Contingentes a Corto Plazo	0.00	0.00
d4) Inventario de Materias Primas, Materiales y Suministros para Producción	0.00	0.00	f4) Fondos de Fideicomisos, Mandatos y Contratos Análogos a Corto Plazo	0.00	0.00
d5) Bienes en Tránsito	0.00	0.00	f5) Otros Fondos de Terceros en Garantía y/o Administración a Corto Plazo	0.00	0.00
e. Almacenes	0.00	0.00	g. Valores y Bienes en Garantía a Corto Plazo	0.00	0.00
f. Estimación por Pérdida o Deterioro de Activos Circulantes (f1+f2)	0.00	0.00	g. Provisiones a Corto Plazo (g1+g2+g3)	100,135.00	100,135.00
f1) Estimación para Cuentas Incobrables por Derechos a Recibir Efectivo y Equivalentes	0.00	0.00	g1) Provisión para Demandas y Juicios a Corto Plazo	0.00	0.00
f2) Estimación por Deterioro de Inventarios	0.00	0.00	g2) Provisión para Contingencias a Corto Plazo	0.00	0.00
g. Otros Activos Circulantes (g1+g2+g3+g4)	0.00	0.00	g3) Otras Provisiones a Corto Plazo	100,135.00	100,135.00
g1) Valores en Garantía	0.00	0.00	h. Otros Pasivos a Corto Plazo (h1+h2+h3)	0.00	0.00
g2) Bienes en Garantía (excluye depósitos de fondos)	0.00	0.00	h1) Ingresos por Clasificar	0.00	0.00
g3) Bienes Derivados de Embargos, Decomisos, Aseguramientos y Decisión en Pago	0.00	0.00	h2) Recaudación por Particular	0.00	0.00
g4) Adquisición con Fondos de Terceros	0.00	0.00	h3) Otros Pasivos Circulantes	0.00	0.00
<b>IA. Total de Activos Circulantes (IA = a + b + c + d + e + f + g)</b>	<b>3,661,078.07</b>	<b>1,056,228.00</b>	<b>IA. Total de Pasivos Circulantes (IA = a + b + c + d + e + f + g + h)</b>	<b>310,797.44</b>	<b>341,889.45</b>
<b>Activo No Circulante</b>			<b>Pasivo No Circulante</b>		
a. Inversiones Financieras a Largo Plazo	0.00	0.00	a. Cuentas por Pagar a Largo Plazo	0.00	0.00
b. Derechos a Recibir Efectivo y Equivalentes a Largo Plazo	0.00	0.00	b. Documentos por Pagar a Largo Plazo	0.00	0.00
c. Bienes Inmuebles, Infraestructura y Construcciones en Proceso	55,142,292.52	55,142,292.52	c. Deuda Pública a Largo Plazo	0.00	0.00
d. Bienes Muebles	3,547,394.98	3,547,394.98	d. Pasivos Diferidos a Largo Plazo	0.00	0.00
e. Activos Intangibles	561,522.86	561,522.86	e. Fondos y Bienes de Terceros en Garantía y/o Administración a Largo Plazo	0.00	0.00
f. Depreciación, Deterioro y Amortización Acumulada de Bienes	-9,986,207.00	-9,986,207.00	f. Provisiones a Largo Plazo	0.00	0.00
g. Activos Diferidos	0.00	0.00	<b>IB. Total de Pasivos No Circulantes (IB = a + b + c + d + e + f)</b>	<b>0.00</b>	<b>0.00</b>
h. Estimación por Pérdida o Deterioro de Activos no Circulantes	0.00	0.00	<b>II. Total del Pasivo (II = IA + IB)</b>	<b>310,797.44</b>	<b>341,889.45</b>
i. Otros Activos no Circulantes	0.00	0.00	<b>HACIENDA PÚBLICA/PATRIMONIO</b>		
<b>IB. Total de Activos No Circulantes (IB = a + b + c + d + e + f + g + h + i)</b>	<b>48,254,913.36</b>	<b>48,254,913.36</b>	<b>IIA. Hacienda Pública/Patrimonio Contribuido (IIA = a + b + c)</b>	<b>55,142,292.52</b>	<b>55,142,292.52</b>
<b>I. Total del Activo (I = IA + IB)</b>	<b>61,915,991.43</b>	<b>60,311,133.36</b>	a. Aportaciones	0.00	0.00
			b. Donaciones de Capital	55,142,292.52	55,142,292.52

		c. Actualización de la Hacienda Pública Patrimonio	0.00	0.00
		<b>HB. Hacienda Pública Patrimonio Generado (HB = a + b + c + d + e)</b>	<b>-2,537,008.53</b>	<b>-5,172,748.61</b>
		a. Resultado del Ejercicio (Ahorro/Desahorro)	2,635,741.08	-2,827,700.40
		b. Resultados de Ejercicios Anteriores	-5,285,875.04	-2,253,887.64
		c. Revaluos	0.00	0.00
		d. Reservas	0.00	0.00
		e. Rectificaciones de Resultados de Ejercicios Anteriores	-91,871.57	-91,871.57
		<b>HC. Exceso o Insuficiencia en la Actualización de la Hacienda Pública Patrimonio (HC = a + b)</b>	<b>4.00</b>	<b>0.00</b>
		a. Resultado por Posición Monetaria	0.00	0.00
		b. Resultado por Tenencia de Activos no Monetarios	0.00	0.00
		<b>HE. Total Hacienda Pública Patrimonio (HE = HB + HC)</b>	<b>52,805,133.23</b>	<b>49,969,452.91</b>
		<b>IV. Total del Pasivo y Hacienda Pública Patrimonio (IV = I + HE)</b>	<b>52,816,991.43</b>	<b>50,311,133.26</b>

Bajo protesta de decir verdad declaramos que los Estados Financieros y sus notas, son razonablemente correctos y son responsabilidad del emisor.

  
ING. LUIS MANUEL NAVARRO GAUDIO  
RECTOR

  
MTRA. PERLA ROCÍO HERNÁNDEZ DUARTE  
DIRECTORA DE ADMINISTRACIÓN Y FINANZAS

**INFORMACIÓN DERIVADA DE LA LEY DE  
DISCIPLINA FINANCIERA DE LAS  
ENTIDADES FEDERATIVAS Y LOS  
MUNICIPIOS**

**II.- INFORME ANALÍTICO DE LA DEUDA  
PÚBLICA Y OTROS PASIVOS DEL 01 DE  
ENERO AL 31 DE MARZO DE 2026**



**Universidad Tecnológica de Ciudad Acuña**  
**Informe Analítico de la Deuda Pública y Otros Pasivos - LDF**  
 Del 01 de enero al 31 de marzo de 2026 (b)  
 (PESOS)



Desempeño de la Deuda Pública y Otros Pasivos (c)	Saldo al 31 de diciembre de 2025 (d)	Disposiciones del Periodo (e)	Anulaciones del Periodo (f)	Revaluaciones, Rectificaciones y Otros Ajustes (g)	Saldo Final del Periodo (h) (m+d+e-f+g)	Pago de Intereses del Periodo (i)	Pago de Comisiones y demás costos asociados durante el Periodo (j)
<b>1. Deuda Pública (1=A+B)</b>	0.00	0.00	0.00	0.00	0.00	0.00	0.00
<b>A. Corto Plazo (A=a1+a2+a3)</b>	0.00	0.00	0.00	0.00	0.00	0.00	0.00
a1) Instituciones de Crédito	0.00	0.00	0.00	0.00	0.00	0.00	0.00
a2) Títulos y Valores	0.00	0.00	0.00	0.00	0.00	0.00	0.00
a3) Arrendamientos Financieros	0.00	0.00	0.00	0.00	0.00	0.00	0.00
<b>B. Largo Plazo (B=b1+b2+b3)</b>	0.00	0.00	0.00	0.00	0.00	0.00	0.00
b1) Instituciones de Crédito	0.00	0.00	0.00	0.00	0.00	0.00	0.00
b2) Títulos y Valores	0.00	0.00	0.00	0.00	0.00	0.00	0.00
b3) Arrendamientos Financieros	0.00	0.00	0.00	0.00	0.00	0.00	0.00
<b>2. Otros Pasivos</b>	341,686.45				341,686.45		
<b>3. Total de la Deuda Pública y Otros Pasivos (3=1+2)</b>	341,686.45	0.00	0.00	0.00	341,686.45	0.00	0.00
<b>4. Deuda Contingente (informativo)</b>	100,135.00	0.00	0.00	0.00	100,135.00	0.00	0.00
A. Deuda Contingente 1	100,135.00	0.00	0.00	0.00	100,135.00	0.00	0.00
B. Deuda Contingente 2	0.00	0.00	0.00	0.00	0.00	0.00	0.00
C. Deuda Contingente XX	0.00	0.00	0.00	0.00	0.00	0.00	0.00
<b>5. Valor de Instrumentos Bono Cupón Cero (Informativo)</b>	0.00	0.00	0.00	0.00	0.00	0.00	0.00
A. Instrumento Bono Cupón Cero 1	0.00	0.00	0.00	0.00	0.00	0.00	0.00
B. Instrumento Bono Cupón Cero 2	0.00	0.00	0.00	0.00	0.00	0.00	0.00
C. Instrumento Bono Cupón Cero XX	0.00	0.00	0.00	0.00	0.00	0.00	0.00

Obligaciones a Corto Plazo (k)	Monto Contratado (l)	Plazo Pactado (m)	Tasa de Interés (n)	Comisiones y Costos Relacionados (o)	Tasa Efectiva (p)
<b>6. Obligaciones a Corto Plazo (Informativo)</b>	0.00		0.00%	0.00	0.00%
A. Crédito 1	0.00		0.00%	0.00	0.00%
B. Crédito 2	0.00		0.00%	0.00	0.00%
C. Crédito XX	0.00		0.00%	0.00	0.00%

Bajo protesta de decir verdad declaramos que los Estados Financieros y sus notas, son razonablemente correctos y son responsabilidad del emisor.

  
 ING. LUIS MANUEL NAVARRO GALINDO  
 RECTOR

  
 MTRA. PERLA ROCÍO HERNÁNDEZ DUARTE  
 DIRECTORA DE ADMINISTRACIÓN Y FINANZAS

**INFORMACIÓN DERIVADA DE LA LEY DE  
DISCIPLINA FINANCIERA DE LAS  
ENTIDADES FEDERATIVAS Y LOS  
MUNICIPIOS**

**III.- INFORME ANALÍTICO DE OBLIGACIONES  
DIFERENTES DE FINANCIAMIENTOS DEL 01  
DE ENERO AL 31 DE MARZO DE 2026**



Universidad Tecnológica de Ciudad Acuña  
 Informe Analítico de Obligaciones Diferentes de Financiamientos - LDF  
 Del 01 de enero al 31 de marzo de 2026 (B)



UNIVERSIDAD  
 TECNOLÓGICA  
 DE CIUDAD ACUÑA

Denominación de las Obligaciones Diferentes de Financiamientos (c)	Fecha del Contrato (d)	Fecha de inicio de operaciones del proyecto (e)	Fecha de vencimiento (f)	Monto de la inversión pactada (g)	Plazo pactado (h)	Monto promedio mensual del pago de la contraprestación (i)	Monto promedio mensual del pago de la contraprestación al pago de inversión (j)	Monto pagado de la inversión al 31 de marzo de 2026 (k)	Monto pagado de la inversión actualizado al 31 de marzo de 2026 (l)	Saldo pendiente por pagar de la inversión al 31 de marzo de 2026 (m * g - l)
<b>A. Asociaciones Públicas Privadas (APPs) (A-e-h-v)</b>										
a) APP 1				0.00	0.00	0.00	0.00	0.00	0.00	0.00
b) APP 2				0.00	0.00	0.00	0.00	0.00	0.00	0.00
c) APP XX				0.00	0.00	0.00	0.00	0.00	0.00	0.00
<b>B. Otros Instrumentos (B-i-v)</b>										
a) Otro Instrumento 1				0.00	0.00	0.00	0.00	0.00	0.00	0.00
b) Otro Instrumento 2				0.00	0.00	0.00	0.00	0.00	0.00	0.00
c) Otro Instrumento 3				0.00	0.00	0.00	0.00	0.00	0.00	0.00
d) Otro Instrumento XX				0.00	0.00	0.00	0.00	0.00	0.00	0.00
<b>C. Total de Obligaciones Diferentes de Financiamientos (C-A+B)</b>				<b>0.00</b>	<b>0.00</b>	<b>0.00</b>	<b>0.00</b>	<b>0.00</b>	<b>0.00</b>	<b>0.00</b>

**AL 31 DE MARZO DE 2026 LA UNIVERSIDAD TECNOLÓGICA DE CIUDAD ACUÑA NO CUENTA CON OBLIGACIONES DIFERENTES DE FINANCIAMIENTOS**

Bajo protesta de decir verdad declaro que los Estados Financieros y sus notas, son razonablemente correctos y son responsabilidad del emisor.

INGENIERO EN ECONOMÍA  
 DIRECTOR GENERAL

MTRA. PERLA ROCIO HERNANDEZ DUARTE  
 DIRECTORA DE ADMINISTRACIÓN Y FINANZAS

**INFORMACIÓN DERIVADA DE LA LEY DE  
DISCIPLINA FINANCIERA DE LAS  
ENTIDADES FEDERATIVAS Y LOS  
MUNICIPIOS**

**IV.- BALANCE PRESUPUESTARIO DEL 01 DE  
ENERO AL 31 DE MARZO DE 2026**

**Universidad Tecnológica de Ciudad Acuña**  
**Balance Presupuestario - LDF**  
**Del 01 de enero al 31 de marzo de 2026 (b)**  
**(PESOS)**

Concepto (c)	Estimado/ Aprobado (d)	Devengado	Recaudado/ Pagado
<b>A. Ingresos Totales (A = A1+A2+A3)</b>	<b>18,026,329.56</b>	<b>6,313,910.81</b>	<b>6,313,910.81</b>
A1. Ingresos de Libre Disposición	4,890,041.56	830,617.49	830,617.49
A2. Transferencias Federales Etiquetadas	13,136,288.00	5,483,293.32	5,483,293.32
A3. Financiamiento Neto	0.00	0.00	0.00
<b>B. Egresos Presupuestarios<sup>1</sup> (B = B1+B2)</b>	<b>18,026,329.56</b>	<b>3,678,169.73</b>	<b>3,678,169.73</b>
B1. Gasto No Etiquetado (sin incluir Amortización de la Deuda Pública)	4,890,041.56	611,570.72	611,570.72
B2. Gasto Etiquetado (sin incluir Amortización de la Deuda Pública)	13,136,288.00	3,066,599.01	3,066,599.01
<b>C. Remanentes del Ejercicio Anterior (C = C1 + C2)</b>		<b>0.00</b>	<b>0.00</b>
C1. Remanentes de Ingresos de Libre Disposición aplicados en el periodo		0.00	0.00
C2. Remanentes de Transferencias Federales Etiquetadas aplicados en el periodo		0.00	0.00
<b>I. Balance Presupuestario (I = A - B + C)</b>	<b>0.00</b>	<b>2,635,741.08</b>	<b>2,635,741.08</b>
<b>II. Balance Presupuestario sin Financiamiento Neto (II = I - A3)</b>	<b>0.00</b>	<b>2,635,741.08</b>	<b>2,635,741.08</b>
<b>III. Balance Presupuestario sin Financiamiento Neto y sin Remanentes del Ejercicio Anterior (III= II - C)</b>	<b>0.00</b>	<b>2,635,741.08</b>	<b>2,635,741.08</b>

Concepto	Aprobado	Devengado	Pagado
<b>E. Intereses, Comisiones y Gastos de la Deuda (E = E1+E2)</b>	<b>0.00</b>	<b>0.00</b>	<b>0.00</b>
E1. Intereses, Comisiones y Gastos de la Deuda con Gasto No Etiquetado	0.00	0.00	0.00
E2. Intereses, Comisiones y Gastos de la Deuda con Gasto Etiquetado	0.00	0.00	0.00
<b>IV. Balance Primario (IV = III + E)</b>	<b>0.00</b>	<b>2,635,741.08</b>	<b>2,635,741.08</b>

Concepto	Estimado/ Aprobado	Devengado	Recaudado/ Pagado
<b>F. Financiamiento (F = F1 + F2)</b>	<b>0.00</b>	<b>0.00</b>	<b>0.00</b>
F1. Financiamiento con Fuente de Pago de Ingresos de Libre Disposición	0.00	0.00	0.00
F2. Financiamiento con Fuente de Pago de Transferencias Federales Etiquetadas	0.00	0.00	0.00
<b>G. Amortización de la Deuda (G = G1 + G2)</b>	<b>0.00</b>	<b>0.00</b>	<b>0.00</b>
G1. Amortización de la Deuda Pública con Gasto No Etiquetado	0.00	0.00	0.00
G2. Amortización de la Deuda Pública con Gasto Etiquetado	0.00	0.00	0.00
<b>A3. Financiamiento Neto (A3 = F - G)</b>	<b>0.00</b>	<b>0.00</b>	<b>0.00</b>

Concepto	Estimado/ Aprobado	Devengado	Recaudado/ Pagado
A1. Ingresos de Libre Disposición	4,890,041.56	830,617.49	830,617.49
A3.1 Financiamiento Neto con Fuente de Pago de Ingresos de Libre Disposición (A3.1 = F1 - G1)	0.00	0.00	0.00
F1. Financiamiento con Fuente de Pago de Ingresos de Libre Disposición	0.00	0.00	0.00
G1. Amortización de la Deuda Pública con Gasto No Etiquetado	0.00	0.00	0.00

B1. Gasto No Etiquetado (sin incluir Amortización de la Deuda Pública)	4,890,041.56	611,570.72	611,570.72
C1. Remanentes de Ingresos de Libre Disposición aplicados en el periodo		0.00	0.00
V. Balance Presupuestario de Recursos Disponibles (V = A1 + A3.1 - B1 + C1)	0.00	219,046.77	219,046.77
VI. Balance Presupuestario de Recursos Disponibles sin Financiamiento Neto (VI = V - A3.1)	0.00	219,046.77	219,046.77

Concepto	Estimado/ Aprobado	Devengado	Recaudado/ Pagado
A2. Transferencias Federales Etiquetadas	13,136,288.00	5,483,293.32	5,483,293.32
A3.2 Financiamiento Neto con Fuente de Pago de Transferencias Federales Etiquetadas (A3.2 = F2 - G2)	0.00	0.00	0.00
F2. Financiamiento con Fuente de Pago de Transferencias Federales Etiquetadas	0.00	0.00	0.00
G2. Amortización de la Deuda Pública con Gasto Etiquetado	0.00	0.00	0.00
B2. Gasto Etiquetado (sin incluir Amortización de la Deuda Pública)	13,136,288.00	3,066,599.01	3,066,599.01
C2. Remanentes de Transferencias Federales Etiquetadas aplicados en el periodo		0.00	0.00
VII. Balance Presupuestario de Recursos Etiquetados (VII = A2 + A3.2 - B2 + C2)	0.00	2,416,694.31	2,416,694.31
VIII. Balance Presupuestario de Recursos Etiquetados sin Financiamiento Neto (VIII = VII - A3.2)	0.00	2,416,694.31	2,416,694.31

Bajo protesta de decir verdad declaramos que los estados financieros y sus notas, son razonablemente correctos y son responsabilidad del emisor.

ING. LUIS MANUEL NAVARRO GALINDO  
RECTOR



MTRA. PERLA ROCIO HERNANDEZ DUARTE  
DIRECTORA DE ADMINISTRACIÓN Y FINANZAS



**INFORMACIÓN DERIVADA DE LA LEY DE  
DISCIPLINA FINANCIERA DE LAS  
ENTIDADES FEDERATIVAS Y LOS  
MUNICIPIOS**

**V.- ESTADO ANALÍTICO DE INGRESOS  
DETALLADO DEL 01 DE ENERO AL 31 DE  
MARZO DE 2026**



a1) Fondo de Aportaciones para la Nómina Educativa y Gasto Operativo	0.00	0.00	0.00	0.00	0.00	0.00	0.00	0.00	0.00
a2) Fondo de Aportaciones para los Servicios de Salud	0.00	0.00	0.00	0.00	0.00	0.00	0.00	0.00	0.00
a3) Fondo de Aportaciones para la Infraestructura Social	0.00	0.00	0.00	0.00	0.00	0.00	0.00	0.00	0.00
a4) Fondo de Aportaciones para el Fortalecimiento de los Municipios y de las Demarcaciones Territoriales del Distrito Federal	0.00	0.00	0.00	0.00	0.00	0.00	0.00	0.00	0.00
a5) Fondo de Aportaciones Múltiples	0.00	0.00	0.00	0.00	0.00	0.00	0.00	0.00	0.00
a6) Fondo de Aportaciones para la Educación Tecnológica y de Adultos	0.00	0.00	0.00	0.00	0.00	0.00	0.00	0.00	0.00
a7) Fondo de Aportaciones para la Seguridad Pública de los Estados y del Distrito Federal	0.00	0.00	0.00	0.00	0.00	0.00	0.00	0.00	0.00
a8) Fondo de Aportaciones para el Fortalecimiento de las Entidades Federativas	0.00	0.00	0.00	0.00	0.00	0.00	0.00	0.00	0.00
B. Convenios (B=b1+b2+b3+b4)	13,136,268.00	1,833,274.00	14,969,562.00	5,483,293.32	5,483,293.32	14,969,562.00	5,483,293.32	5,483,293.32	-7,652,994.68
b1) Convenios de Protección Social en Salud	0.00	0.00	0.00	0.00	0.00	0.00	0.00	0.00	0.00
b2) Convenios de Descentralización	13,136,268.00	1,833,274.00	14,969,562.00	5,483,293.32	5,483,293.32	14,969,562.00	5,483,293.32	5,483,293.32	-7,652,994.68
b3) Convenios de Reasignación	0.00	0.00	0.00	0.00	0.00	0.00	0.00	0.00	0.00
b4) Otros Convenios y Subsidios	0.00	0.00	0.00	0.00	0.00	0.00	0.00	0.00	0.00
C. Fondos Distintos de Aportaciones (C=c1+c2)	0.00	0.00	0.00	0.00	0.00	0.00	0.00	0.00	0.00
c1) Fondo para Entidades Federativas y Municipios Productores de Hidrocarburos	0.00	0.00	0.00	0.00	0.00	0.00	0.00	0.00	0.00
c2) Fondo Minero	0.00	0.00	0.00	0.00	0.00	0.00	0.00	0.00	0.00
D. Transferencias, Asignaciones, Subsidios y Subvenciones, y Pensiones y Jubilaciones	0.00	0.00	0.00	0.00	0.00	0.00	0.00	0.00	0.00
E. Otras Transferencias Federales Etiquetadas	0.00	0.00	0.00	0.00	0.00	0.00	0.00	0.00	0.00
II. Total de Transferencias Federales Etiquetadas (II = A + B + C + D + E)	13,136,268.00	1,833,274.00	14,969,562.00	5,483,293.32	5,483,293.32	14,969,562.00	5,483,293.32	5,483,293.32	-7,652,994.68
III. Ingresos Derivados de Financiamientos (III = A)	0.00	0.00	0.00	0.00	0.00	0.00	0.00	0.00	0.00
A. Ingresos Derivados de Financiamientos	0.00	0.00	0.00	0.00	0.00	0.00	0.00	0.00	0.00
IV. Total de Ingresos (IV = I + II + III)	18,026,329.56	1,833,274.00	19,859,603.56	6,313,910.81	6,313,910.81	19,859,603.56	6,313,910.81	6,313,910.81	-11,712,418.75
<b>Datos Informativos</b>									
1. Ingresos Derivados de Financiamientos con Fuente de Pago de Ingresos de Libre Disposición	0.00	0.00	0.00	0.00	0.00	0.00	0.00	0.00	0.00
2. Ingresos Derivados de Financiamientos con Fuente de Pago de Transferencias Federales Etiquetadas	0.00	0.00	0.00	0.00	0.00	0.00	0.00	0.00	0.00
3. Ingresos Derivados de Financiamientos (3 = 1 + 2)	0.00	0.00	0.00	0.00	0.00	0.00	0.00	0.00	0.00

Bajo protesta de decir verdad declaramos que los Estados Financieros y sus notas, son razonablemente correctos y son responsabilidad del emisor.

  
RECTOR

ING. LUIS MANUEL NAVARROS GALINDO



MTRA. PERLA ROCÍO HERNÁNDEZ DUARTE  
DIRECTORA DE ADMINISTRACIÓN Y FINANZAS

**INFORMACIÓN DERIVADA DE LA LEY DE  
DISCIPLINA FINANCIERA DE LAS  
ENTIDADES FEDERATIVAS Y LOS  
MUNICIPIOS**

**VI.- ESTADO ANALÍTICO DEL EJERCICIO DEL  
PRESUPUESTO DE EGRESOS DETALLADO  
POR CLASIFICACIÓN POR OBJETO DEL  
GASTO DEL 01 DE ENERO AL 31 DE MARZO  
DE 2026**







H. Participaciones y Aportaciones (H=h1+h2+h3)	0.00	0.00	0.00	0.00	0.00	0.00	0.00
h1) Participaciones	0.00	0.00	0.00	0.00	0.00	0.00	0.00
h2) Aportaciones	0.00	0.00	0.00	0.00	0.00	0.00	0.00
h3) Convenios	0.00	0.00	0.00	0.00	0.00	0.00	0.00
I. Deuda Pública (I=i1+i2+i3+i4+i5+i6+i7)	0.00	0.00	0.00	0.00	0.00	0.00	0.00
1) Amortización de la Deuda Pública	0.00	0.00	0.00	0.00	0.00	0.00	0.00
2) Intereses de la Deuda Pública	0.00	0.00	0.00	0.00	0.00	0.00	0.00
3) Comisiones de la Deuda Pública	0.00	0.00	0.00	0.00	0.00	0.00	0.00
4) Gastos de la Deuda Pública	0.00	0.00	0.00	0.00	0.00	0.00	0.00
5) Costo por Coberturas	0.00	0.00	0.00	0.00	0.00	0.00	0.00
6) Apoyos Financieros	0.00	0.00	0.00	0.00	0.00	0.00	0.00
7) Adjudatos de Ejercicios Fiscales Anteriores (ADEFAS)	0.00	0.00	0.00	0.00	0.00	0.00	0.00
<b>III. Total de Egresos (III = I + III)</b>	<b>18,026,329.56</b>	<b>1,833,274.00</b>	<b>19,859,603.56</b>	<b>3,678,169.73</b>	<b>3,678,169.73</b>	<b>3,678,169.73</b>	<b>16,181,433.83</b>

Bajo protesta de decir verdad declaramos que los Estados Financieros y sus notas, son razonablemente correctos y son responsabilidad del emisor.

  
 ING. LUIS MANUEL DOMÍNGUEZ GALINDO  
 RECTOR

  
 MTRA. PERLA ROCIO HERNANDEZ DUARTE  
 DIRECTORA DE ADMINISTRACIÓN Y FINANZAS

**INFORMACIÓN DERIVADA DE LA LEY DE  
DISCIPLINA FINANCIERA DE LAS  
ENTIDADES FEDERATIVAS Y LOS  
MUNICIPIOS**

**VII.- ESTADO ANALÍTICO DEL EJERCICIO DEL  
PRESUPUESTO DE EGRESOS DETALLADO  
POR CLASIFICACIÓN ADMINISTRATIVA DEL  
01 DE ENERO AL 31 DE MARZO DE 2026**

**Universidad Tecnológica de Ciudad Acuña**  
**Estado Analítico del Ejercicio del Presupuesto de Egresos Detallado - LDF**  
**Clasificación Administrativa**  
**Del 01 de enero al 31 de marzo de 2026 (b)**  
**(PESOS)**

Concepto (c)	Egresos					Subejercicio (e)
	Aprobado (d)	Ampliaciones/ (Reducciones)	Modificado	Devengado	Pagado	
<b>I. Gasto No Etiquetado</b> (I)=A+B+C+D+E+F+G+H)	4,890,041.56	0.00	4,890,041.56	611,570.72	611,570.72	4,278,470.84
A. UNIVERSIDAD TECNOLÓGICA DE CIUDAD ACUÑA	4,890,041.56	0.00	4,890,041.56	611,570.72	611,570.72	4,278,470.84
	0.00	0.00	0.00	0.00	0.00	0.00
	0.00	0.00	0.00	0.00	0.00	0.00
	0.00	0.00	0.00	0.00	0.00	0.00
	0.00	0.00	0.00	0.00	0.00	0.00
	0.00	0.00	0.00	0.00	0.00	0.00
	0.00	0.00	0.00	0.00	0.00	0.00
	0.00	0.00	0.00	0.00	0.00	0.00
<b>II. Gasto Etiquetado</b> (II)=A+B+C+D+E+F+G+H)	13,136,288.00	1,833,274.00	14,969,562.00	3,066,599.01	3,066,599.01	11,902,962.99
A. UNIVERSIDAD TECNOLÓGICA DE CIUDAD ACUÑA	13,136,288.00	1,833,274.00	14,969,562.00	3,066,599.01	3,066,599.01	11,902,962.99
	0.00	0.00	0.00	0.00	0.00	0.00
	0.00	0.00	0.00	0.00	0.00	0.00
	0.00	0.00	0.00	0.00	0.00	0.00
	0.00	0.00	0.00	0.00	0.00	0.00
	0.00	0.00	0.00	0.00	0.00	0.00
	0.00	0.00	0.00	0.00	0.00	0.00
	0.00	0.00	0.00	0.00	0.00	0.00
<b>III. Total de Egresos (III = I + II)</b>	<b>18,026,329.56</b>	<b>1,833,274.00</b>	<b>19,859,603.56</b>	<b>3,678,169.73</b>	<b>3,678,169.73</b>	<b>16,181,433.83</b>

  
 ING. LUIS MIGUEL NAVARRO GALINDO  
 RECTOR

  
 MTRA. PERLA ROCIO HERNANDEZ DUARTE  
 DIRECTORA DE ADMINISTRACIÓN Y FINANZAS

**INFORMACIÓN DERIVADA DE LA LEY DE  
DISCIPLINA FINANCIERA DE LAS  
ENTIDADES FEDERATIVAS Y LOS  
MUNICIPIOS**

**VIII.- ESTADO ANALÍTICO DEL EJERCICIO  
DEL PRESUPUESTO DE EGRESOS  
DETALLADO POR CLASIFICACIÓN  
FUNCIONAL DEL 01 DE ENERO AL 31 DE  
MARZO DE 2026**



**Universidad Tecnológica de Ciudad Acuña**  
 Estado Analítico del Ejercicio del Presupuesto de Egresos Detallado - LDF  
 Clasificación Funcional (Finalidad y Función)  
 Del 01 de enero al 31 de marzo de 2025 (9)  
 (PESO)



Concepto (C)	Egresos					Subejercicio (S)
	Aprobado (A)	Ampliaciones (Reducciones)	Modificado	Devengado	Pagado	
<b>I. Gasto No Bipartito (A+B+C+D)</b>	<b>4,890,041.96</b>	<b>0.00</b>	<b>4,890,041.96</b>	<b>611,370.72</b>	<b>611,370.72</b>	<b>4,278,671.24</b>
<b>A. Gobierno (Aa1+Aa2+Aa3+Aa4+Aa5+Aa6+Aa7+Aa8)</b>	<b>0.00</b>	<b>0.00</b>	<b>0.00</b>	<b>0.00</b>	<b>0.00</b>	<b>0.00</b>
a1) Legislación	0.00	0.00	0.00	0.00	0.00	0.00
a2) Justicia	0.00	0.00	0.00	0.00	0.00	0.00
a3) Coordinación de la Política de Gobierno	0.00	0.00	0.00	0.00	0.00	0.00
a4) Relaciones Exteriores	0.00	0.00	0.00	0.00	0.00	0.00
a5) Asuntos Financieros y Hacendarios	0.00	0.00	0.00	0.00	0.00	0.00
a6) Seguridad Nacional	0.00	0.00	0.00	0.00	0.00	0.00
a7) Asiento de Orden Público y de Seguridad Interior	0.00	0.00	0.00	0.00	0.00	0.00
a8) Otros Servicios Generales	0.00	0.00	0.00	0.00	0.00	0.00
<b>B. Desarrollo Social (Bb1+Bb2+Bb3+Bb4+Bb5+Bb6+Bb7)</b>	<b>4,890,041.96</b>	<b>0.00</b>	<b>4,890,041.96</b>	<b>611,370.72</b>	<b>611,370.72</b>	<b>4,278,671.24</b>
b1) Protección Ambiental	0.00	0.00	0.00	0.00	0.00	0.00
b2) Vivienda y Servicios a la Comunidad	0.00	0.00	0.00	0.00	0.00	0.00
b3) Salud	0.00	0.00	0.00	0.00	0.00	0.00
b4) Recreación, Cultura y Otras Manifestaciones Sociales	0.00	0.00	0.00	0.00	0.00	0.00
b5) Educación	4,890,041.96	0.00	4,890,041.96	611,370.72	611,370.72	4,278,671.24
b6) Protección Social	0.00	0.00	0.00	0.00	0.00	0.00
b7) Otros Asuntos Sociales	0.00	0.00	0.00	0.00	0.00	0.00
<b>C. Desarrollo Económico (Cc1+Cc2+Cc3+Cc4+Cc5+Cc6+Cc7+Cc8+Cc9)</b>	<b>0.00</b>	<b>0.00</b>	<b>0.00</b>	<b>0.00</b>	<b>0.00</b>	<b>0.00</b>
c1) Asuntos Económicos, Comerciales y Laborales en General	0.00	0.00	0.00	0.00	0.00	0.00
c2) Agricultura, Silvicultura, Pesca y Caza	0.00	0.00	0.00	0.00	0.00	0.00
c3) Combustibles y Energía	0.00	0.00	0.00	0.00	0.00	0.00
c4) Minería, Manufacturas y Construcción	0.00	0.00	0.00	0.00	0.00	0.00
c5) Transporte	0.00	0.00	0.00	0.00	0.00	0.00
c6) Comunicaciones	0.00	0.00	0.00	0.00	0.00	0.00
c7) Turismo	0.00	0.00	0.00	0.00	0.00	0.00
c8) Ciencia, Tecnología e Innovación	0.00	0.00	0.00	0.00	0.00	0.00
c9) Otros Interiores y Otros Asuntos Económicos	0.00	0.00	0.00	0.00	0.00	0.00
<b>D. Otras No Clasificadas en Funciones Anteriores (Dd1+Dd2+Dd3+Dd4)</b>	<b>0.00</b>	<b>0.00</b>	<b>0.00</b>	<b>0.00</b>	<b>0.00</b>	<b>0.00</b>
d1) Transacciones de la Deuda Pública / Costo Financiero de la Deuda	0.00	0.00	0.00	0.00	0.00	0.00
d2) Transferencias, Participaciones y Aportaciones Entre Diferentes Niveles y Órganos de Gobierno	0.00	0.00	0.00	0.00	0.00	0.00
d3) saneamiento del Sistema Financiero	0.00	0.00	0.00	0.00	0.00	0.00
d4) Adjudas de Ejercicios Fiscales Anteriores	0.00	0.00	0.00	0.00	0.00	0.00
<b>E. Gasto Bipartito (Ea1+Ea2+Ea3)</b>	<b>13,136,288.90</b>	<b>1,833,274.00</b>	<b>14,969,562.90</b>	<b>3,898,890.01</b>	<b>3,898,890.01</b>	<b>11,070,672.89</b>
<b>A. Gobierno (Aa1+Aa2+Aa3+Aa4+Aa5+Aa6+Aa7+Aa8)</b>	<b>0.00</b>	<b>0.00</b>	<b>0.00</b>	<b>0.00</b>	<b>0.00</b>	<b>0.00</b>
a1) Legislación	0.00	0.00	0.00	0.00	0.00	0.00
a2) Justicia	0.00	0.00	0.00	0.00	0.00	0.00
a3) Coordinación de la Política de Gobierno	0.00	0.00	0.00	0.00	0.00	0.00
a4) Relaciones Exteriores	0.00	0.00	0.00	0.00	0.00	0.00
a5) Asuntos Financieros y Hacendarios	0.00	0.00	0.00	0.00	0.00	0.00
a6) Seguridad Nacional	0.00	0.00	0.00	0.00	0.00	0.00
a7) Asiento de Orden Público y de Seguridad Interior	0.00	0.00	0.00	0.00	0.00	0.00
a8) Otros Servicios Generales	0.00	0.00	0.00	0.00	0.00	0.00
<b>B. Desarrollo Social (Bb1+Bb2+Bb3+Bb4+Bb5+Bb6+Bb7)</b>	<b>13,136,288.90</b>	<b>1,833,274.00</b>	<b>14,969,562.90</b>	<b>3,898,890.01</b>	<b>3,898,890.01</b>	<b>11,070,672.89</b>
b1) Protección Ambiental	0.00	0.00	0.00	0.00	0.00	0.00
b2) Vivienda y Servicios a la Comunidad	0.00	0.00	0.00	0.00	0.00	0.00
b3) Salud	0.00	0.00	0.00	0.00	0.00	0.00
b4) Recreación, Cultura y Otras Manifestaciones Sociales	0.00	0.00	0.00	0.00	0.00	0.00
b5) Educación	13,136,288.90	1,833,274.00	14,969,562.90	3,898,890.01	3,898,890.01	11,070,672.89
b6) Protección Social	0.00	0.00	0.00	0.00	0.00	0.00
b7) Otros Asuntos Sociales	0.00	0.00	0.00	0.00	0.00	0.00
<b>C. Desarrollo Económico (Cc1+Cc2+Cc3+Cc4+Cc5+Cc6+Cc7+Cc8+Cc9)</b>	<b>0.00</b>	<b>0.00</b>	<b>0.00</b>	<b>0.00</b>	<b>0.00</b>	<b>0.00</b>
c1) Asuntos Económicos, Comerciales y Laborales en General	0.00	0.00	0.00	0.00	0.00	0.00
c2) Agricultura, Silvicultura, Pesca y Caza	0.00	0.00	0.00	0.00	0.00	0.00
c3) Combustibles y Energía	0.00	0.00	0.00	0.00	0.00	0.00
c4) Minería, Manufacturas y Construcción	0.00	0.00	0.00	0.00	0.00	0.00
c5) Transporte	0.00	0.00	0.00	0.00	0.00	0.00
c6) Comunicaciones	0.00	0.00	0.00	0.00	0.00	0.00
c7) Turismo	0.00	0.00	0.00	0.00	0.00	0.00
c8) Ciencia, Tecnología e Innovación	0.00	0.00	0.00	0.00	0.00	0.00
c9) Otros Interiores y Otros Asuntos Económicos	0.00	0.00	0.00	0.00	0.00	0.00
<b>D. Otras No Clasificadas en Funciones Anteriores (Dd1+Dd2+Dd3+Dd4)</b>	<b>0.00</b>	<b>0.00</b>	<b>0.00</b>	<b>0.00</b>	<b>0.00</b>	<b>0.00</b>
d1) Transacciones de la Deuda Pública / Costo Financiero de la Deuda	0.00	0.00	0.00	0.00	0.00	0.00
d2) Transferencias, Participaciones y Aportaciones Entre Diferentes Niveles y Órganos de Gobierno	0.00	0.00	0.00	0.00	0.00	0.00
d3) saneamiento del Sistema Financiero	0.00	0.00	0.00	0.00	0.00	0.00
d4) Adjudas de Ejercicios Fiscales Anteriores	0.00	0.00	0.00	0.00	0.00	0.00
<b>II. Total de Egresos (E = I + E)</b>	<b>18,026,329.86</b>	<b>1,833,274.00</b>	<b>19,859,603.86</b>	<b>3,876,163.73</b>	<b>3,876,163.73</b>	<b>16,111,413.85</b>

Bajo protesta de decir verdad declaro que los Estados Financieros y sus datos son razonablemente veraces y son responsabilidad del emisor.

ING. LUIS MANUEL MAWARRIO GARCIA  
 DIRECTOR

MTRA. PERLA ROCÍO HERNÁNDEZ OJARI  
 DIRECTORA DE ADMINISTRACIÓN Y FINANZAS

**INFORMACIÓN DERIVADA DE LA LEY DE  
DISCIPLINA FINANCIERA DE LAS  
ENTIDADES FEDERATIVAS Y LOS  
MUNICIPIOS**

**IX.- ESTADO ANALÍTICO DEL EJERCICIO DEL  
PRESUPUESTO DE EGRESOS DETALLADO  
POR CLASIFICACIÓN DE SERVICIOS  
PERSONALES POR CATEGORÍA DEL 01 DE  
ENERO AL 31 DE MARZO DE 2026**



**Universidad Tecnológica de Ciudad Acuña**  
**Estado Analítico del Ejercicio del Presupuesto de Egresos Detallado - LDF**  
**Clasificación de Servicios Personales por Categoría**  
**Del 01 de enero al 31 de marzo de 2025 (b)**  
**(PESOS)**



Concepto (c)	Egresos					Subejercicio (e)
	Aprobado (d)	Ampliaciones/ (Reducciones)	Modificado	Devengado	Pagado	
<b>I. Gasto No Etiquetado (I=A+B+C+D+E+F)</b>	0.00	0.00	0.00	0.00	0.00	0.00
A. Personal Administrativo y de Servicio Público	0.00	0.00	0.00	0.00	0.00	0.00
B. Magisterio	0.00	0.00	0.00	0.00	0.00	0.00
C. Servicios de Salud (C=c1+c2)	0.00	0.00	0.00	0.00	0.00	0.00
c1) Personal Administrativo	0.00	0.00	0.00	0.00	0.00	0.00
c2) Personal Médico, Paramédico y afín	0.00	0.00	0.00	0.00	0.00	0.00
D. Seguridad Pública	0.00	0.00	0.00	0.00	0.00	0.00
E. Gastos asociados a la implementación de nuevas leyes federales o reformas a las mismas (E = e1 + e2)	0.00	0.00	0.00	0.00	0.00	0.00
e1) Nombre del Programa o Ley 1	0.00	0.00	0.00	0.00	0.00	0.00
e2) Nombre del Programa o Ley 2	0.00	0.00	0.00	0.00	0.00	0.00
F. Sentencias laborales definitivas	0.00	0.00	0.00	0.00	0.00	0.00
<b>II. Gasto Etiquetado (II=A+B+C+D+E+F)</b>	<b>13,136,288.00</b>	<b>1,425,394.00</b>	<b>14,561,682.00</b>	<b>3,040,834.07</b>	<b>3,040,834.07</b>	<b>11,521,047.93</b>
A. Personal Administrativo y de Servicio Público	13,136,288.00	1,425,394.00	14,561,682.00	3,040,834.07	3,040,834.07	11,521,047.93
B. Magisterio	0.00	0.00	0.00	0.00	0.00	0.00
C. Servicios de Salud (C=c1+c2)	0.00	0.00	0.00	0.00	0.00	0.00
c1) Personal Administrativo	0.00	0.00	0.00	0.00	0.00	0.00
c2) Personal Médico, Paramédico y afín	0.00	0.00	0.00	0.00	0.00	0.00
D. Seguridad Pública	0.00	0.00	0.00	0.00	0.00	0.00
E. Gastos asociados a la implementación de nuevas leyes federales o reformas a las mismas (E = e1 + e2)	0.00	0.00	0.00	0.00	0.00	0.00
e1) Nombre del Programa o Ley 1	0.00	0.00	0.00	0.00	0.00	0.00
e2) Nombre del Programa o Ley 2	0.00	0.00	0.00	0.00	0.00	0.00
F. Sentencias laborales definitivas	0.00	0.00	0.00	0.00	0.00	0.00
<b>III. Total del Gasto en Servicios Personales (III = I + II)</b>	<b>13,136,288.00</b>	<b>1,425,394.00</b>	<b>14,561,682.00</b>	<b>3,040,834.07</b>	<b>3,040,834.07</b>	<b>11,521,047.93</b>

Bajo protesta de decir verdad declaro que los Estados Financieros y sus notas, son razonablemente correctos y son responsabilidad del emisor.

  
**ING. LUIS MANUEL BAYARRO GALINDO**  
**RECTOR**

  
**MTRA. PERLA ROCIO HERNANDEZ DUARTE**  
**DIRECTORA DE ADMINISTRACIÓN Y FINANZAS**

**INFORMACIÓN DERIVADA DE LA LEY DE  
DISCIPLINA FINANCIERA DE LAS  
ENTIDADES FEDERATIVAS Y LOS  
MUNICIPIOS**

**X.- INFORME TRIMESTRAL SOBRE EL  
AVANCE DE LAS ACCIONES PARA  
RECUPERAR EL BALANCE  
PRESUPUESTARIO DE RECURSOS  
DISPONIBLES SOSTENIBLE**



# UNIVERSIDAD TECNOLÓGICA DE CIUDAD ACUÑA

J) El Poder Ejecutivo a través de la secretaria de finanzas, reportará en los términos del artículo 6 de la Ley de Disciplina Financiera de las Entidades Federativas y los Municipios, el avance de las acciones, hasta en un tanto se recupere el presupuesto sostenible de recursos disponibles, y en su caso de que no le aplique deberá manifestarlo.

**PRIMER TRIMESTRE 2026**

**NO APLICA A LA ENTIDAD**

---

ING. LUIS MANUEL NAVARRO GALINDO  
RECTOR

---

MTRA. PERLA ROCIO HERNANDEZ DUARTE  
DIRECTORA DE ADMINISTRACIÓN Y FINANZAS

**INFORMACIÓN DERIVADA DE LA LEY DE  
DISCIPLINA FINANCIERA DE LAS  
ENTIDADES FEDERATIVAS Y LOS  
MUNICIPIOS**

**XI.- INFORMAR LA FUENTE DE LOS  
INGRESOS CON LA QUE SE HAYA PAGADO  
EL NUEVO GASTO (AUMENTO O CREACIÓN  
DE GASTO DEL PRESUPUESTO DE  
EGRESOS), DISTINGUIENDO EL GASTO  
ETIQUETADO Y NO ETIQUETADO**



# UNIVERSIDAD TECNOLÓGICA DE CIUDAD ACUÑA

K) Informar la fuente de los ingresos con la que se haya pagado el nuevo gasto (aumento o creación de gasto del Presupuesto de Egresos), distinguiendo el gasto etiquetado y no etiquetado.

**PRIMER TRIMESTRE 2026**

**NO APLICA A LA ENTIDAD**

ING. LUIS MANUEL NAVARRO GALINDO  
RECTOR

MTRA. PERLA RÓCIO HERNANDEZ DUARTE  
DIRECTORA DE ADMINISTRACIÓN Y FINANZAS

**INFORMACIÓN DERIVADA DE LA LEY DE  
DISCIPLINA FINANCIERA DE LAS  
ENTIDADES FEDERATIVAS Y LOS  
MUNICIPIOS**

**XII.- LA INFORMACIÓN RELATIVA AL  
CUMPLIMIENTO DE LOS CONVENIOS  
CELEBRADOS, EN SU CASO, CON LA  
SECRETARÍA DE HACIENDA Y CRÉDITO  
PÚBLICO, EN TÉRMINOS DEL CAPÍTULO IV  
DE LA LEY DE DISCIPLINA FINANCIERA DE  
LAS ENTIDADES FEDERATIVAS Y LOS  
MUNICIPIOS**



# UNIVERSIDAD TECNOLÓGICA DE CIUDAD ACUÑA

L) La información relativa al cumplimiento de los convenios celebrados con la Secretaría de Hacienda y Crédito Público, en términos del capítulo IV de la Ley de Disciplina Financiera de las Entidades Federativas y los Municipios

## **NO APLICA A LA ENTIDAD**

**Al 31 de marzo de 2026, la entidad no  
cuenta con convenios con SHCP**

ING. LUIS MANUEL NAVARRO GALINDO  
RECTOR

MTRA. PERLA ROCIO HERNANDEZ DUARTE  
DIRECTORA DE ADMINISTRACIÓN Y FINANZAS

# **TERCERA. DE LAS FORMALIDADES**

# **CUARTA.DE LA PUBLICIDAD**